



PROCESSO ADMINISTRATIVO Nº 107/2021

DO: DEPARTAMENTO DE COMPRAS
AO: GABINETE DO PREFEITO

Objetivando atender determinação do Exmo. Sr. Prefeito Municipal, encaminhamos os orçamentos necessários a continuidade do processo, realizados através de consulta ao mercado e preços praticados por órgãos públicos para a **futura e eventual contratação de empresa especializada na prestação de serviço de decoração natalina, a serem instaladas na praça municipal Vanildo Cordeiro de Souza, visando atender as necessidades da Secretaria Municipal de Educação e Cultura**, conforme solicitação e termo de referência em anexo.

Santo Antônio do Leste - MT, 03 de novembro 2021.

Geisiane Vieira de Moraes
GEISIANE VIEIRA DE MORAES
COORDENADORA DO SETOR DE COMPRAS
PORTARIA 291/2021 DE 02/07/2021.



GOVERNO MUNICIPAL
SANTO ANTÔNIO DO LESTE

Continuidade do progresso, de mãos dadas com o povo!

Gestão 2021/2024

PMSAL:

FLS Nº: 79

RUB: 79

PORTARIA Nº. 291/2021.

DE: 02 DE JULHO DE 2021.

NOMEIA a servidora **GEISIANE VIEIRA DE MORAES** para exercer o cargo de **COORDENADOR DO SETOR DE COMPRAS** e dá outras providências.

JOSE ARIMATEIA VIEIRA ALVES, Prefeito Municipal de Santo Antonio do Leste, Estado de Mato Grosso, no uso de suas atribuições legais.

RESOLVE;

Art. 1º - NOMEAR a servidora **GEISIANE VIEIRA DE MORAES**, para responder pelo cargo de **COORDENADOR DO SETOR DE COMPRAS** desta Prefeitura Municipal.

Art. 2º - Determinar a Secretaria Municipal de Administração e Planejamento que tome as providências necessárias para a execução desta portaria.

Art. 3º - Esta Portaria entra em vigor na data de sua publicação.

Art. 4º - Revogam – se as disposições em contrário.

REGISTRA-SE

PUBLICA-SE

CUMPRA-SE.

**GABINETE DO PREFEITO
EM: 02 DE JULHO DE 2021.**

**JOSE ARIMATEIA VIEIRA ALVES
PREFEITO MUNICIPAL**

Registrada na Secretaria de Administração e Planejamento e Publicada por afixação em local de costume, conforme na legislação em vigor.

**LUIS CARLOS REZENDE
SECRETÁRIO DE ADMINISTRAÇÃO E PLANEJAMENTO**

**LICITAÇÃO E COMPRAS
EXTRATO DO CONTRATO N° 56/2021**

EXTRATO DO CONTRATO N° 56/2021

CONTRATANTE: PREFEITURA MUNICIPAL DE SANTA TEREZINHA-MT

CNPJ N° 15.031.669/0001-18

CONTRATADA: CASA DO PINTOR MATERIAIS PARA CONSTRUÇÃO LTDA-ME

CNPJ: sob o n°:13.519.978/0001-06

OBJETO: REGISTRO DE PREÇOS PARA FUTURA E EVENTUAL AQUISIÇÃO DE MATERIAL DE CONSTRUÇÃO, PARA MANUTENÇÃO REFORMA E EDIFICAÇÕES PARA ATENDER AS NECESSIDADES DAS SECRETARIAS MUNICIPAIS DE SANTA TEREZINHA/MT.

VIGÊNCIA: 02/07/2021 a 02/07/2022

Valor Total: R\$ 1.024.760,00 (um milhão e vinte quatro mil e setecentos e sessenta reais).

Santa Terezinha – MT, 02 de julho de 2021.

THIAGO CASTELLAN RIBEIRO

Prefeito Municipal-Contratante.

**LICITAÇÃO E COMPRAS
EXTRATO DO CONTRATO N° 57/2021**

EXTRATO DO CONTRATO N° 57/2021

CONTRATANTE: PREFEITURA MUNICIPAL DE SANTA TEREZINHA-MT

CNPJ N° 15.031.669/0001-18

CONTRATADA: BRITAZIL COMENCIO DE BRITA LTDA

CNPJ: sob o n°:36.781.971/0001-63

OBJETO: REGISTRO DE PREÇOS PARA FUTURA E EVENTUAL AQUISIÇÃO DE MATERIAL DE CONSTRUÇÃO, PARA MANUTENÇÃO REFORMA E EDIFICAÇÕES PARA ATENDER AS NECESSIDADES DAS SECRETARIAS MUNICIPAIS DE SANTA TEREZINHA/MT.

VIGÊNCIA: 02/07/2021 a 02/07/2022

Valor Total: R\$ 86.750,00 (oitenta e seis mil setecentos e cinquenta reais)

Santa Terezinha – MT, 02 de julho de 2021.

THIAGO CASTELLAN RIBEIRO

Prefeito Municipal-Contratante.

PREFEITURA MUNICIPAL DE SANTO ANTÔNIO DO LESTE

**PREFEITURA/RECURSOS HUMANOS
PORTARIA N° 291/2021.**

DE: 02 DE JULHO DE 2021.

NOMEIA a servidora **GEISIANE VIEIRA DE MORAES** para exercer o cargo de **COORDENADOR DO SETOR DE COMPRAS** e dá outras providências.

JOSE ARIMATEIA VIEIRA ALVES, Prefeito Municipal de Santo Antonio do Leste, Estado de Mato Grosso, no uso de suas atribuições legais.

RESOLVE;

Art. 1° - NOMEAR a servidora **GEISIANE VIEIRA DE MORAES**, para responder pelo cargo de **COORDENADOR DO SETOR DE COMPRAS** desta Prefeitura Municipal.

Art. 2° - Determinar a Secretaria Municipal de Administração e Planejamento que tome as providências necessárias para a execução desta portaria.

Art. 3° - Esta Portaria entra em vigor na data de sua publicação.

Art. 4° - Revogam – se as disposições em contrário.

REGISTRA-SE

PUBLICA-SE

CUMpra-SE

GABINETE DO PREFEITO

EM: 02 DE JULHO DE 2021.

JOSE ARIMATEIA VIEIRA ALVES PREFEITO MUNICIPAL

Registrada na Secretaria de Administração e Planejamento e Publicada por afixação em local de costume, conforme na legislação em vigor.

LUIS CARLOS REZENDE

SECRETÁRIO DE ADMINISTRAÇÃO E PLANEJAMENTO

**PREFEITURA/RECURSOS HUMANOS
DISTRATO DE CONTRATO DE TRABALHO POR TEMPO
DETERMINADO N° 013/2021**

Por este instrumento particular, a Prefeitura Municipal de Santo Antônio do Leste, Pessoa Jurídica de Direito Público Interno, com sede na cidade de Santo Antônio do Leste, Estado de Mato Grosso, na Rua A, n° 367 – Jardim Santa Inês, inscrita no CNPJ sob o n°. 04.217.362/0001-90, por seu representante legal, Sr. **JOSE ARIMATEIA VIEIRA ALVES**, brasileiro, casado, portador da cédula de identidade RG 14428342 SSP/MT e CPF sob o n° 867.715.741-72, a seguir denominado **CONTRATANTE, MODESTO TSEREHITE**, portador (a) da cédula de identidade RG sob n°. 521599 SSP/MT e inscrito (a) no CPF/MF sob o n° 362.592.841-87 e residente a Rua das Garças, s/n, Centro, nesta cidade de Santo Antonio do Leste – MT, a seguir denominado (a) **CONTRATADO (A)**, acordam.

1. A **CONTRATANTE** e o (A) **CONTRATADO (A)**, em 01/03/2021 firmaram o contrato N°. 039/2021, pelo qual a primeira confiou ao segundo serviços de **PROFESSOR CLASSE A**, como previsto na cláusula 1ª do Contrato por Tempo Determinado N° 039/2021.

2. O (A) **CONTRATADO (A)**, por força do instrumento ora distratado, vêm executando seus serviços até 17/06/2021.

3. Em contraprestação pelos serviços profissionais referidos nos itens anteriores, a **CONTRATANTE** obrigou-se a pagar ao **CONTRATADO (A)** a quantia de **R\$ 2.072,08 (Dois mil e setenta dois reais e oito centavos)**.

4. O (A) **CONTRATANTE**, por razões próprias, decidiu desistir da continuidade do contrato até agora vigente, resolvendo as partes rescindirem o contrato até então vigente, restando acertado que, em razão dos serviços e atividades desenvolvidos até o momento, a **CONTRATANTE** pagará a **CONTRATADO (A)** a quantia de **R\$ 2.644,81 (Dois mil e seiscentos e quarenta quatro reais e oitenta um centavo)**.

5. O (A) **CONTRATADO (A)** outorga à **CONTRATANTE** plena, total e irrevogável quitação, para nada mais reclamar, a qualquer tempo e a que título for, em relação à avença distratado, bem como aos serviços prestados.

6. O presente distrato é firmado em caráter irrevogável e irretratável, obrigando as partes, seus herdeiros e sucessores.

7. As partes elegem o Foro da Comarca em Primavera do Leste para dirimir eventuais litígios decorrentes do ora acordado.

Assim, as partes assinam o presente instrumento em 02 (duas) vias de igual teor, juntamente com as duas testemunhas abaixo.

Santo Antônio do Leste – MT, 17/06/2021.

MODESTO TSEREHITE

**PREFEITURA MUNICIPAL DE SANTO ANTONIO DO LESTE**

Rua "A", 367 - Jd. Santa Inês

CNPJ : 04.217.362/0001-90

PMSAL: _____
FLS N°: 27
RUB: 34
Página 1 de 1**QUADRO DE COTAÇÕES**

COTAÇÃO	DATA	DESCRIÇÃO	
02459/21	07/10/2021	PRESTAÇÃO DE SERVIÇOS	
ABERTURA	ENCERRAMENT	CENTRO DE CUSTO	RESPONSÁVEL
21/10/2021	03/11/2021	COORDENADORIA DE CULTURA	CLAUDILENE OLIVEIRA DOS SANTOS

PRODUTO			
ITEM	DESCRIÇÃO DO PRODUTO	UNIDADE	QUANTIDADE
1	001.031.799 SERVIÇO DE INSTALAÇÃO E MONTAGEM DE ESTRUTURA PARA REALIZAÇÃ	SER	1
PROPOSTANTES			
CODIGO	NOME	VLR UNIT.	TOTAL
25192	MUNICIPIO DE NOVA BRASILANDIA	48.500,00	48.500,00
21775	MUNICIPIO DE MATUPA	90.000,00	90.000,00
22120	EMILY KALINNE DE SOUZA VIEIRA	95.000,00	95.000,00
20688	EDIO VIEIRA DE SOUSA 50292650159	97.000,00	97.000,00
27036	GERMANO GUERCHI FILHO 09807051851	100.000,00	100.000,00
22147	MUNICIPIO DE TERRA NOVA DO NORTE	170.000,00	170.000,00
PROPOSTANTE VENCEDOR		VLR UNIT.	TOTAL
25192	MUNICIPIO DE NOVA BRASILANDIA	48.500,00	48.500,00
PREÇO MÉDIO DO ÍTEM		100.083,33	100.083,33

RELAÇÃO DE PROPOSTANTES PARTICIPANTES			
CÓDIGO	PROPOSTANTES		VALOR
20688	EDIO VIEIRA DE SOUSA 50292650159	13.892.357/0001-73	97.000,00
21775	MUNICIPIO DE MATUPA	24.772.188/0001-54	90.000,00
22120	EMILY KALINNE DE SOUZA VIEIRA	27.820.425/0001-01	95.000,00
22147	MUNICIPIO DE TERRA NOVA DO NORTE	01.978.212/0001-00	170.000,00
25192	MUNICIPIO DE NOVA BRASILANDIA	15.023.963/0001-88	48.500,00
27036	GERMANO GUERCHI FILHO 09807051851	29.931.659/0001-43	100.000,00

RELAÇÃO DOS PROPOSTANTES VENCEDORES		
CÓDIGO	PROPOSTANTES	VALOR
25192	MUNICIPIO DE NOVA BRASILANDIA	48.500,00
TOTAL DOS PROPOSTANTES VENCEDORES		48.500,00

Aprovado por:

Digitador (a)
Corina Maria Alves Carrijo



MENU

Audiências Públicas

Atos de Pessoal

Contas Anuais

Despesas

GEO-OBRAS

Glossário

Governo Transparente

Indicadores

Indicador IGFM TCE-MT

Índice IGF TCE-MT

Julgamentos

Licitação

Limites da LRF

Perguntas e Respostas

Políticas Públicas

Políticas Públicas Segurança

Receitas

CIDADÃO / CAPA

Licitação

CONTRATAÇÃO DE EMPRESA ESPECIALIZADA NA PRESTACAO DE SERVICOS DE CONFECCAO MONTAGEM E INSTALACAO DE DECORACAO NATALINA NO MUNICÍPIO DE TERRA NOVA DO NORTE MT

LICITAÇÃO Nº: 0000000052/2021

MODALIDADE: Pregão Presencial

MUNICÍPIO: TERRA NOVA DO NORTE

ENTIDADE: PREFEITURA MUNICIPAL DE TERRA NOVA DO NORTE

PUBLICAÇÃO DO EDITAL: 01/06/2021

ABERTURA PROPOSTAS: 21/06/2021

LIMITE P/ RECEBIMENTO PROPOSTAS: 21/06/2021

VALOR HOMOLOGADO: R\$ 170.000,00

Histórico de Situação

ABERTA em 01/06/2021

HOMOLOGADA em 23/06/2021

Ítems

- SERVICO DE INSTALACAO E MONTAGEM DE ESTRUTURAS PARA REALIZACAO DE EVENTOS - DO TIPO DECORACAO NATALINA**

Quantidade: 01 por R\$ 170.000,00 = R\$ 170.000,00

PARTICIPANTES: LIDIA JABLONSKI , ARCA 7 PRODUCOES E EVENTOS EIRELI



PM/SAI:
FLS Nº. 22
RUB. 54

O dinheiro público
é de todos.

Acesso a informações públicas
de um jeito fácil e rápido

Institucional

Conheça o Tribunal
História
Composição
Ministério Público de Contas
Fiscalizados
Ouvidoria
Corregedoria

Pesquisas e Serviços

Processos
Jurisprudência
Legislação e Normativos
Certidão Negativa de Débitos
PUG - Área Restrita
GEO-OBRS
Boleto Online

Transparência

Consulta por Assunto
Solicitação de Informação

Imprensa

Notícias
Artigos
Publicações
TV Contas
Rádio TCE
Sessão Plenária
Galeria de Fotos

Escola de Contas

Eventos
Ensino a Distância do TCE
Certificados



PMSAL:
FLS Nº: 23
Rub: Sfp



MENU

Audiências Públicas

Atos de Pessoal

Contas Anuais

Despesas

GEO-OBAS

Glossário

Governo Transparente

Indicadores

Indicador IGFM TCE-MT

Índice IGF TCE-MT

Julgamentos

Licitação

Limites da LRF

Perguntas e Respostas

Políticas Públicas

Políticas Públicas Segurança

Receitas

CIDADÃO / CAPA

Licitação

PREGÃO PRESENCIAL PARA CONTRATAÇÃO DE EMPRESA PARA CONFECÇÃO E MONTAGEM DA DECORAÇÃO NATALINA DO MUNICÍPIO DE MATUPÁ/MT

LICITAÇÃO Nº: 0000000047/2020

MODALIDADE: Pregão Presencial

MUNICÍPIO: MATUPA

ENTIDADE: PREFEITURA MUNICIPAL DE MATUPA

PUBLICAÇÃO DO EDITAL: 06/10/2020

ABERTURA PROPOSTAS: 21/10/2020

LIMITE P/ RECEBIMENTO PROPOSTAS: 21/10/2020

VALOR HOMOLOGADO: R\$ 90.000,00

Histórico de Situação

ABERTA em 06/10/2020

HOMOLOGADA em 21/10/2020

Ítems

- SERVICO DE INSTALACAO E MONTAGEM DE ESTRUTURAS PARA REALIZACAO DE EVENTOS - DO TIPO DECORACAO NATALINA**

Quantidade: 01 por R\$ 90.000,00 = R\$ 90.000,00

PARTICIPANTES: LIDIA JABLONSKI 41115686100



PMASJ.
FLS Nº. 24
RUB. 541

*O dinheiro público
é de todos.*

*Acesso a informações públicas
de um jeito fácil e rápido*

Institucional

Conheça o Tribunal
História
Composição
Ministério Público de Contas
Fiscalizados
Ouvidoria
Corregedoria

Pesquisas e Serviços

Processos
Jurisprudência
Legislação e Normativos
Certidão Negativa de Débitos
PUG - Área Restrita
GEO-OBAS
Boleto Online

Transparência

Consulta por Assunto
Solicitação de Informação

Imprensa

Notícias
Artigos
Publicações
TV Contas
Rádio TCE
Sessão Plenária
Galeria de Fotos

Escola de Contas

Eventos
Ensino a Distância do TCE
Certificados



PMASAL
FLS N° 200
RUB: 547



MENU

[Audiências Públicas](#)[Atos de Pessoal](#)[Contas Anuais](#)[Despesas](#)[GEO-OBRAS](#)[Glossário](#)[Governo Transparente](#)[Indicadores](#)[Indicador IGFM TCE-MT](#)[Índice IGF TCE-MT](#)[Julgamentos](#)[Licitação](#)[Limites da LRF](#)[Perguntas e Respostas](#)[Políticas Públicas](#)[Políticas Públicas Segurança](#)[Receitas](#)

CIDADÃO / CAPA

Licitação

CONTRATAÇÃO DE EMPRESA PARA CONFECÇÃO MONTAGEM E DESMONTAGEM DA DECORAÇÃO NATALINA DA PRAÇA NOSSA SENHORA APARECIDA E CANTEIROS CENTRAIS NO MUNICÍPIO DE NOVA BRASILÂNDIA/MT.

LICITAÇÃO Nº: 0000000030/2020

MODALIDADE: Dispensa de licitação para compras e serviços

MUNICÍPIO: NOVA BRASILÂNDIA

ENTIDADE: PREFEITURA MUNICIPAL DE NOVA BRASILÂNDIA

PUBLICAÇÃO DO EDITAL: 23/11/2020

ABERTURA PROPOSTAS: 23/11/2020

**LIMITE P/ RECEBIMENTO
PROPOSTAS:**

VALOR HOMOLOGADO: R\$ 48.500,00

Histórico de Situação

ABERTA em 23/11/2020

HOMOLOGADA em 24/11/2020

Ítems

- SERVICO DE INSTALACAO E MONTAGEM DE ESTRUTURAS PARA REALIZACAO DE EVENTOS - DO TIPO DECORACAO NATALINA**

Quantidade: 01 por R\$ 48.500,00 = R\$ 48.500,00

PARTICIPANTES: ZILDA TEIXEIRA NEVES RODRIGUES- ME



PMSAL:
RUB. N.º
RUB. N.º
RUB. N.º

O dinheiro público
é de todos.

Acesso a informações públicas
de um jeito fácil e rápido

Institucional

- Conheça o Tribunal
- História
- Composição
- Ministério Público de Contas
- Fiscalizados
- Ouvidoria
- Corregedoria

Pesquisas e Serviços

- Processos
- Jurisprudência
- Legislação e Normativos
- Certidão Negativa de Débitos
- PUG - Área Restrita
- GEO-OBRS
- Boleto Online

Transparência

- Consulta por Assunto
- Solicitação de Informação

Imprensa

- Notícias
- Artigos
- Publicações
- TV Contas
- Rádio TCE
- Sessão Plenária
- Galeria de Fotos

Escola de Contas

- Eventos
- Ensino a Distância do TCE
- Certificados



PMSAL.
 FLS N.º 1849-
 RUB: *[Handwritten Signature]*



EQUIPE JEGUE SHOW

ASSESSORIA PARA:
PROJETOS AMBIENTAIS
CORPO DE BOMBEIRO
DOCUMENTAÇÃO PARA EVENTOS
E EXECUÇÕES DE PROJETOS

PROPOSTA COMERCIAL

PMSAL: _____
FLS Nº: 28
RUB: 547

À Prefeitura Municipal de Santo Antônio do Leste - MT.

ITEM	DESCRIÇÃO	QTD	VALOR TOTAL
1	<p>SERVIÇO DE INSTALAÇÃO E MONTAGEM DE ESTRUTURA PARA REALIZAÇÃO DE EVENTOS - DO TIPO DECORAÇÃO NATALINA, DEVENDO ELA TER:</p> <p>2 Tuleis de 14,45 metros</p> <p>Os quais deverão ser posicionados nos dois corredores de entrada da praça.</p> <p>** Concha Acústica **</p> <p>1 Trenó com 4 renas 3D</p> <p>2 Cascata (concha e banheiro)</p> <p>Luzes de led branco frio nos pilares</p> <p>Led nos degraus</p> <p>** Palmeiras Imperial e Palmeira Nativa **</p> <p>8 Palmeiras Imperial</p> <p>4 Palmeiras Nativas</p> <p>Mangureira de led branco frio, em todo caule com 15 cm de distância das mangueiras</p> <p>6 anjos com cometa 2D de 1,00 m</p> <p>1 Estrela de seis pontas (Estrela de Davi) Palmeira em frente à Igreja 1m.</p> <p>**Árvore **</p> <p>25 bolas esféricas de 30 cm de diâmetro suspensa em árvore com led dourado</p> <p>Luzes e led em todas as árvores</p> <p>**Gramado**</p> <p>15 estrelas 3D de 0,70cm</p> <p>3 bolas esféricas 3D de 0,90cm; 0,80cm e 0,70cm</p> <p>3 Caixa de presente 2D de 0,70cm</p> <p>2 bengalas 2D de 1,50 m</p> <p>2 Papai Noel 2D DE 1,20m</p> <p>2 Boneco de neve 2D 1,20m</p> <p>2 renas com chifres 2D 1,00m</p>	1	RS 97.000,00

EDIO VIEIRA DE SOUSA
EQUIPE JEGUE SHOW
CNPJ: 13.892.357/000173
RUA DO CASACÓ, RES. RECANTO DO PARQUE
CEP: 78730-420, RONDONÓPOLIS-MT

Edio Vieira de Sousa



EQUIPE JEGUE SHOW

ASSESSORIA PARA:
PROJETOS AMBIENTAIS
CORPO DE BOMBEIRO
DOCUMENTAÇÃO PARA EVENTOS
E EXECUÇÕES DE PROJETOS

<p>1 árvore de Natal 3D com estrela no topo de 3,00m 1 Chafariz 3D de 2,00 altura x 2,00 comprimento 1 Sino 2D de 1,00m OBS: Todos com Led</p> <p>**Espaço do Antigo Pulco**</p> <p>1 Presépio iluminado de 2,00 m (Maria e José + menino Jesus + burro + vaca + estábulo (em armação metálica).</p> <p>**Cascata em volta do banheiro**</p> <p>** Arvores laterais e coqueiro fênix - Calçadas**</p> <p>15 Oitis arvore 14 Coqueiro Fênix Luzes – Do tipo pisca, porém acesas permanentemente. OBS: COLOCAR LUZES EM TODAS AS ÁRVORES DA PRAÇA.</p> <p>OS CUSTO COM A PRESTAÇÃO DE SERVIÇOS DEVERÃO INCLUIR OS CUSTOS COM A FIAÇÃO, TOMADAS E MATERIAIS NECESSARIOS PARA A INSTALAÇÃO, NÃO GERANDO NENHUM CUSTO ADICIONAL A PREFEITURA.</p>	<p>PMSAL: FLS N°: 29 RUB: 34</p>
---	--

Conheça nossos serviços:

- Atividades de sonorização e de iluminação
- Atividades de produção e fotografias
- Filmagem de festas e eventos
- Atividades de publicidade
- Aluguel de palcos, coberturas e outras estruturas
- Serviços de alimentação para eventos e recepções – bufê
- Aluguel de equipamentos recreativos e esportivos
- Aluguel de andaimas
- Outros

EDIO VIEIRA DE SOUSA
EQUIPE JEGUE SHOW
CNPJ: 13.892.357.000173
RUA 08, QD 05, CASA 07, RES. RECANTO DO PARQUE
CEP: 78.733-420, RONDONÓPOLIS, MT

Edio Vieira de Sousa

CIA PRODUCOES E EVENTOS DE EXPOSICOES E FESTAS
CNPJ: 13.892.357/0001-73

Emily Produções de Eventos

PMSAL: -
FLS N°: 30
RUB: 547

ORÇAMENTO

Serviço de Locação à Prefeitura Municipal de SANTO ANTÔNIO DO LESTE – MT.

ITEM	DESCRIÇÃO	QTD	VALOR TOTAL
1	<p>SERVIÇO DE INSTALAÇÃO E MONTAGEM DE ESTRUTURA PARA REALIZAÇÃO DE EVENTOS – DO TIPO DECORAÇÃO NATALINA, DEVENDO ELA TER;</p> <p>2 Tuneis de 14,45 metros</p> <p>Os quais deverão ser posicionados nos dois corredores de entrada da praça.</p> <p>** Concha Acústica **</p> <p>1 Trenó com 4 renas 3D</p> <p>2 Cascata (concha e banheiro)</p> <p>Luzes de led branco frio nos pilares</p> <p>Led nos degraus</p> <p>** Palmeiras Imperial e Palmeira Nativa**</p> <p>8 Palmeiras Imperial</p> <p>4 Palmeiras Nativas</p> <p>Mangueira de led branco frio, em todo caule com 15 cm de distância das mangueiras</p> <p>6 anjos com corneta 2D de 1,00 m</p> <p>1 Estrela de seis pontas (Estrela de Davi) Palmeira em frente à Igreja 1m.</p> <p>**Árvore **</p> <p>25 bolas esféricas de 30 cm de diâmetro suspensa em árvore com led dourado</p> <p>Luzes e led em todas as árvores</p> <p>**Gramado**</p> <p>15 estrelas 3D de 0,70cm</p>	1	R\$ 95.000,00

27.820.425/0001-01
EMILY PRODUÇÕES DE EVENTOS
Rua Tenorido Neves, n° 243, Qd. 0102 Lt. 0001
Marque Sagrada Família CEP 78.735-211
Rondonópolis MT

contakassessoriacontabil@gmail.com
Emily Kalinne de Souza Vieira - ME / CNPJ: 27.820.425/0001-01
Rua Ananias Martins de Souza, n° 963 | Residencial Vila Mineira | CEP 78.721-520 Rondonópolis – MT

Emily Produções de Eventos

PMSAL: _____

FLS N°: _____

RUB: _____

<p>3 bolas esféricas 3D de 0,90cm; 0,80cm e 0,70cm 3 Caixa de presente 2D de 0,70cm 2 bengalas 2D de 1,50 m 2 Papai Noel 2D DE 1,20m 2 Boneco de neve 2D 1,20m 2 renas com chifres 2D 1,00m 1 árvore de Natal 3D com estrela no topo de 3,00m 1 Chafariz 3D de 2,00 altura x 2,00 comprimento 1 Sino 2D de 1,00m</p> <p>OBS: Todos com Led</p> <p>**Espaço do Antigo Palco**</p> <p>1 Presépio iluminado de 2,00 m (Maria e José + menino Jesus + burro + vaca + estábulo (em armação metálica).</p> <p>**Cascata em volta do banheiro**</p> <p>** Arvores laterais e coqueiro fênix - Calçadas**</p> <p>15 Oitis arvore 14 Coqueiro Fênix</p> <p>Luzes – Do tipo pisca, porém acesas permanentemente.</p> <p>OBS: COLOCAR LUZES EM TODAS AS ÁRVORES DA PRAÇA.</p> <p>OS CUSTO COM A PRESTAÇÃO DE SERVIÇOS DEVERÃO INCLUIR OS CUSTOS COM A FIAÇÃO, TOMADAS E MATERIAIS NECESSARIOS PARA A INSTALAÇÃO, NÃO GERANDO NENHUM CUSTO ADICIONAL A PREFEITURA.</p>		
--	--	--

Proposta comercial para realização de serviço, valores mínimos ofertados.

Desde já agradecemos.

27.820.425/0001-01

EMILY PRODUÇÕES DE EVENTOS

Rua Tancredo Neves, nº 243, Qd. 0102 Lt. 0001
Parque Sagrada Família CEP 78.735-211
Rondonópolis MT

Emily Kalinne de Souza Vieira
Emily Kalinne de Souza Vieira -ME
27.820.425/0001-01

contakassessoriacontabil@gmail.com

Emily Kalinne de Souza Vieira - ME / CNPJ: 27.820.425/0001-01

Rua Ananias Martins de Souza, nº 963 | Residencial Vila Mineira | CEP 78.721-520 Rondonópolis - MT

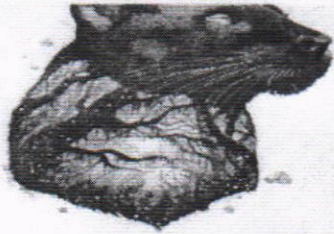

PMSAL: _____
FLS N°: 32 _____
RUB: 347 _____

GERMANO GUERCHI FILHO-ME
CNPJ: 29.931.659/0001-43 – CONTATO: (66) 9 9901-1446
RUA: PORTO MOUTINHO, Nº 538, CENTRO – PEDRA PRETA-MT

ORÇAMENTO PANTERA SOM

Aos cuidados da Prefeitura Municipal de Santo Antônio do Leste - MT.

SERVIÇO DE INSTALAÇÃO E MONTAGEM DE ESTRUTURA PARA REALIZAÇÃO DE EVENTOS – DO TIPO DECORAÇÃO NATALINA, DEVENDO ELA TER;

2 Tuneis de 14,45 metros

Os quais deverão ser posicionados nos dois corredores de entrada da praça.

**** Concha Acústica ****

1 Trenó com 4 renas 3D

2 Cascata (concha e banheiro)

Luzes de led branco frio nos pilares

Led nos degraus

**** Palmeiras Imperial e Palmeira Nativa****

8 Palmeiras Imperial

4 Palmeiras Nativas

Mangueira de led branco frio, em todo caule com 15 cm de distância das mangueiras

6 anjos com corneta 2D de 1,00 m

1 Estrela de seis pontas (Estrela de Davi) Palmeira em frente à Igreja 1m.

****Árvore ****

25 bolas esféricas de 30 cm de diâmetro suspensa em árvore com led dourado

Luzes e led em todas as árvores

****Gramado****

15 estrelas 3D de 0,70cm

29.931.659/0001-43
Germano Guerchi Filho 09807051851
R: Porto Moutinho Nº 538 Centro
Cep: 78.795-000 Pedra Preta - MT

Pantera Som



PMSAL: _____
FLS N°: 33
RUB: 54

- 3 bolas esféricas 3D de 0,90cm; 0,80cm e 0,70cm
- 3 Caixa de presente 2D de 0,70cm
- 2 bengalas 2D de 1,50 m
- 2 Papai Noel 2D DE 1,20m
- 2 Boneco de neve 2D 1,20m
- 2 renas com chifres 2D 1,00m
- 1 árvore de Natal 3D com estrela no topo de 3,00m
- 1 Chafariz 3D de 2,00 altura x 2,00 comprimento
- 1 Sino 2D de 1,00m

OBS: Todos com Led

****Espaço do Antigo Palco****

1 Presépio iluminado de 2,00 m (Maria e José + menino Jesus + burro + vaca + estábulo (em armação metálica).

****Casca em volta do banheiro****

**** Arvores laterais e coqueiro fênix - Calçadas****

15 Oitis arvore

14 Coqueiro Fênix

Luzes - Do tipo pisca, porém acesas permanentemente.

OBS: COLOCAR LUZES EM TODAS AS ÁRVORES DA PRAÇA.

OS CUSTO COM A PRESTAÇÃO DE SERVIÇOS DEVERÃO INCLUIR OS CUSTOS COM A FIAÇÃO, TOMADAS E MATERIAIS NECESSARIOS PARA A INSTALAÇÃO, NÃO GERANDO NENHUM CUSTO ADICIONAL A PREFEITURA.

R\$ 100.000,00

29.931.659/0001-43
Germano Guerchi Filho 09807051851
R: Porto Moutinho Nº 538 Centro
Cap: 78.795-000 Pedra Preta - MT

GERMANO GUERCHI FILHO 09807051851
CNPJ: 29.931.659/0001-43

Pantera Som