

2 IMPLANTAÇÃO
ESCALA 1:100

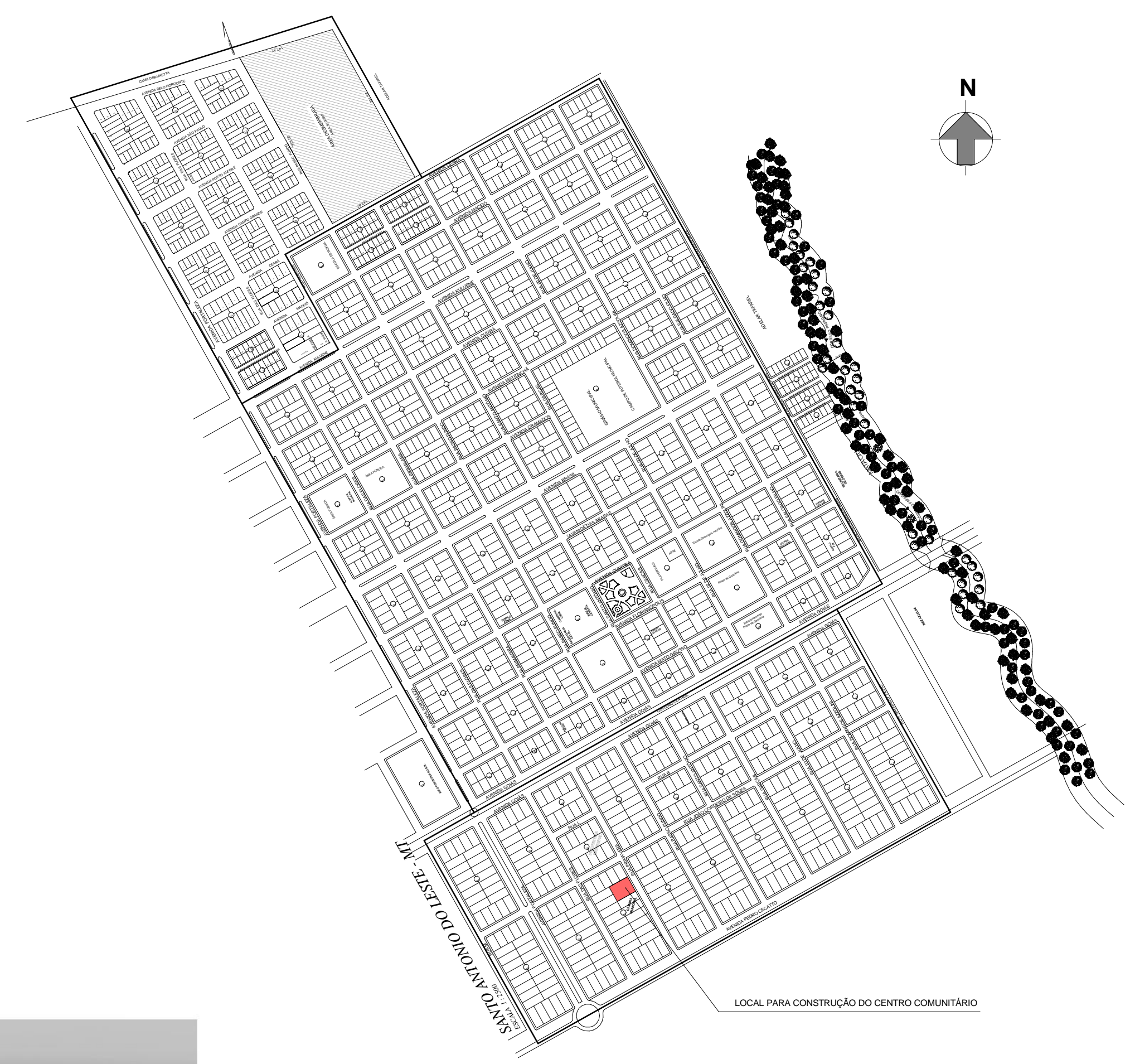

1 SITUAÇÃO
ESCALA 1:1500



MAPA DO MUNICÍPIO
SEM ESCALA



3 PERSPECTIVA EXTERNA
ESCALA



4 PERSPECTIVA INTERNA
ESCALA

OBS:

- 01 - MEDIDAS DADAS EM METROS (m).
- 02 - AS COTAS PREVALECEM SOBRE A ESCALA DO DESENHO.
- 03 - EM CASO DE DÚVIDAS, CONSULTE O AUTOR DO PROJETO.
- 04 - REPRODUÇÃO SOMENTE COM AUTORIZAÇÃO POR ESCRITO DO AUTOR DO PROJETO. LEI Nº. 9.610 - LEI DO DIREITO AUTORAL.
- 05 - AS IMAGENS CONTIDAS NESTE PROJETO ARQUITETÔNICO SÃO ILUSTRATIVAS PODENDO SOFRER PEQUENAS ALTERAÇÕES DURANTE A EXECUÇÃO.

MINISTÉRIO DA DEFESA		ANO: 2020	TIPO: ARQ	FOLHA: 01/06	MODIFICAÇÕES:
PCN					A XX/XX/2020
Programa Calha Norte					B
CONVENIENTE: PREFEITURA MUNICIPAL DE SANTO ANTÔNIO DO LESTE CNPJ 14.127.242/0001-09		RUA PRIMAVERA, QUADRA 17, LOTES 25 E 26, JARDIM SANTA INÊS, SANTO ANTÔNIO DO LESTE-MT. CEP: 78625-000			C
OBRA: CONTRUÇÃO DE UM CENTRO COMUNITÁRIO NO MUNICÍPIO DE SANTO ANTÔNIO DO LESTE/MT		ÁREAS: TERRENO: 1.280,00m ² CONSTRUIDA: 213,12m ² CONSERVADA: 233,68m ² REFORMAR: 347,97m ² DEMOLIR: 932,93m ²			D
SITUAÇÃO, IMPLANTAÇÃO, PERSPECTIVA EXTERNA, PERSPECTIVA INTERNA					
AUTOR: CÍRO SOUZA PINHO ARQUITETO E URBANISTA C.R.U. 14338-579-6		COORDENADAS: 14°48'31.0" S 53°36'35.0" O		DATA: 14/01/2021 14:37:15	G
PREFEITO MUNICIPAL: JOSÉ ARIMATEIA VIEIRA ALVES		DIM: METRO			H
AUTOR: CÍRO SOUZA PINHO		ESCALA: Como Indicado			I

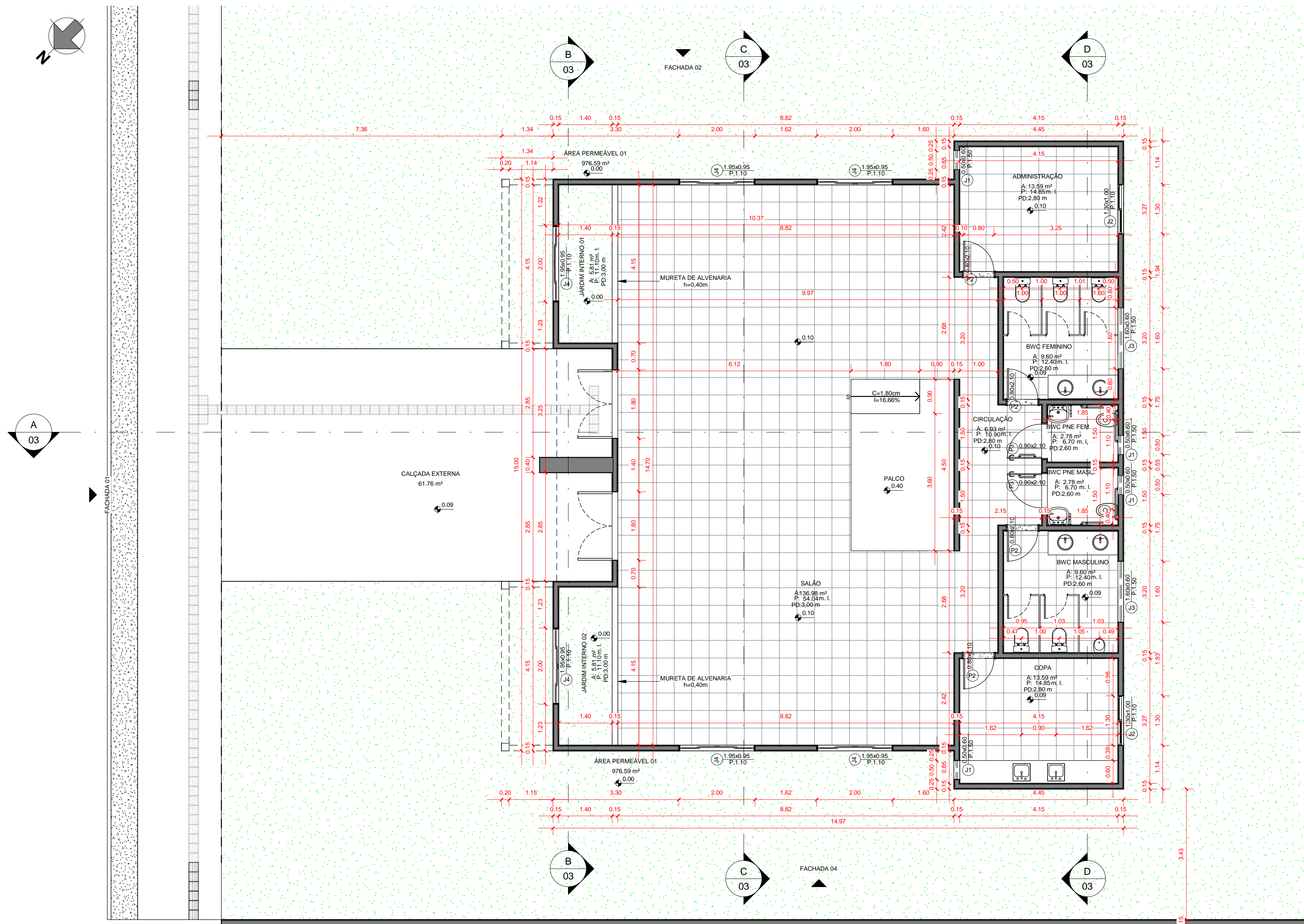

2 PLANTA BAIXA
ESCALA 1:75

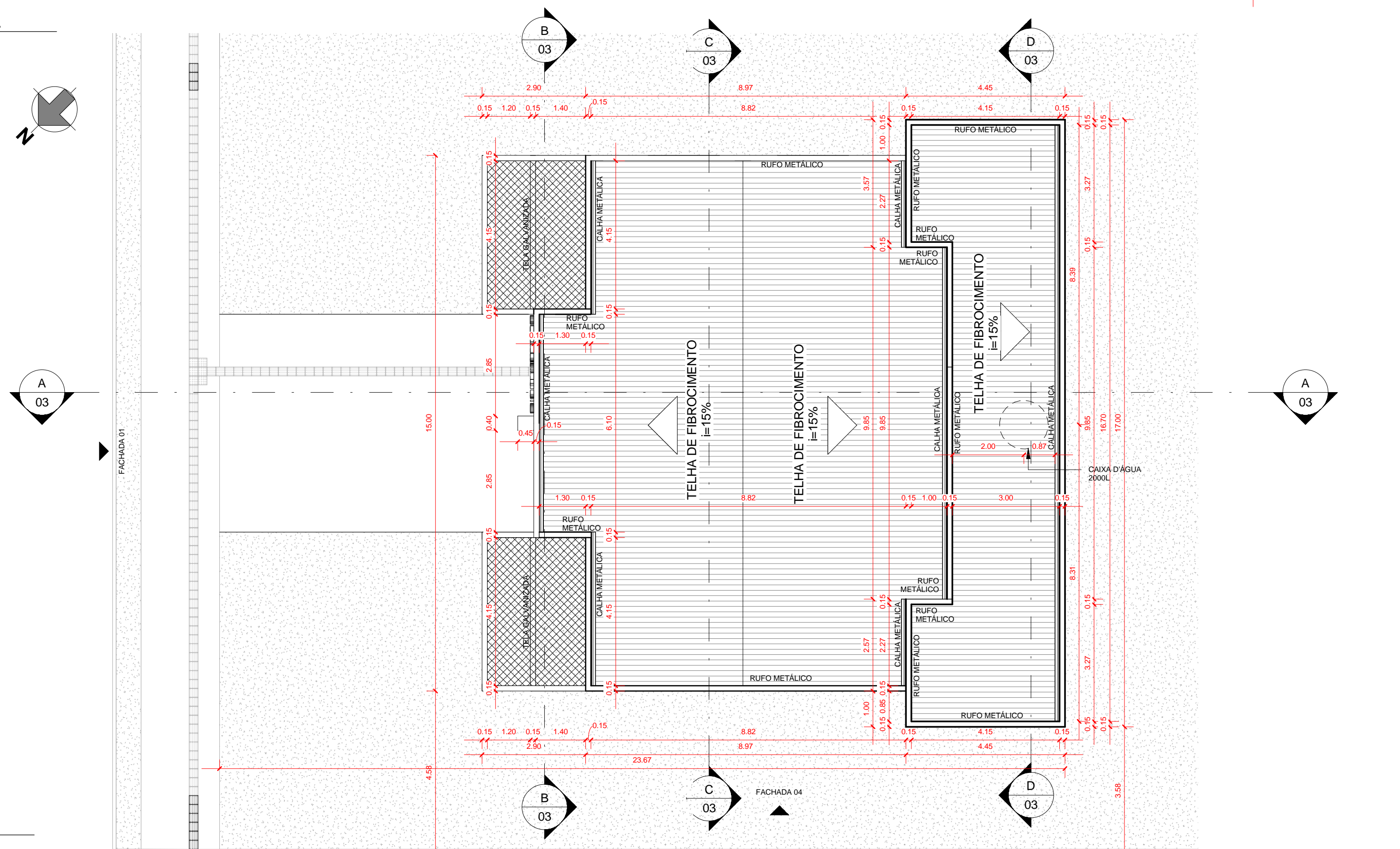

3 COBERTURA
ESCALA 1:100



SITUAÇÃO
ESCALA 1:1500

QUANTITATIVO DE JANELAS					
CÓD	COMP.	ALTURA	PEITORIL	DESCRIÇÃO	QTDADE
J1	0.50	0.60	1.50	JANELA MAXIM-AR 1 FOLHA ALUMÍNIO	4
J2	1.30	1.00	1.10	JANELA DE CORRER 2 FOLHAS ALUMÍNIO	2
J3	1.60	0.60	1.50	JANELA MAXIM-AR 4 FOLHAS ALUMÍNIO	2
J4	1.95	0.95	1.10	JANELA ALUMÍNIO E VIDRO - 2 FOLHAS - CORRER	6

QUANTITATIVO DE PORTAS				
CÓD	COMPRIMENTO	ALTURA	DESCRIÇÃO	QTDADE
P1	0.60	1.65	PORTA ALUMÍNIO - 1 FOLHA - ABRIR VENEZIANA - COR NATURAL	5
P2	0.80	2.10	PORTA DE ABRIR - 1 FOLHA MADEIRA	4
P3	0.90	2.10	PORTA DE ABRIR - 1 FOLHA MADEIRA, ADEQUADA A NBR9050/2015	2
P4	1.80	2.10	PORTA MADEIRA - 2 FOLHAS - ABRIR - PINTURA ESMALTE	2

TABELA DE AMBIENTES					
AMBIENTE	ÁREA	PERÍMETRO	PISO	PARADE	FORRO
ADMINISTRAÇÃO	13.59 m²	14.85	CERÂMICO	PINTURA ACRILICA	PVC
BWC FEMININO	9.60 m²	12.40	CERÂMICO	CERÂMICA	PVC
BWC PNE FEM.	2.78 m²	6.70	CERÂMICO	ANTIDERRAPANTE	CERÂMICA
BWC PNE MASC.	2.78 m²	6.70	CERÂMICO	ANTIDERRAPANTE	CERÂMICA
BWC MASCULINO	9.60 m²	12.40	CERÂMICO	CERÂMICA	PVC
COPA	13.59 m²	14.85	CERÂMICO	CERÂMICA	PVC
SALA	136.98 m²	54.04	CERÂMICO	PINTURA ACRILICA	PVC
CIRCULAÇÃO	6.93 m²	10.90	CERÂMICO	PINTURA ACRILICA	PVC
JARDIM INTERNO 01	5.81 m²	11.10	GRAMA	PINTURA ACRILICA	-
JARDIM INTERNO 02	5.81 m²	11.10	GRAMA	PINTURA ACRILICA	-
CAÇADA EXTERNA	61.76 m²	36.50	CIMENTO	-	-

OBS: PINTURA NAS PAREDES EXTERNAS EM TINTA ACRILICA LATEX
 OBS.2: NAS ÁREAS A RECEBEREM CERÂMICA, SERÁ ATÉ h=1,90m
 OBS.3: NAS PAREDES INTERNAS QUE NÃO RECEBEREM CERÂMICA, TERÃO RODAPÉ h=0,07m IDEM PISO.
 OBS.4: AS PAREDES NÃO COTADAS TERÃO 0,15m
 OBS.5: AS BONECAS NÃO COTADAS TERÃO 0,10m

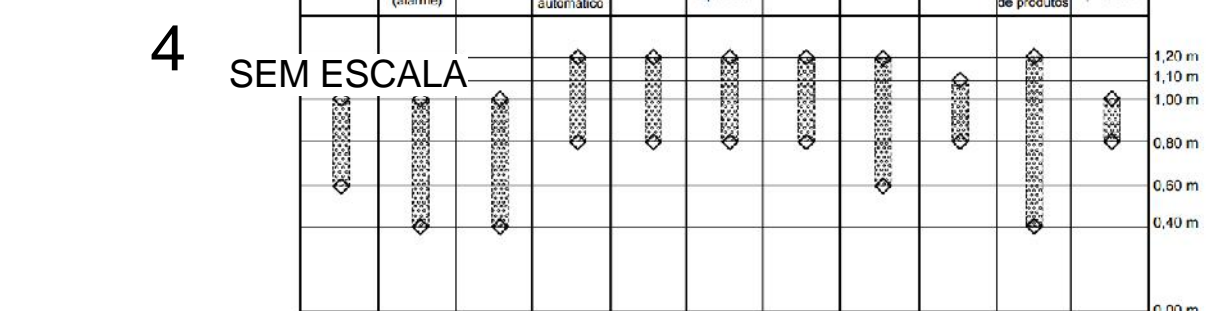
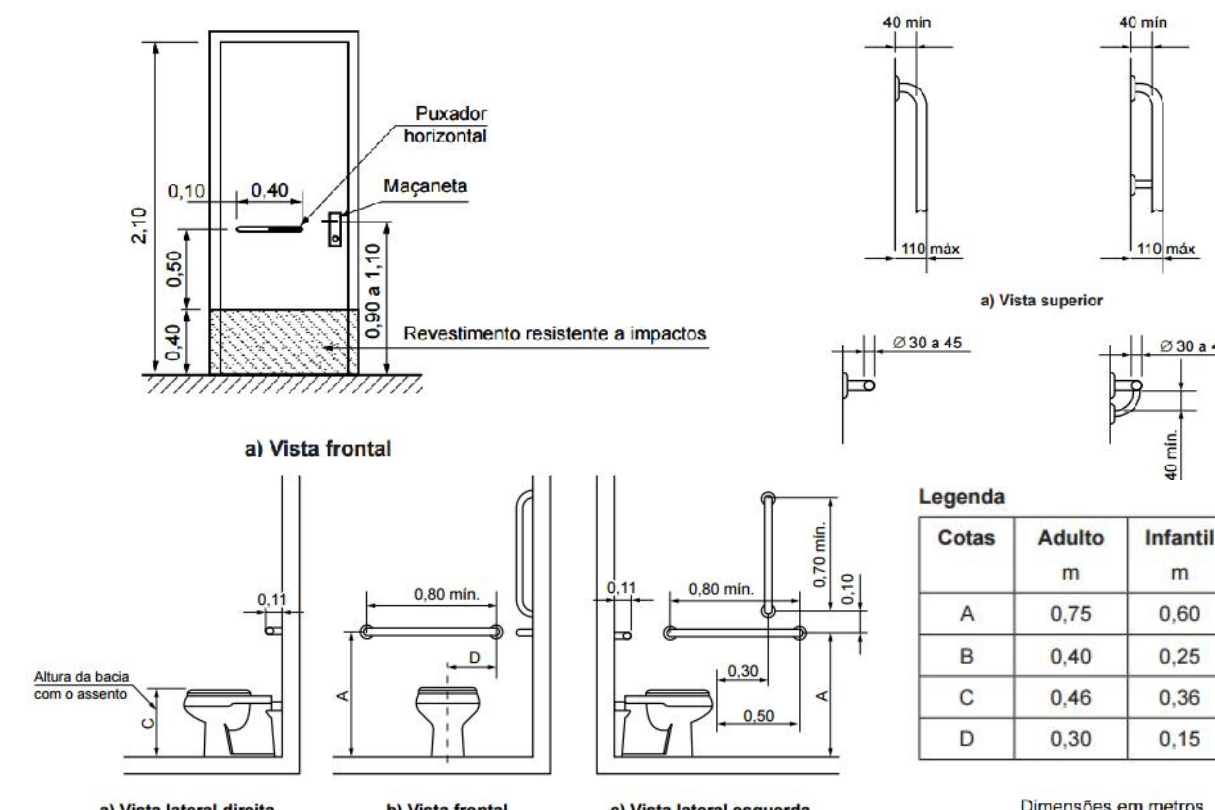

4 SEM ESCALA
DETALHE BWC PNE
ESCALA 1:150

OBS:
 01 - MEDIDAS DADAS EM METROS (m).
 02 - AS COTAS PREVALECEM SOBRE A ESCALA DO DESENHO.
 03 - EM CASO DE DÚVIDAS, CONSULTE O AUTOR DO PROJETO.
 04 - REPRODUÇÃO SOMENTE COM AUTORIZAÇÃO POR ESCRITO DO AUTOR DO PROJETO. LEI Nº. 9.610 - LEI DO DIREITO AUTORA.
 05 - AS IMAGENS CONTIDAS NESTE PROJETO ARQUITETÔNICO SÃO ILUSTRATIVAS PODENDO SOFRER PEQUENAS ALTERAÇÕES DURANTE A EXECUÇÃO.

MINISTÉRIO DA DEFESA	ANO: 2020	TIPO: ARQ	FOLHA: 02/06	MODIFICAÇÕES:
PCN				A XX/XX/2020
Programa Calha Norte				B
CONVENIENTE:	RUA PRIMAVERA, QUADRA 17, LOTES 25 E 26, JARDIM SANTA INÊS, SANTO ANTONIO DO LESTE-MT. CEP: 78625-000			C
OBRA:				D
CONTRUÇÃO DE UM CENTRO COMUNITÁRIO NO MUNICÍPIO DE SANTO ANTONIO DO LESTE/MT				E
SITUAÇÃO, PLANTA BAIXA, CORBERTURA, DETALHE BWC PNE, QUANTITATIVO DE PORTAS, QUANTITATIVO DE JANELAS, TABELA DE AMBIENTES				F
AUTOR:				G
PROF. JOSÉ ARMATEIA VIEIRA ALVES				H
ESCALA:				I
Como indicado				

2 CORTE AA
1:50

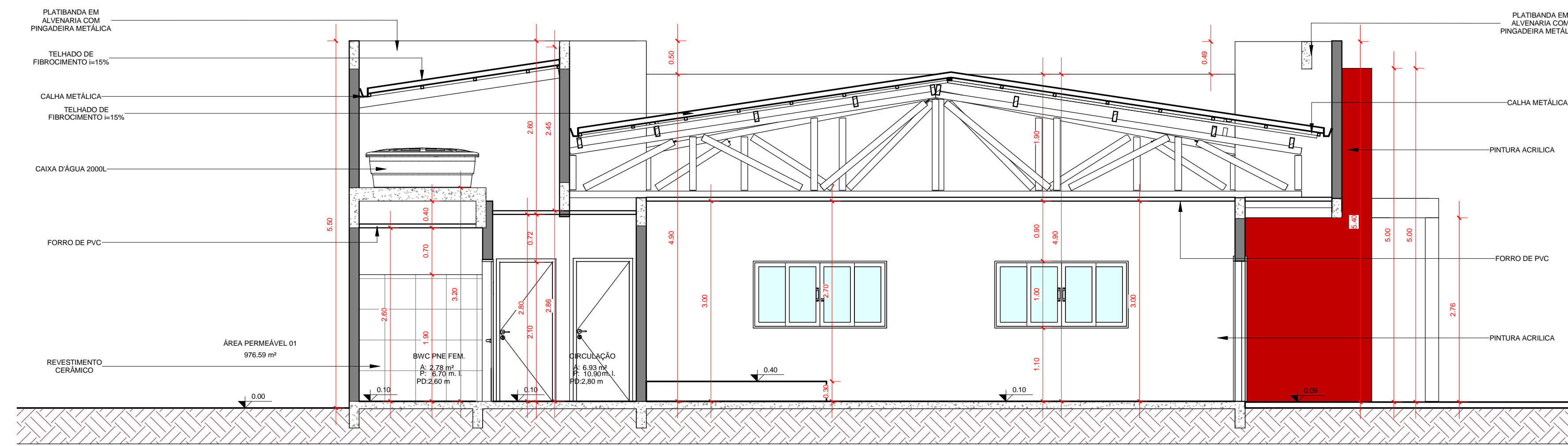

3 CORTE BB
1:50

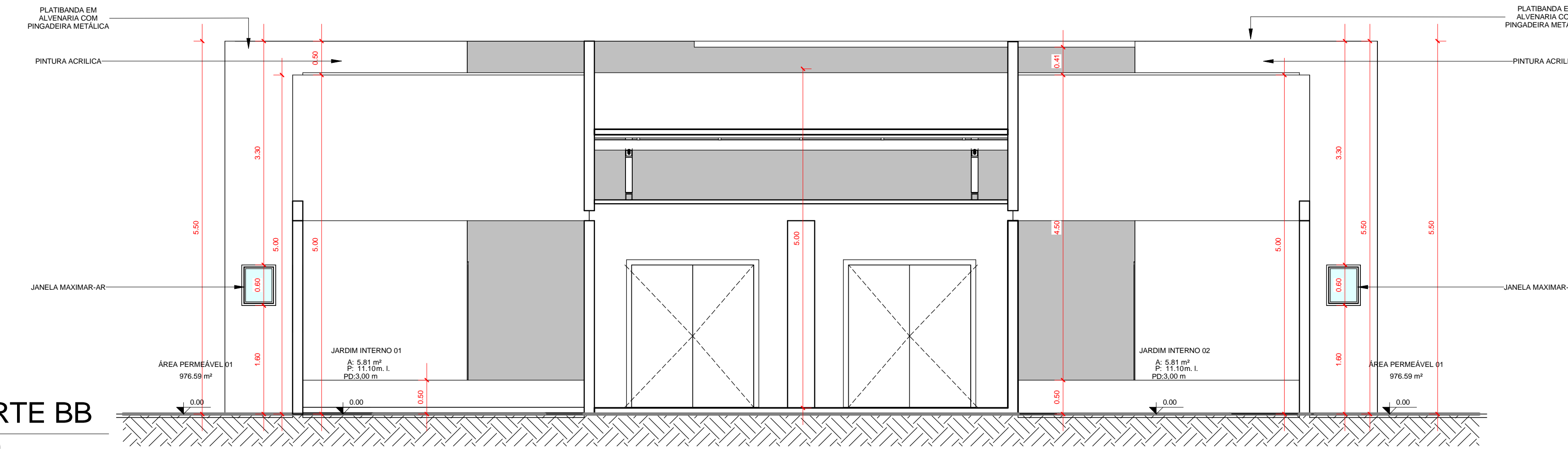

4 CORTE CC
1:50

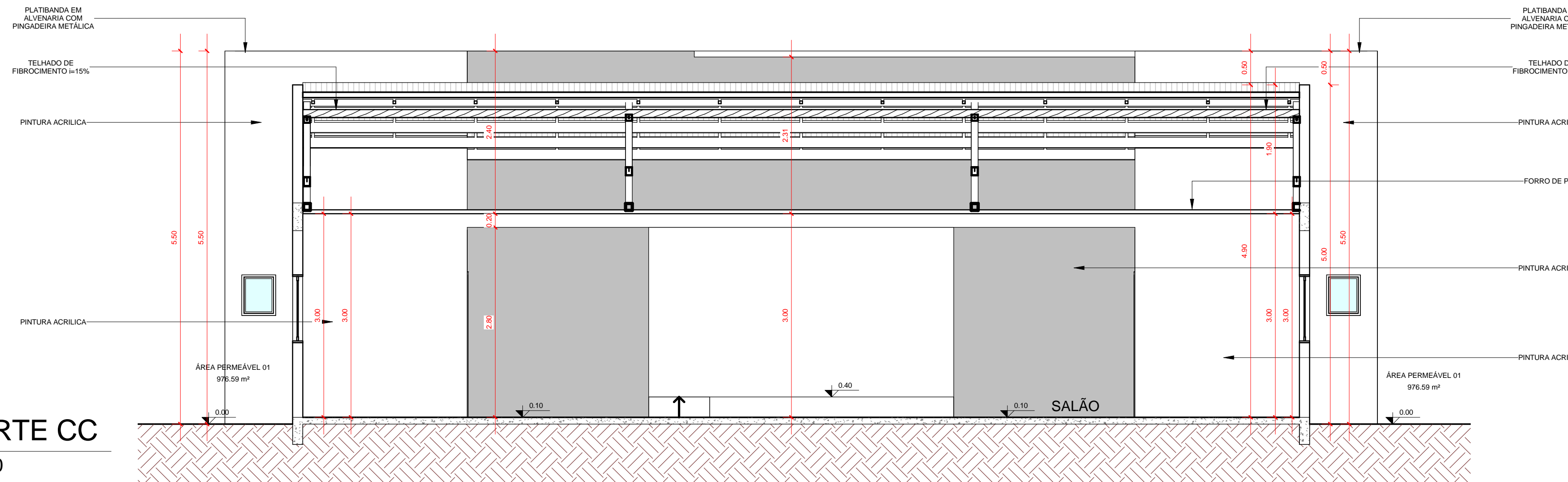

5 CORTE DD
1:50

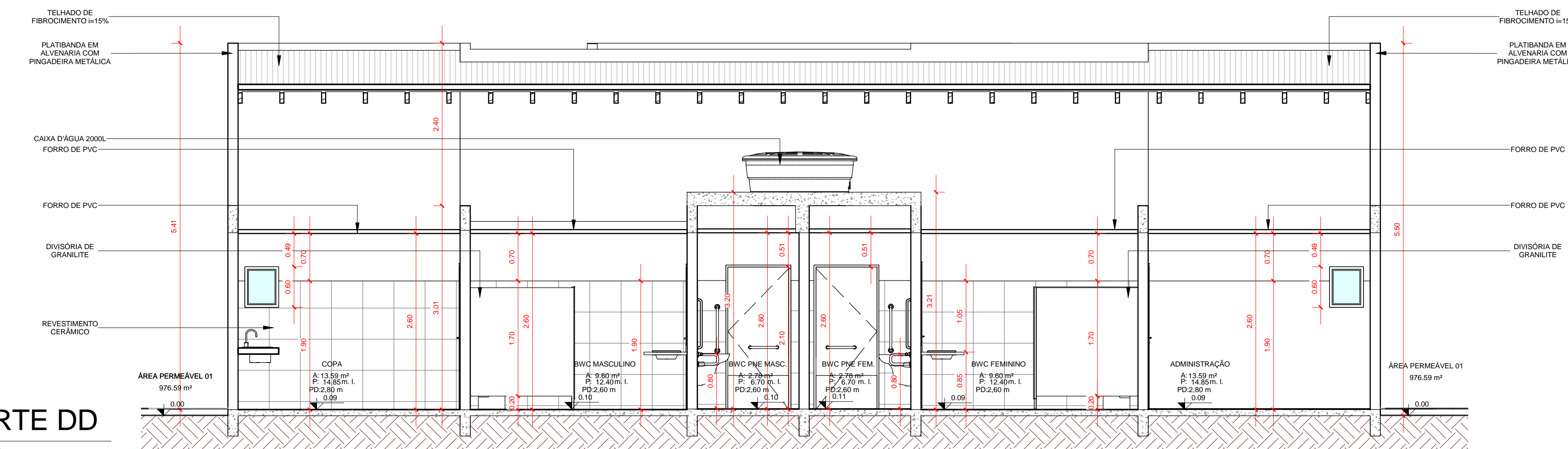

OBS:
01 - MEDIDAS DADAS EM METROS (m).
02 - AS COTAS PREVALECEM SOBRE A ESCALA DO DESENHO.
03 - EM CASO DE DÚVIDAS, CONSULTE O AUTOR DO PROJETO.
04 - REPRODUÇÃO SOMENTE COM AUTORIZAÇÃO POR ESCRITO DO AUTOR DO PROJETO. LEI Nº. 9.610 - LEI DO DIREITO AUTORAL.
05 - AS IMAGENS CONTIDAS NESTE PROJETO ARQUITETÔNICO SÃO ILUSTRATIVAS PODENDO SOFRER PEQUENAS ALTERAÇÕES DURANTE A EXECUÇÃO.

MINISTÉRIO DA DEFESA		ANO:	TIPO:	FOLHA:	MODIFICAÇÕES:
PCN		2020	ARQ	03/06	A XX/XX/2020
Programa Calha Norte					B
CONVENIENTE: PREFEITURA MUNICIPAL DE SANTO ANTONIO DO LESTE CIVIL 94.227.342/0001-09		RUA PRIMAVERA, QUADRA 17, LOTES 25 E 26, JARDIM SANTA INÊS, SANTO ANTONIO DO LESTE-MT. CEP: 78625-000			C
OBRA: CONTRUÇÃO DE UM CENTRO COMUNITÁRIO NO MUNICÍPIO DE SANTO ANTONIO DO LESTE/MT		ÁREAS: TERRENO: 1.280,00m² CONSTRUÍDA: 213,12m² COBERTURA: 233,00m² REFORMAR: 347,07m² DEMOLIR: 932,93m²			D
AUTOR: CIBO ROCHA PIH ARQUITETO E URBANISTA - CIBO SOUZA ZEN CIBO ASSOCIADOS - Arquitetura e Urbanismo		COORDENADAS: 14°47'31.0" S 53°36'35.0" W			E
PREFEITO MUNICIPAL: JESSE ARIMATEIA VIEIRA ALVES		DATA: 14/01/2021 14:43:09			F
AUTOR:		DIM: METRO			G
		ESCALA: 1:50			H
					I



2 FACHADA 01
1 : 50

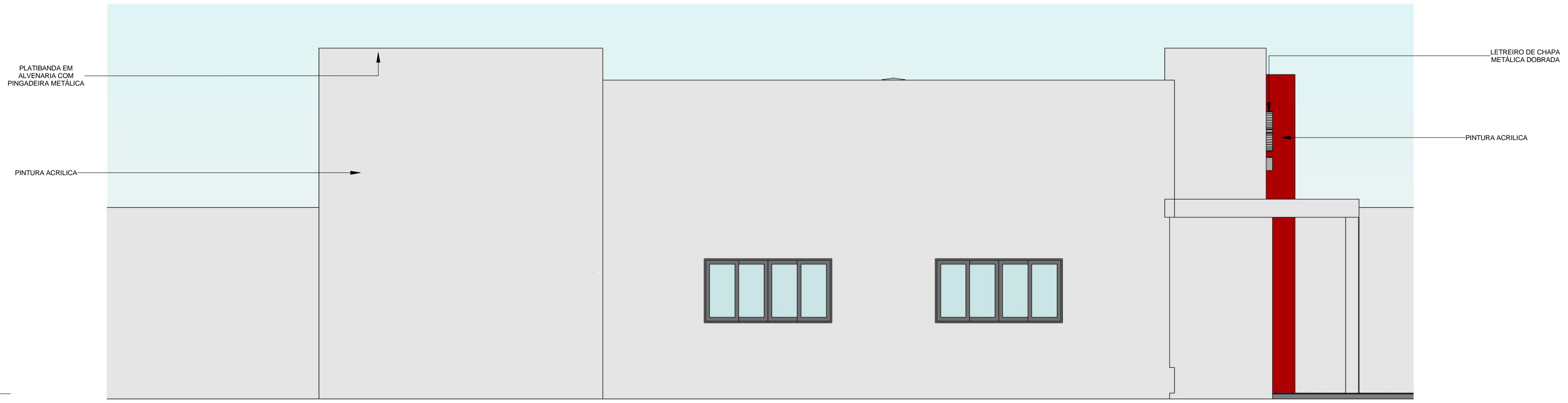

3 FACHADA 02
1 : 50

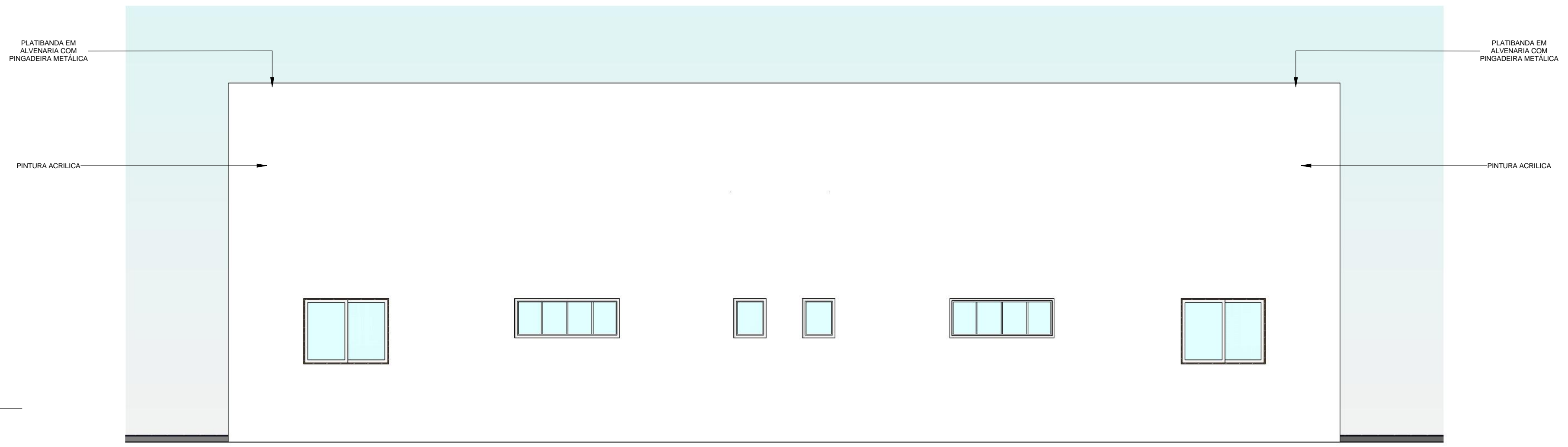

4 FACHADA 03
1 : 50

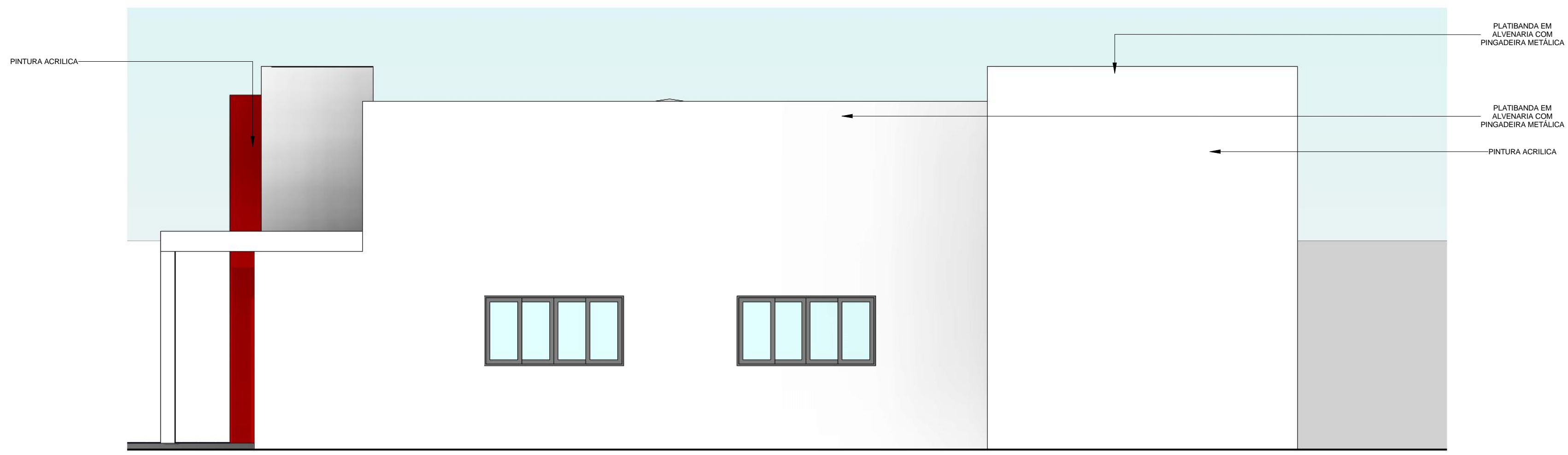

5 FACHADA 04
1 : 50

OBS:

- 01 - MEDIDAS DADAS EM METROS (m).
- 02 - AS COTAS PREVALECEM SOBRE A ESCALA DO DESENHO.
- 03 - EM CASO DE DÚVIDAS, CONSULTE O AUTOR DO PROJETO.
- 04 - REPRODUÇÃO SOMENTE COM AUTORIZAÇÃO POR ESCRITO DO AUTOR DO PROJETO. LEI Nº. 9.810 - LEI DO DIREITO AUTORAL.
- 05 - AS IMAGENS CONTIDAS NESTE PROJETO ARQUITETÔNICO SÃO ILUSTRATIVAS PODENDO SOFRER PEQUENAS ALTERAÇÕES DURANTE A EXECUÇÃO.

MINISTÉRIO DA DEFESA PCN Programa Calha Norte		ANO: 2020	TIPO: ARQ	FOLHA: 04 / 06	MODIFICAÇÕES: A XX/XX/2020 B C D E F G
CONVENIENTE: PREFEITURA MUNICIPAL DE SANTO ANTONIO DO LESTE CPM 94.212.242/2009-09		RUA PRIMAVERA, QUADRA 17, LOTES 25 E 26, JARDIM SANTA INÊS, SANTO ANTONIO DO LESTE-MT. CEP: 78625-000			ÁREAS: TERRENO: 1.280,00m² CONSTRUIDA: 213,12m² COBERTURA: 233,86m² REFORMAR: 347,87m² DEMOLIR: 932,93m²
OBRA: CONTRUÇÃO DE UM CENTRO COMUNITÁRIO NO MUNICÍPIO DE SANTO ANTONIO DO LESTE/MT FACHADA 01, FACHADA 02, FACHADA 03, FACHADA 04		COORDENADAS: 14°48'31.0" S 53°36'35.0" W		DATA: 14/01/2021 14:44:56	DIM: METRO ESCALA: 1 : 50
AUTOR: CIBO ROZIZA PINHO ARQUITETA E URBANISTA - CIBO ROZIZA PINHO CRI. ASSOCIADA - ARQUITETURA E URBANISMO CAU A156.579-6		DATA: 14/01/2021 14:44:56			DIM: METRO ESCALA: 1 : 50

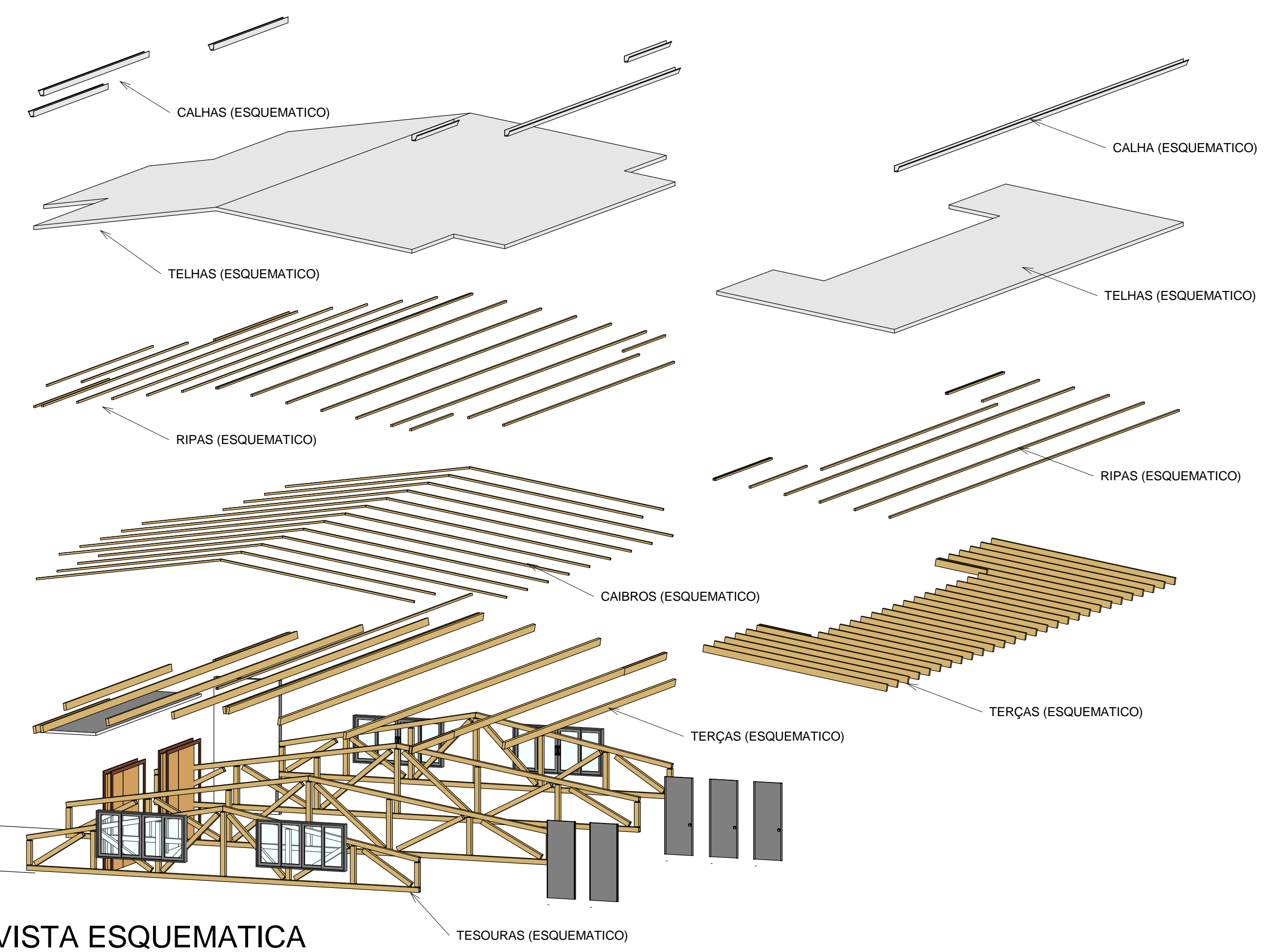
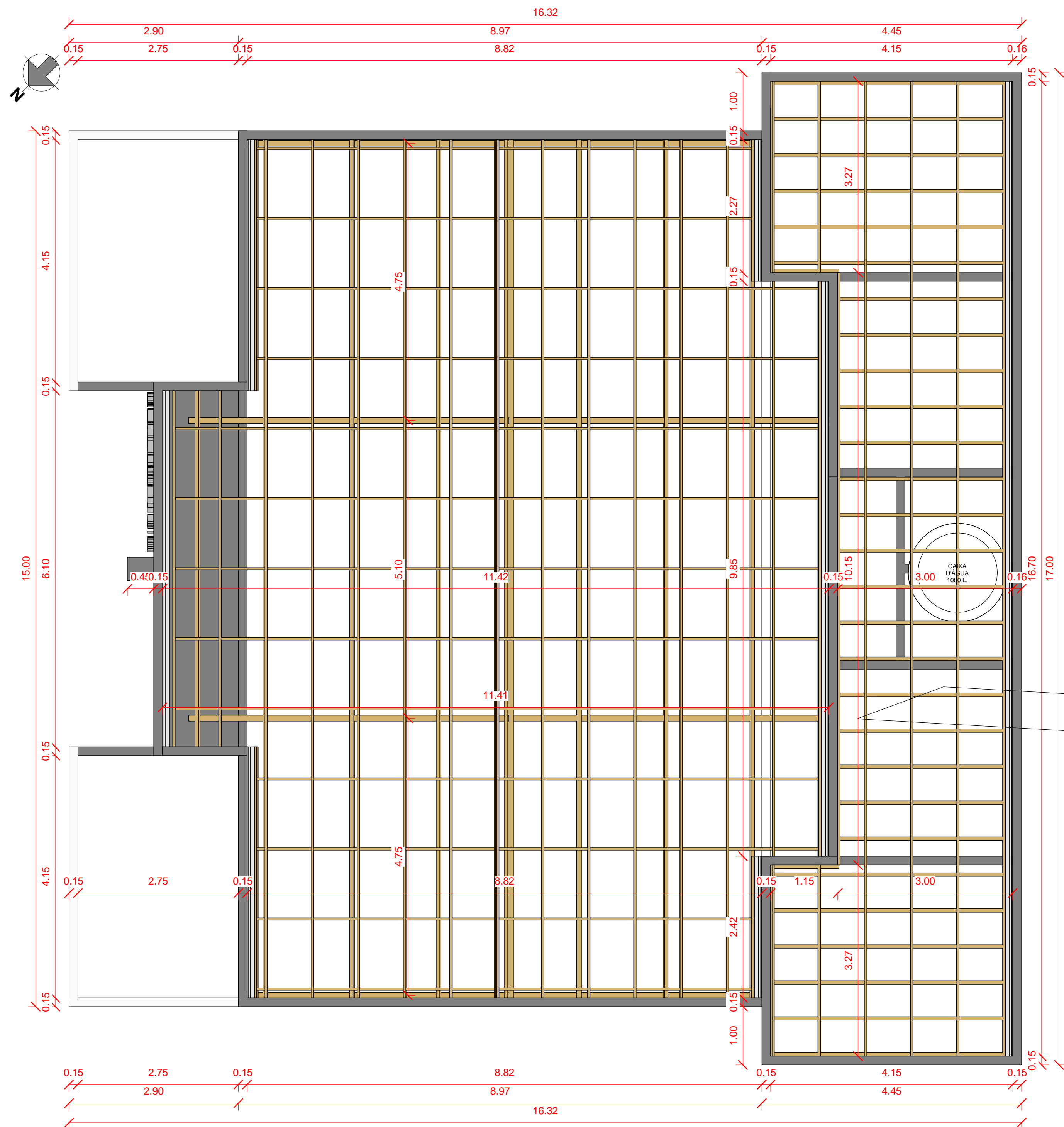

1 PLANTA DE COBERTURA
1 : 50

2 VISTA ESQUEMATICA

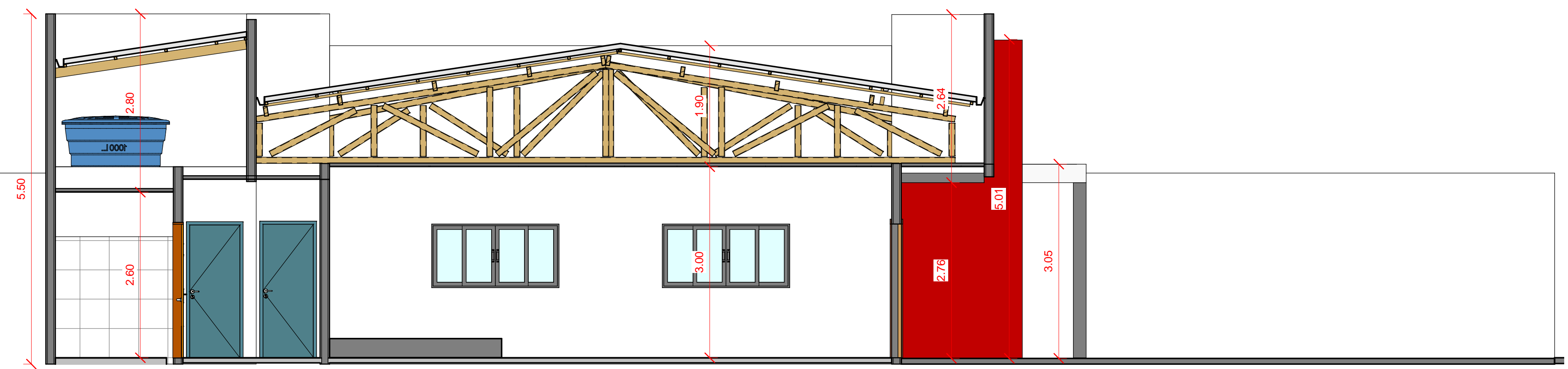

3 CORTE ESQUEMATICO
1 : 50

OBS:

- 01 - MEDIDAS DADAS EM METROS (m).
- 02 - AS COTAS PREVALECEM SOBRE A ESCALA DO DESENHO.
- 03 - EM CASO DE DÚVIDAS, CONSULTE O AUTOR DO PROJETO.
- 04 - REPRODUÇÃO SOMENTE COM AUTORIZAÇÃO POR ESCRITO DO AUTOR DO PROJETO. LEI Nº. 9.610 - LEI DO DIREITO AUTORAL.
- 05 - AS IMAGENS CONTIDAS NESTE PROJETO ARQUITETÔNICO SÃO ILUSTRATIVAS PODENDO SOFRER PEQUENAS ALTERAÇÕES DURANTE A EXECUÇÃO.

MINISTÉRIO DA DEFESA	ANO: 2020	TIPO: ARQ	FOLHA: 05/06	MODIFICAÇÕES:
PCN				A XX/XX/2020
Programa Calha Norte				B
CONVENIENTE: PREFEITURA MUNICIPAL DE SANTO ANTONIO DO LESTE CNPJ: 04.227.342/0001-09	RUA PRIMAVERA, QUADRA 17, LOTES 25 E 26, JARDIM SANTA INÊS, SANTO ANTONIO DO LESTE-MT. CEP: 78625-000			C
OBRA: CONTRUÇÃO DE UM CENTRO COMUNITÁRIO NO MUNICÍPIO DE SANTO ANTONIO DO LESTE/MT			ÁREAS: TERRENO: 1.280,00m² CONSTRUIDA: 213,12m² COBERTURA: 223,86m² REFORMAR: 347,87m² DEMOLIR: 932,93m²	D
AUTOR: CIBO ROZAZA PINHO ARQUITETO E URBANISTA CRL: A156274-0 C/O: Souza Em	COORDENADAS: 14°49'31.0" S 53°36'35.0" O		DATA: 14/01/2021 14:46:33	G
PREFEITO MUNICIPAL: JOSÉ ARIMATEIA VIEIRA ALVES-AU A156-579-6			DIM: METRO	H
AUTOR: JOSÉ ARIMATEIA VIEIRA ALVES-AU A156-579-6			ESCALA: 1:50	I

LOCAL DO ARQUIVO: D:_CIBO\SANTO ANTONIO DO LESTE\SA LESTE - CENTRO DE EVENTOS\1 PENDENCIA\2021\08_SA LESTE_ARQ_01_CONSTRUCÃO CENTRO COMUNITÁRIO.rvt

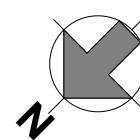

RUA PRIMAVERA

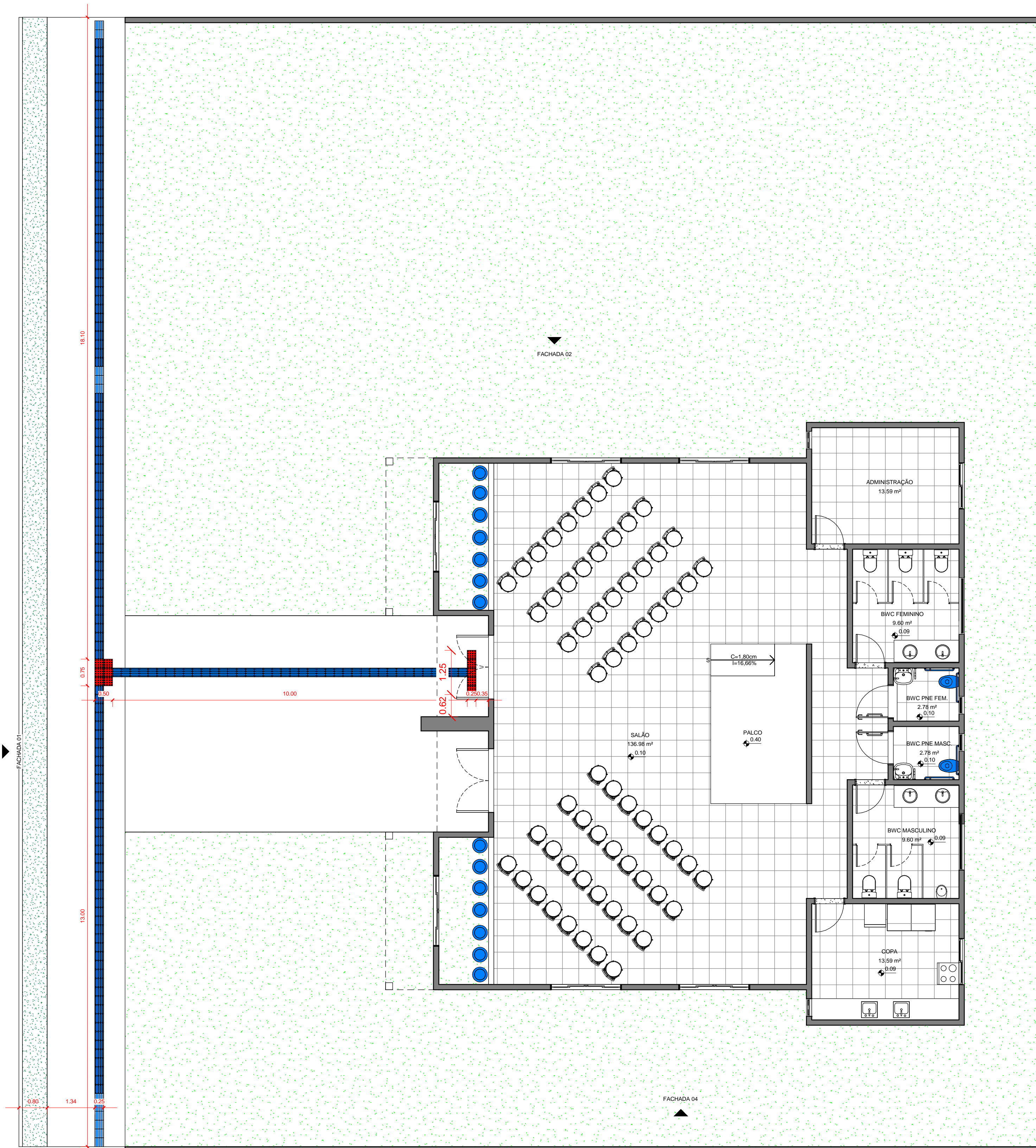

1 PLANTA DE ACESSIBILIDADE
ESCALA 1:75

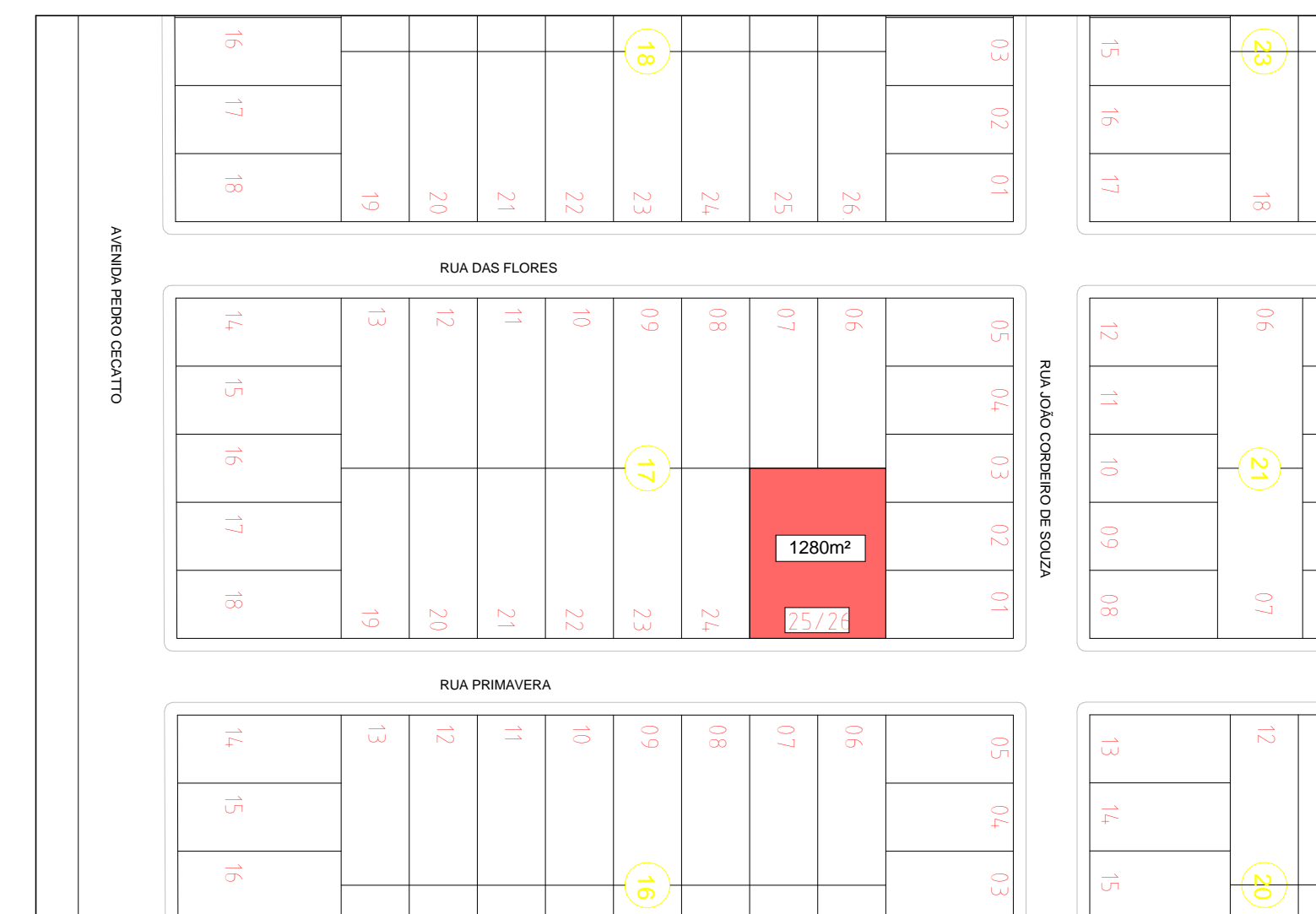
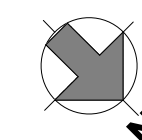

3 SITUAÇÃO
ESCALA 1:1500

TABELA PISO TÁTIL	
PISO TÁTIL ALERTA - 25x25 cm	11 peças / 0,68 m²
PISO TÁTIL DIRECIONAL - 25x25 cm	164 peças / 10,25 m²

PISO TÁTIL DIRECIONAL
 PISO TÁTIL ATENÇÃO



Figura 62 - Sinalização tátil de alerta e relevos táteis de alerta instalados no piso

Piso tátil direcional	Dimensões em milímetros		
	Recomendado	Mínimo	Máximo
Largura da base do relevo	30	30	40
Largura do topo	25	20	30
Altura do relevo	4	3	5
Distância horizontal entre os centros de relevo	83	70	85
Distância horizontal entre as bases de relevo	53	45	55
Relevos táteis direcionais instalados no piso	Recomendado	Mínimo	Máximo
Largura da base do relevo	40	35	40
Largura do topo do relevo	Largura da base do relevo menos 10		
Distância horizontal entre centros do relevo	Largura da base do relevo mais 30		
Altura do relevo	4	3	5

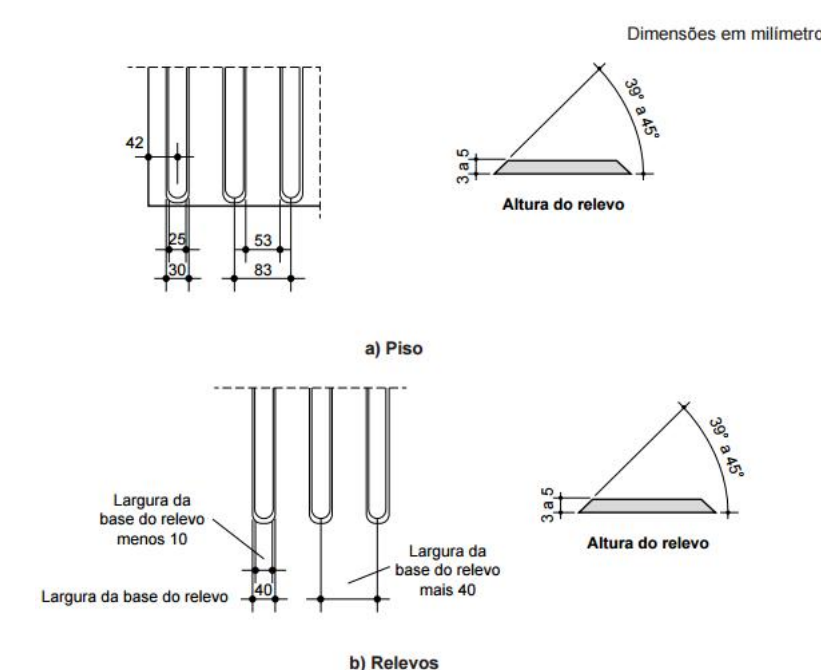

2 DETALHE PISO TÁTIL
ESCALA 1:100

OBS:

- 01 - MEDIDAS DADAS EM METROS (m).
- 02 - AS COTAS PREVALECEM SOBRE A ESCALA DO DESENHO.
- 03 - EM CASO DE DÚVIDAS, CONSULTE O AUTOR DO PROJETO.
- 04 - REPRODUÇÃO SOMENTE COM AUTORIZAÇÃO POR ESCRITO DO AUTOR DO PROJETO. LEI Nº. 9.610 - LEI DO DIREITO AUTORAL.
- 05 - AS IMAGENS CONTIDAS NESTE PROJETO ARQUITETÔNICO SÃO ILUSTRATIVAS PODENDO SOFRER PEQUENAS ALTERAÇÕES DURANTE A EXECUÇÃO.

MINISTÉRIO DA DEFESA PCN	ANO: 2020	TIPO: ARQ	FOLHA: 06 / 06	MODIFICAÇÕES: A XX/XX/2020
Programa Calha Norte		RUA PRIMAVERA, QUADRA 17, LOTES 25 E 26, JARDIM SANTA INÊS, SANTO ANTONIO DO LESTE-MT. CEP: 78625-000		
CONVENIENTE: PREFEITURA MUNICIPAL DE SANTO ANTONIO DO LESTE CNPJ Nº 13.232.000/00-00	ÁREAS: TERRENO: 1.280,00m² CONSTRUIDA: 213,12m² CONSERVADA: 233,60m² REFORMAR: 347,87m² DEMOLIR: 932,93m²			
OBRA: CONTRUÇÃO DE UM CENTRO COMUNITÁRIO NO MUNICÍPIO DE SANTO ANTONIO DO LESTE/MT	PLANTA DE ACESSIBILIDADE			
AUTOR: CIBO SOUZA PIM ARQUITETO E URBANISTA CIBO ASSOCIADOS	COORDENADAS: CIBO SOUZA PIM Arquiteto e Urbanista CNPJ Nº 14.566.979-00	DATA: 14/01/2021 14:47:31	DIM: METRO ESCALA: Como Indicado	

LOCAL DO ARQUIVO: D:\CIBO\SANTO ANTONIO DO LESTE\SA LESTE - CENTRO DE EVENTOS\1 PENDENCIA\2021\08_SA LESTE_ARQ_061_CONSTRUCAO CENTRO COMUNITARIO.rvt

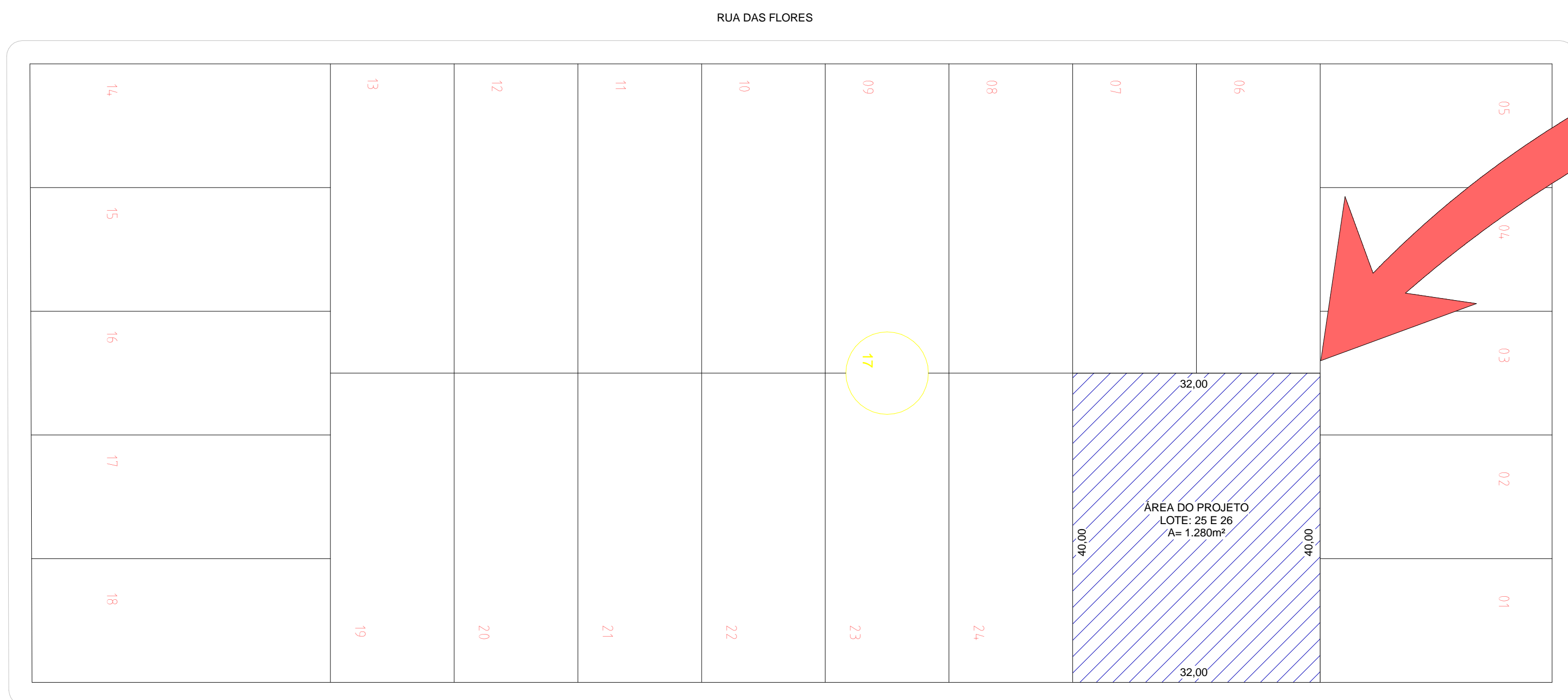
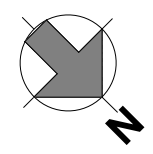
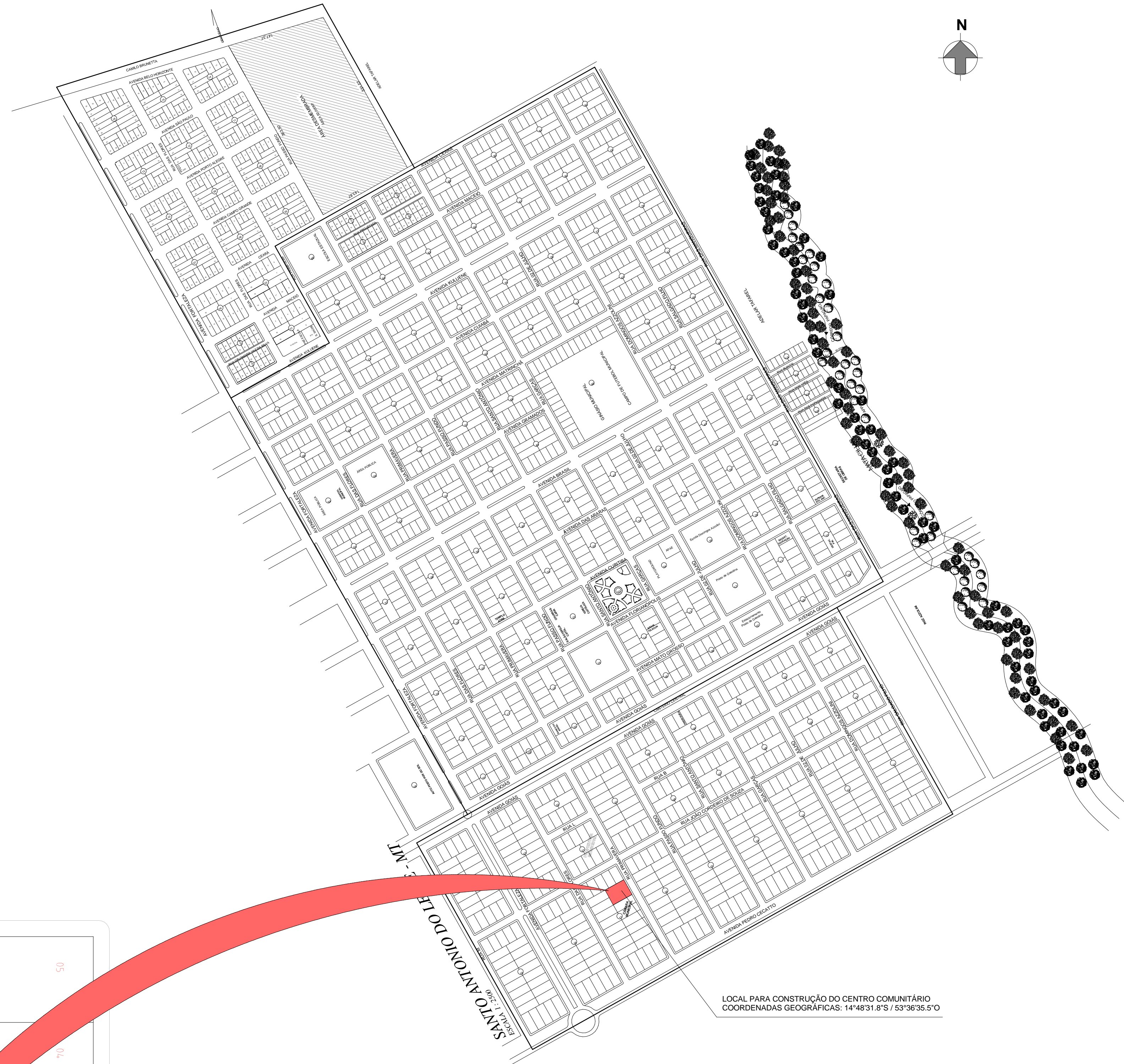
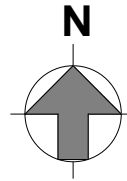

MAPA DO MUNICÍPIO
SEM ESCALA

OBS:
01 - MEDIDAS DADAS EM METROS (m).
02 - AS COTAS PREVALECEM SOBRE A ESCALA DO DESENHO.
03 - EM CASO DE DÚVIDAS, CONSULTE O AUTOR DO PROJETO.
04 - REPRODUÇÃO SOMENTE COM AUTORIZAÇÃO POR ESCRITO DO AUTOR DO PROJETO. LEI Nº. 9.610 - LEI DO DIREITO AUTORAL.
05 - AS IMAGENS CONTIDAS NESTE PROJETO ARQUITETÔNICO SÃO ILUSTRATIVAS PODENDO SOFRER PEQUENAS ALTERAÇÕES DURANTE A EXECUÇÃO.

MINISTÉRIO DA DEFESA	ANO:	TIPO:	FOLHA:	MODIFICAÇÕES:
PCN	2020	ARQ	MAPA	A XX/XX/2020
Programa Calha Norte				B
CONVENIENTE: PREFEITURA MUNICIPAL DE SANTO ANTÔNIO DO LESTE CIVIL ALISTADO Nº			RUA PRIMAVERA, QUADRA 17, LOTES 25 E 26, JARDIM SANTA INÊS, SANTO ANTÔNIO DO LESTE-MT. CEP: 78625-000	C
OBRA: CONTRUÇÃO DE UM CENTRO COMUNITÁRIO NO MUNICÍPIO DE SANTO ANTÔNIO DO LESTE/MT			ÁREAS: TERRENO: 1.280,00m² CONSTRUÍDA: 213,12m² CONSERVADA: 233,86m² REFORMAR: 347,87m² DEMOLIR: 932,93m²	D
AUTOR: CIBO RONZA PIH ARQUITETO E URBANISTA CIBO ALISTADO Nº			COORDENADAS: 14°48'31.8\"/>	E
PREFEITO MUNICIPAL: MIGUEL JOSE BRUNETTA			DATA: 15/01/2021 10:41:03	F
AUTOR: CIBO RONZA PIH ARQUITETO E URBANISTA CAU A156.579-6			DIM: METRO	G
			ESCALA: Como Indicado	H
				I

CROQUI DE SITUAÇÃO
SEM ESCALA