

ASSOCIAÇÃO MATO-GROSSENSE DOS MUNICÍPIOS
Coordenação de Infraestrutura e Capacitação

Adm. Neurilan Fraga

PROJETO BASICO DE INFRAESTRUTURA URBANA
RECUPERAÇÃO DE PAVIMENTO

Proprietário: Prefeitura Municipal de Santo Antônio do Leste - MT
CNPJ: 04.217.362/0001-90
Trecho: Ruas Diversas



VOLUME 2 - PROJETO DE EXECUÇÃO



ASSOCIAÇÃO MATO-GROSSENSE DOS MUNICÍPIOS
Coordenação de Infraestrutura e Capacitação

Adm. Neurilan Fraga

PROJETO BASICO DE INFRAESTRUTURA URBANA
RECUPERAÇÃO DE PAVIMENTO

Proprietário: Prefeitura Municipal de Santo Antônio do Leste - MT
CNPJ: 04.217.362/0001-90
Trecho: Ruas Diversas

Elaboração : Associação Mato-grossense dos Municípios
Resp. Técnico: Eduardo C. Shimba Jr.
CREA/CONFEA: 1215690975



VOLUME 2 - PROJETO DE EXECUÇÃO





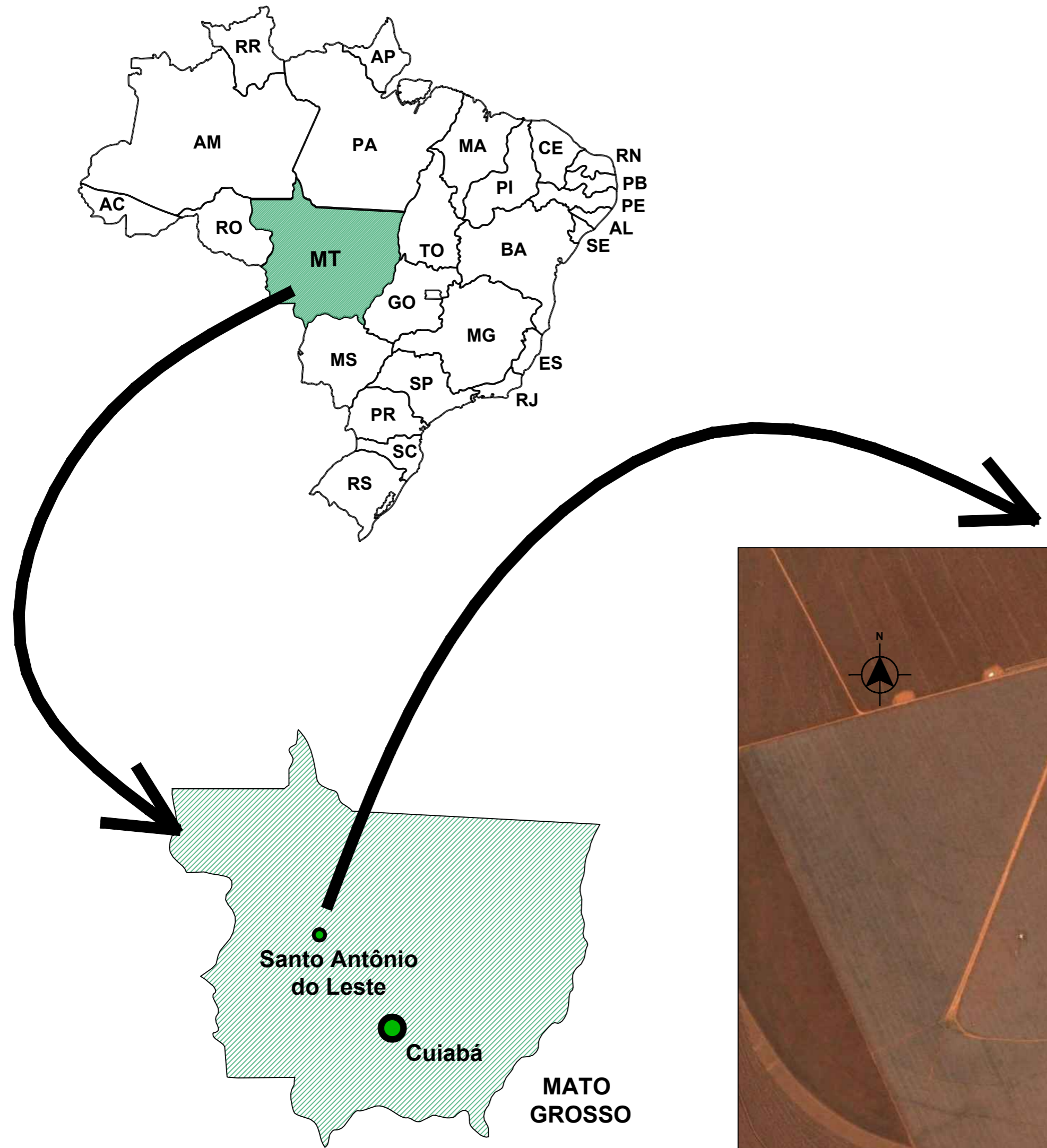

APRESENTAÇÃO

MAPA DE SITUAÇÃO



| | | | | | | |
|------------------------------|----------------------|--|---|---|---|---|
| LEGENDA | | ASSUNTO: MAPA DE LOCALIZAÇÃO | |  | ASSOCIAÇÃO MATO-GROSSENSE DOS MUNICÍPIOS Coordenação de Projetos Adm. Neurilan Fraga | |
| | | LOCAL DO ARQUIVO: APRESENTAÇÃO.DWG | AUTOR DO PROJETO:  Eduardo C Shimba Jr. Engenheiro Civil CREA 121.569.097-5 | | OBRA: | INFRA-ESTRUTURA-PAVIMENTAÇÃO ASFÁLTICA |
| | | DATA DE ENTREGA: AGOSTO/2020 | |  | PROPRIETÁRIO/ CNPJ: | Santo Antônio do Leste - 04.217.362/0001-90 |
| ESCALA: SEM ESCALA | ART: 000000-0 | REVISÃO: 1ª - MARÇO/2020 | DESENHO: EDUARDO C. SHIMBA JR. | | ENDEREÇO: | DISTRITO SEDE - RUAS DIVERSAS |
| | | | | | | FOLHA Nº AP-02 |

GEOMÉTRICO

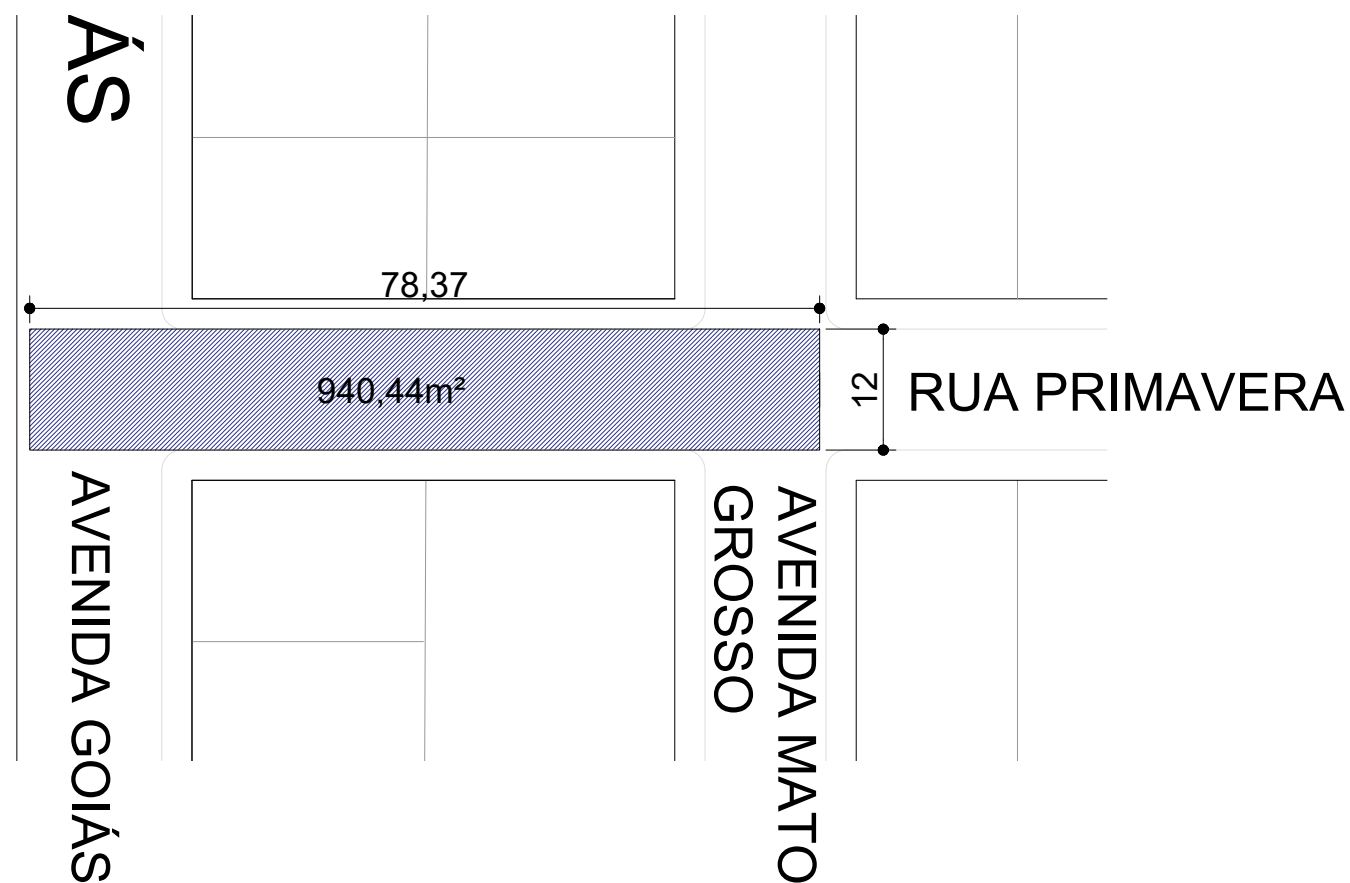
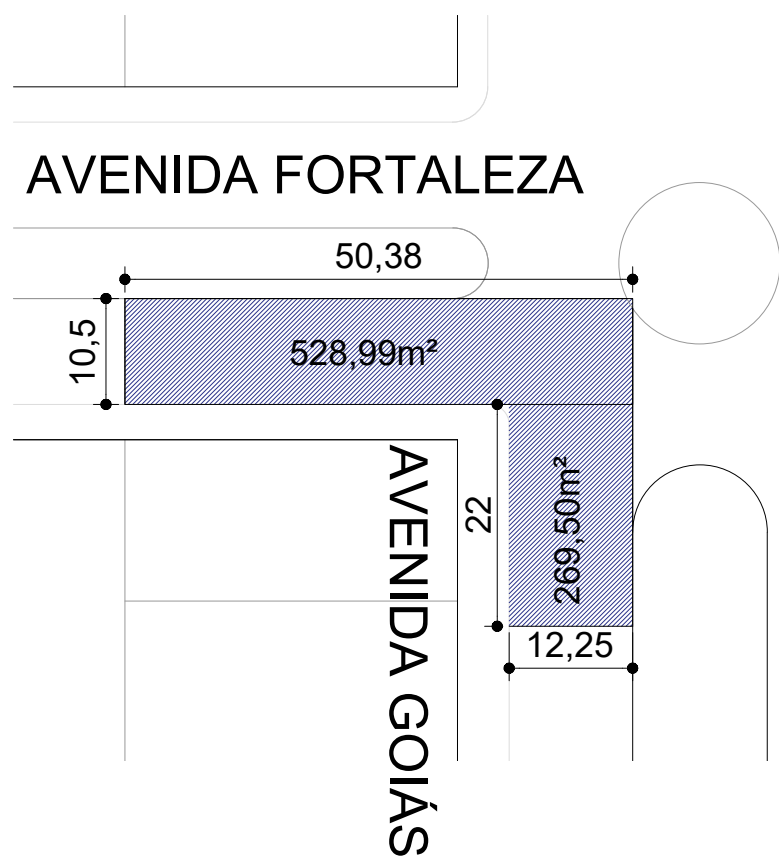

| | | | | | |
|--|--|--|---|---|---------------------------------|
| LEGENDA | | ASSUNTO: MAPA DE LOCALIZAÇÃO | | ASSOCIAÇÃO MATO-GROSSENSE DOS MUNICÍPIOS Coordenação de Projetos Adm. Neurilan Fraga | |
| Trecho a receber Tratamento Superficial Duplo - TSD <small>*As coordenadas encontram-se em planilha anexa.</small> LIMPAS-RODAS E EMBOCADURAS | | LOCAL DO ARQUIVO: GEOMETRICO.DWG | AUTOR DO PROJETO: Eduardo C Shimba Jr. Engenheiro Civil CREA 121.569.097-5 | | |
| ESCALA: SEM ESCALA | | ART: 000000-0 | DATA DE ENTREGA: AGOSTO/2020 | PROPRIETÁRIO/ CNPJ: SANTO ANTÔNIO DO LESTE - 04.217.362/0001-90 | FOLHA Nº PG-02 |
| | | REVISÃO: 1º - AGOSTO/2020 | DESENHO: EDUARDO C. SHIMBA JR. | ENDEREÇO: SANTO ANTÔNIO DO LESTE - DISTRITO SEDE | |

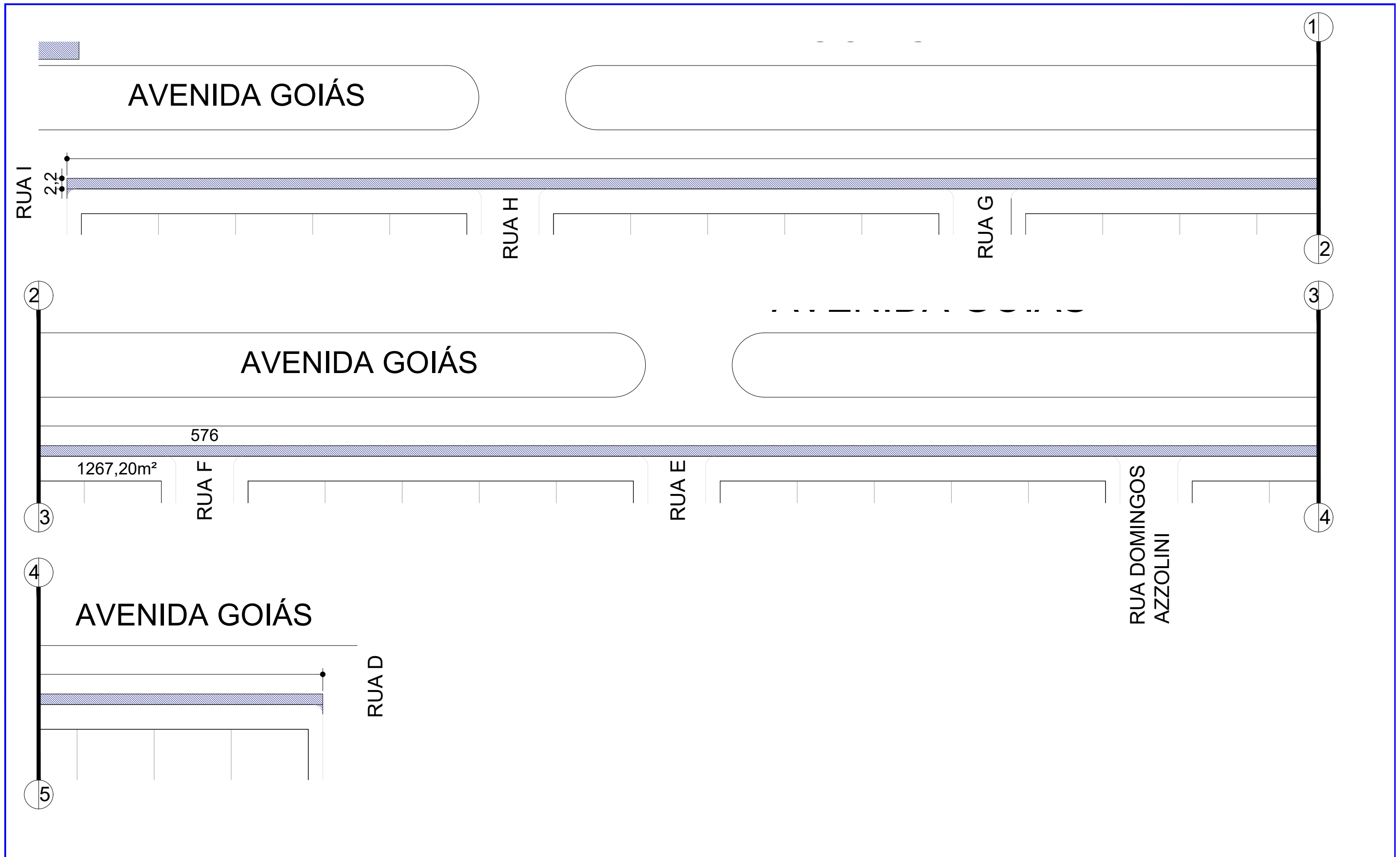

| | | | | | | | | | |
|---|--|---|--|---|--|--|--|---|--|
| LEGENDA | | ASSUNTO: MAPA DE LOCALIZAÇÃO | | | | ASSOCIAÇÃO MATO-GROSSENSE DOS MUNICÍPIOS Coordenação de Projetos Adm. Neurilan Fraga | | | |
| <p>■ Trecho a receber Tratamento Superficial Duplo - TSD *As coordenadas encontram-se em planilha anexa.</p> <p>■ LIMPA-RODAS E EMBOCADURAS</p> | | <p>LOCAL DO ARQUIVO: GEOMETRICO.DWG</p> <p>DATA DE ENTREGA: AGOSTO/2020</p> | | | | <p>AUTOR DO PROJETO: Eduardo C Shimba Jr. Engenheiro Civil CREA 121.569.097-5</p> | | <p>OBRA: INFRA-ESTRUTURA-RECUPERAÇÃO DE PAVIMENTAÇÃO</p> | |
| <p>ESCALA: SEM ESCALA</p> | | <p>ART: 000000-0</p> | | <p>REVISÃO: 1º - AGOSTO/2020</p> | | <p>DESENHO: EDUARDO C. SHIMBA JR.</p> | | <p>PROPRIETÁRIO/ CNPJ: SANTO ANTÔNIO DO LESTE - 04.217.362/0001-90</p> | |
| | | | | | | <p>ENDEREÇO: SANTO ANTÔNIO DO LESTE - DISTRITO SEDE</p> | | <p>FOLHA Nº PG-03</p> | |

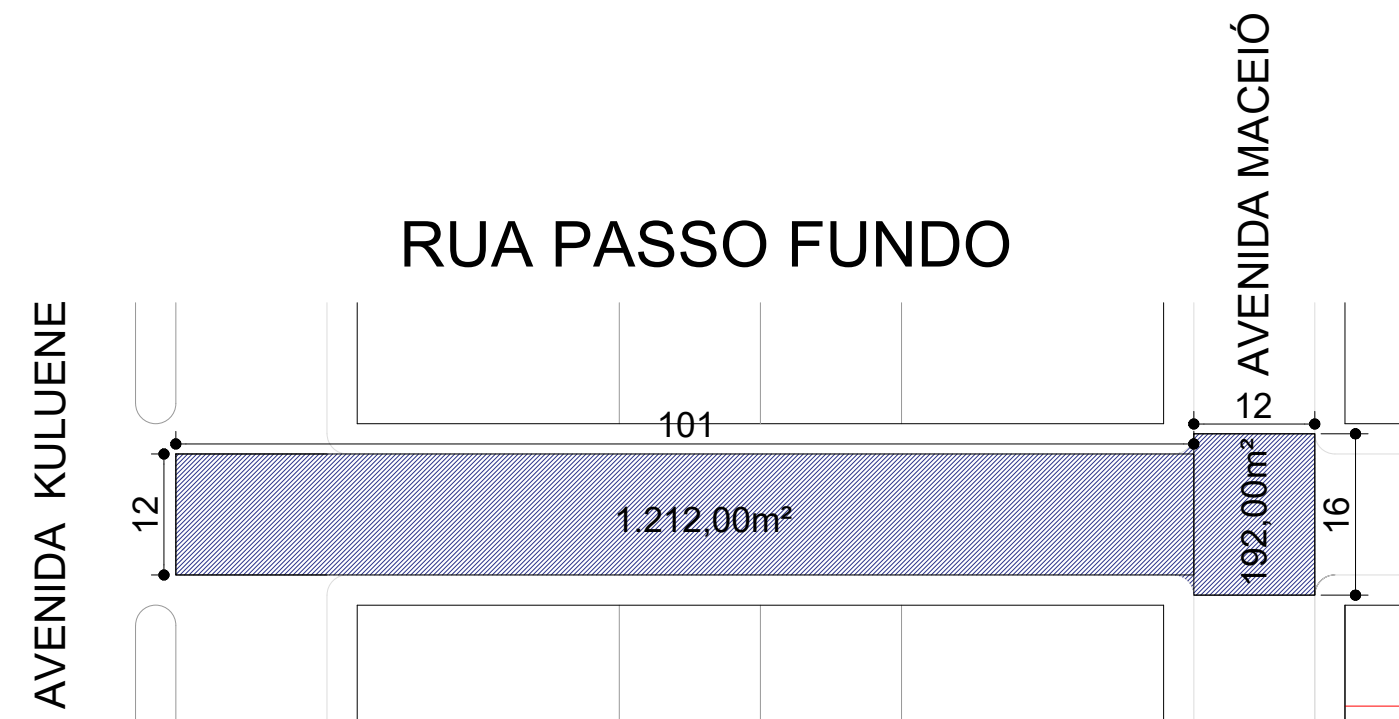
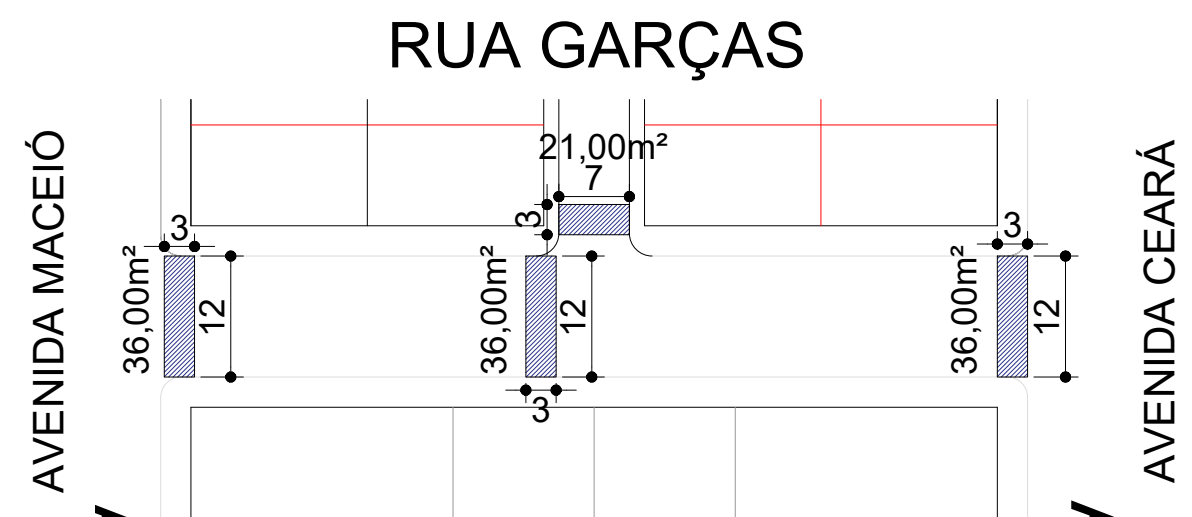
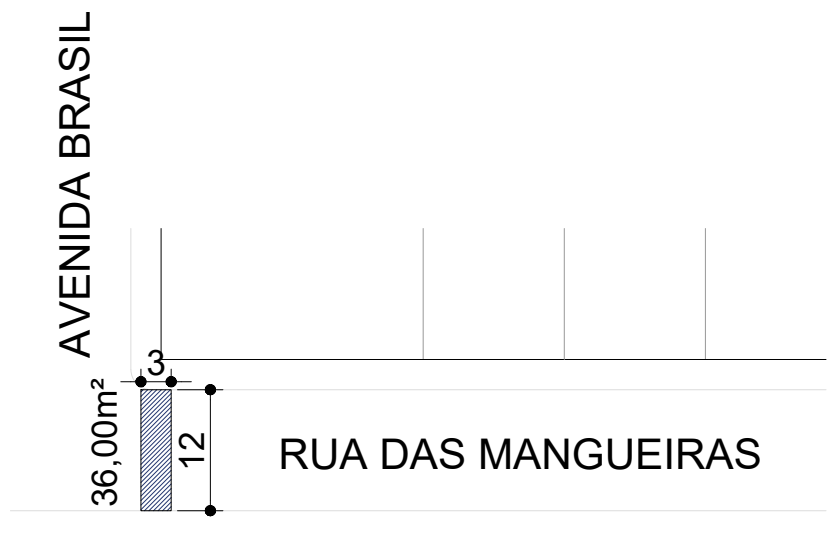

| | | | | | | | |
|--|----------------------|--|--|--|---------------------------------|---|---|
| LEGENDA | | ASSUNTO: MAPA DE LOCALIZAÇÃO | | | | ASSOCIAÇÃO MATO-GROSSENSE DOS MUNICÍPIOS Coordenação de Projetos Adm. Neurilan Fraga | |
| <p>■ Trecho a receber Tratamento Superficial Duplo - TSD <small>*As coordenadas encontram-se em planilha anexa.</small></p> <p>■ LIMPA-RODAS E EMBOCADURAS</p> | | LOCAL DO ARQUIVO: GEOMETRICO.DWG | AUTOR DO PROJETO: Eduardo C Shimba Jr. Engenheiro Civil CREA 121.569.097-5 | | | OBRA: INFRA-ESTRUTURA-RECUPERAÇÃO DE PAVIMENTAÇÃO | PROPRIETÁRIO/ CNPJ: SANTO ANTÔNIO DO LESTE - 04.217.362/0001-90 |
| ESCALA: SEM ESCALA | ART: 000000-0 | DATA DE ENTREGA: AGOSTO/2020 | DESENHO: EDUARDO C. SHIMBA JR. | ENDEREÇO: SANTO ANTÔNIO DO LESTE - DISTRITO SEDE | FOLHA Nº PG-04 | | |
| REVISÃO: 1º - AGOSTO/2020 | | | | | | | |

PROJETO DE PAVIMENTAÇÃO

DIAGRAMA LINEAR DO PAVIMENTO

TRECHO DA RUA A SER PAVIMENTADO

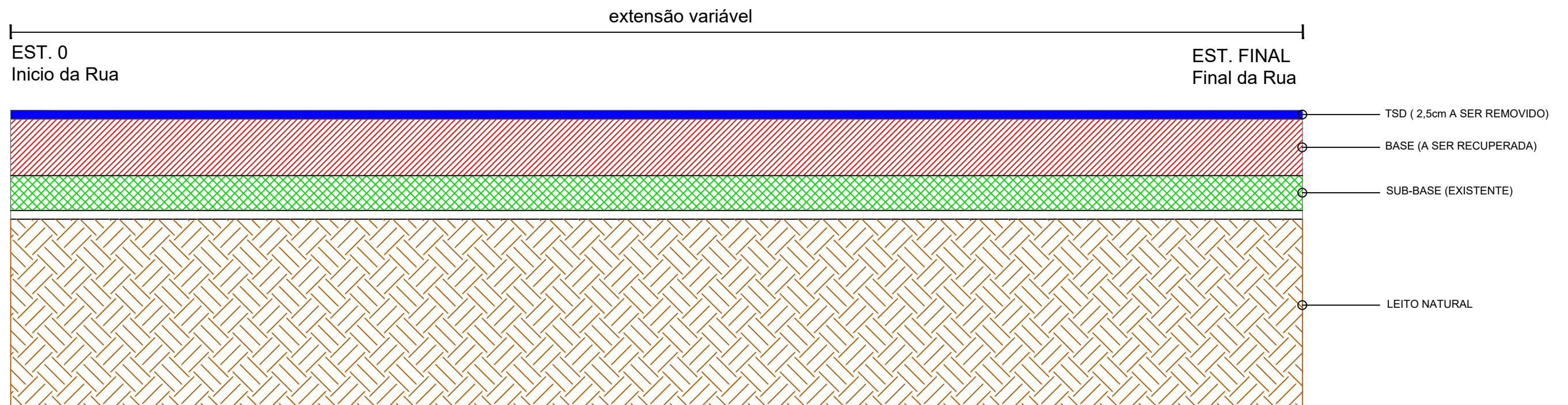

| | | | | | |
|---|---|--|---|--|---------------------------------|
| LEGENDA | ASSUNTO: PROJETO DE PAVIMENTAÇÃO | | ASSOCIAÇÃO MATO-GROSSENSE DOS MUNICÍPIOS Coordenação de Infraestrutura e Capacitação Adm. Neurilan Fraga | | |
| <ul style="list-style-type: none"> 1 - REVESTIMENTO EM TSD (TRATAMENTO SUPERFICIAL DUPLO) ESPESURA - 2,5 cm 2 - BASE DE SOLO ESTABILIZADA GRANULOMETRICAMENTE SEM MISTURA - (CBR > 60% E EXP < 0,5%) 3 - SUB-BASE DE SOLO ESTABILIZADA GRANULOMETRICAMENTE SEM MISTURA - (CBR > 20% E EXP < 1,0%) 4 - REGULARIZAÇÃO DO SUB-LEITO 5 - SUB-LEITO | LOCAL DO ARQUIVO: MUNICIPIOS2018_SANTO ANTONIO DO LESTE_PAVIMENTAÇÃO3 | AUTOR DO PROJETO: Eduardo C Shimba Jr. Engenheiro Civil CREA 121.569.097-5 | OBRA: PROJETO DE PAVIMENTAÇÃO ASFÁLTICA | | |
| | DATA DE ENTREGA: MARÇO/2020 | | | PROPRIETÁRIO/ CNPJ: PREFEITURA MUNICIPAL DE SANTO ANTONIO DO LESTE 04.217.362/0001-90 | |
| ESCALA: SEM ESCALA | ART: 000000-0 | REVISÃO: 1º - 00/00/0000 | DESENHO: Flávia Lima | ENDEREÇO: RUAS DIVERSAS | FOLHA Nº PV-02 |

CROQUI DE OCORRÊNCIA DE MATERIAIS

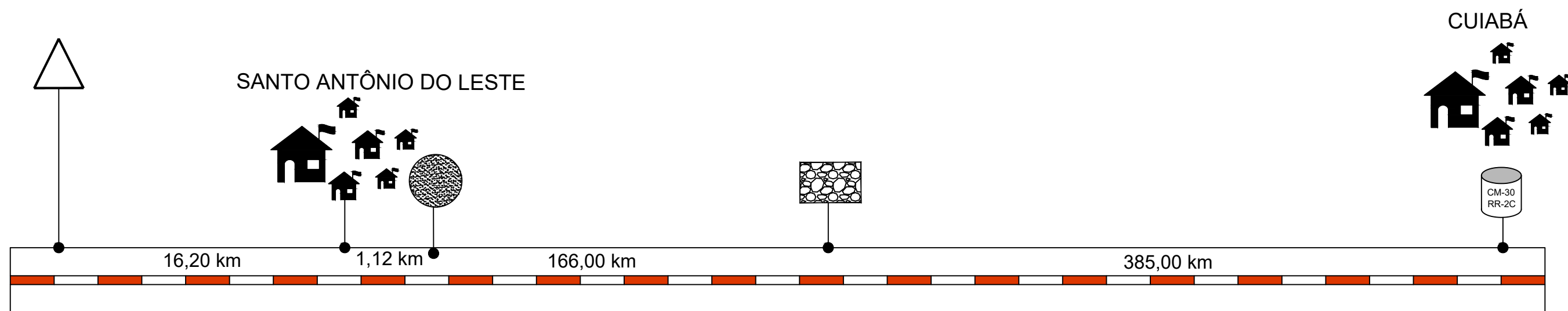

| LEGENDA | | COORD. GEOGRÁFICAS | DMT |
|---------|---------------------|--------------------------------|-----------|
| | MATERIAL BETUMINOSO | — | 385,00 Km |
| | BOTA-FORA | 14°47'44.27"S 53°36'53.84"O | 1,12 Km |
| | JAZIDA | 14°44'26.97"S 53°29'41.54"O | 16,20 Km |
| | PEDREIRA | 14°45'5.31"S 54°18'35.77"O | 166,00 Km |



| | | | |
|-----------------------|--|---|--|
| LEGENDA | ASSUNTO: PROJETO DE PAVIMENTAÇÃO | | ASSOCIAÇÃO MATO-GROSSENSE DOS MUNICÍPIOS Coordenação de Infraestrutura e Capacitação Adm. Neurilan Fraga |
| | LOCAL DO ARQUIVO: MUNICIPIOS2018_SANTO ANTONIO DO LESTE_PAVIMENTAÇÃO3 | AUTOR DO PROJETO: Eduardo C Shimba Jr. Engenheiro Civil CREA 121.569.097-5 | |
| ESCALA: SEM ESCALA | ART: 000000-0 | DATA DE ENTREGA: MARÇO/2020 | PROPRIETÁRIO/ CNPJ: PREFEITURA MUNICIPAL DE SANTO ANTONIO DO LESTE 04.217.362/0001-90 |
| | REVISÃO: 1° - 00/00/0000 | DESENHO: Flávia Lima | ENDEREÇO: RUAS DIVERSAS |
| | | | FOLHA Nº PV-03 |

CROQUI DE LOCALIZAÇÃO DA JAZIDA

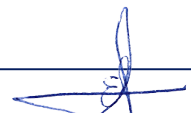

| JAZIDA |
|---|
| Coordenada Geográficas: 14°44'26.23"S 53°29'41.54"O |
| Distância do Trecho: 16,20 Km de trecho não pavimentado |
| Proprietário: Prefeitura Municipal de Santo Antônio do Leste MT |

OBS: PARA O CÁLCULO DE MOMENTO DE TRANSPORTE, FOI UTILIZADO O PONTO MÉDIO ENTRE TODAS AS RUAS

| | | | | | |
|---------------------------------------|----------------------|---|---|--|---|
| LEGENDA | | ASSUNTO: PROJETO DE PAVIMENTAÇÃO | | ASSOCIAÇÃO MATO-GROSSENSE DOS MUNICÍPIOS Coordenação de Infraestrutura e Capacitação Adm. Neurilan Fraga | |
| — Trecho não pavimentado | | LOCAL DO ARQUIVO: MUNICIPIOS2018_SANTO ANTONIO DO LESTE_PAVIMENTAÇÃO3 | AUTOR DO PROJETO:  Eduardo C Shimba Jr. Engenheiro Civil CREA 121.569.097-5 | |  |
| DATA DE ENTREGA: MARÇO/2020 | | DESENHO: Flávia Lima | |  | OBRA: PROJETO DE PAVIMENTAÇÃO ASFÁLTICA PROPRIETÁRIO/ CNPJ: PREFEITURA MUNICIPAL DE SANTO ANTONIO DO LESTE 04.217.362/0001-90 |
| ESCALA: SEM ESCALA | ART: 000000-0 | REVISÃO: 1º - 00/00/0000 | ENDEREÇO: RUAS DIVERSAS | | FOLHA Nº PV-03 |

CROQUI DE LOCALIZAÇÃO DO BOTA-FORA



| BOTA-FORA |
|---|
| Coordenada Geográficas: 14°47'44.27"S 53°36'53.84"O |
| Distância do Trecho: 1,12 Km de trecho não pavimentado |
| Proprietário: Prefeitura Municipal de Santo Antônio do Leste MT |

OBS: PARA O CÁLCULO DE MOMENTO DE TRANSPORTE, FOI UTILIZADO O PONTO MÉDIO ENTRE TODAS AS RUAS

| | | | | |
|------------------------------|--|---|-----------------------------|---|
| LEGENDA | ASSUNTO: PROJETO DE PAVIMENTAÇÃO | | | ASSOCIAÇÃO MATO-GROSSENSE DOS MUNICÍPIOS Coordenação de Infraestrutura e Capacitação Adm. Neurilan Fraga |
| — Trecho não pavimentado | LOCAL DO ARQUIVO: MUNICIPIOS2018_SANTO ANTONIO DO LESTE_PAVIMENTAÇÃO03 | AUTOR DO PROJETO: <div style="text-align: center;"> Eduardo C Shimba Jr. Engenheiro Civil CREA 121.569.097-5 </div> | | OBRA: PROJETO DE PAVIMENTAÇÃO ASFÁLTICA |
| | DATA DE ENTREGA: MARÇO/2020 | | | PROPRIETÁRIO/ CNPJ: PREFEITURA MUNICIPAL DE SANTO ANTONIO DO LESTE 04.217.362/0001-90 |
| ESCALA: SEM ESCALA | ART: 000000-0 | REVISÃO: 1º - 00/00/0000 | DESENHO: Flávia Lima | ENDEREÇO: RUAS DIVERSAS |
| | | | | FOLHA Nº PV-03 |

CROQUI DE LOCALIZAÇÃO DA PEDREIRA

| PEDREIRA |
|---|
| Coordenada Geográficas: 15°39'56.80"S 54°24'24.20"O |
| Distância do Trecho: 166,00 Km |
| Proprietário: Vera Lúcia de Almeida Me |
| Processo DNPM: 866940/2016 |

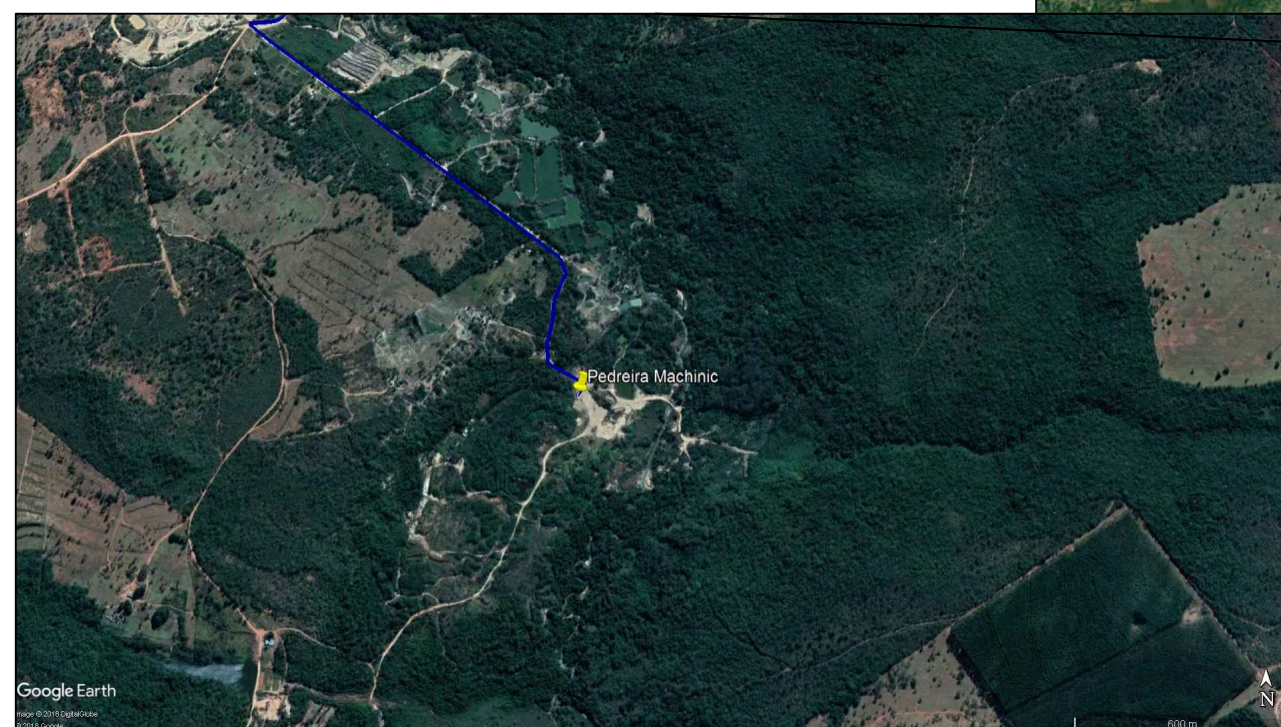
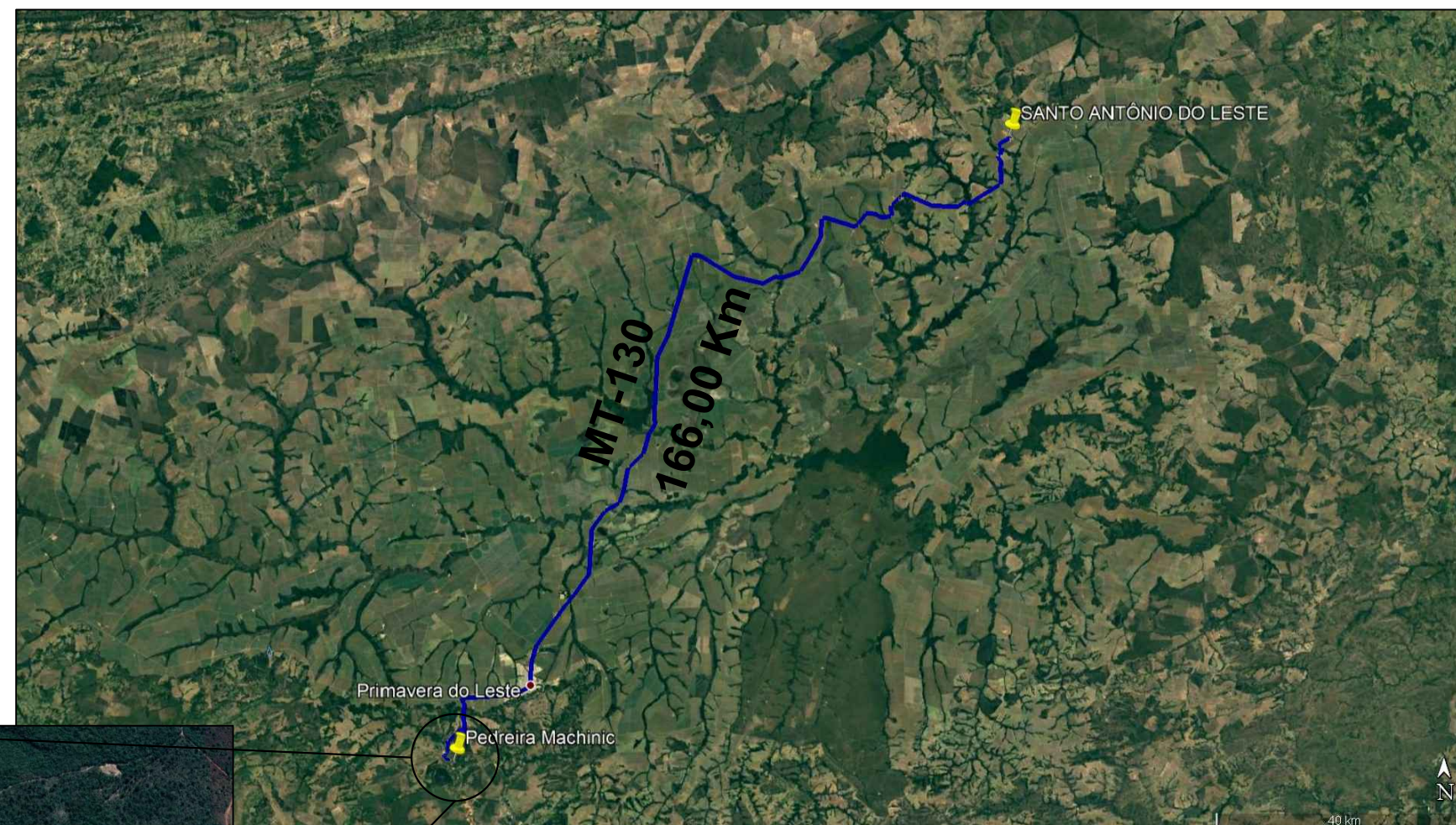

| | | | | | |
|---------------------------------------|----------------------|---|--|--|---|
| LEGENDA | | ASSUNTO: PROJETO DE PAVIMENTAÇÃO | | ASSOCIAÇÃO MATO-GROSSENSE DOS MUNICÍPIOS Coordenação de Infraestrutura e Capacitação Adm. Neurilan Fraga | |
| — Trecho pavimentado | | LOCAL DO ARQUIVO: MUNICIPIOS2018_SANTO ANTONIO DO LESTE_PAVIMENTAÇÃO3 | AUTOR DO PROJETO: Eduardo C Shimba Jr. Engenheiro Civil CREA 121.569.097-5 | | OBRA: PROJETO DE PAVIMENTAÇÃO ASFÁLTICA |
| DATA DE ENTREGA: MARÇO/2020 | | DESENHO: Flávia Lima | | PROPRIETÁRIO/ CNPJ: PREFEITURA MUNICIPAL DE SANTO ANTONIO DO LESTE 04.217.362/0001-90 | |
| ESCALA: SEM ESCALA | ART: 000000-0 | REVISÃO: 1º - 00/00/0000 | ENDEREÇO: RUAS DIVERSAS | | FOLHA Nº PV-05 |

CROQUI DE LOCALIZAÇÃO DO MATERIAL BETUMINOSO

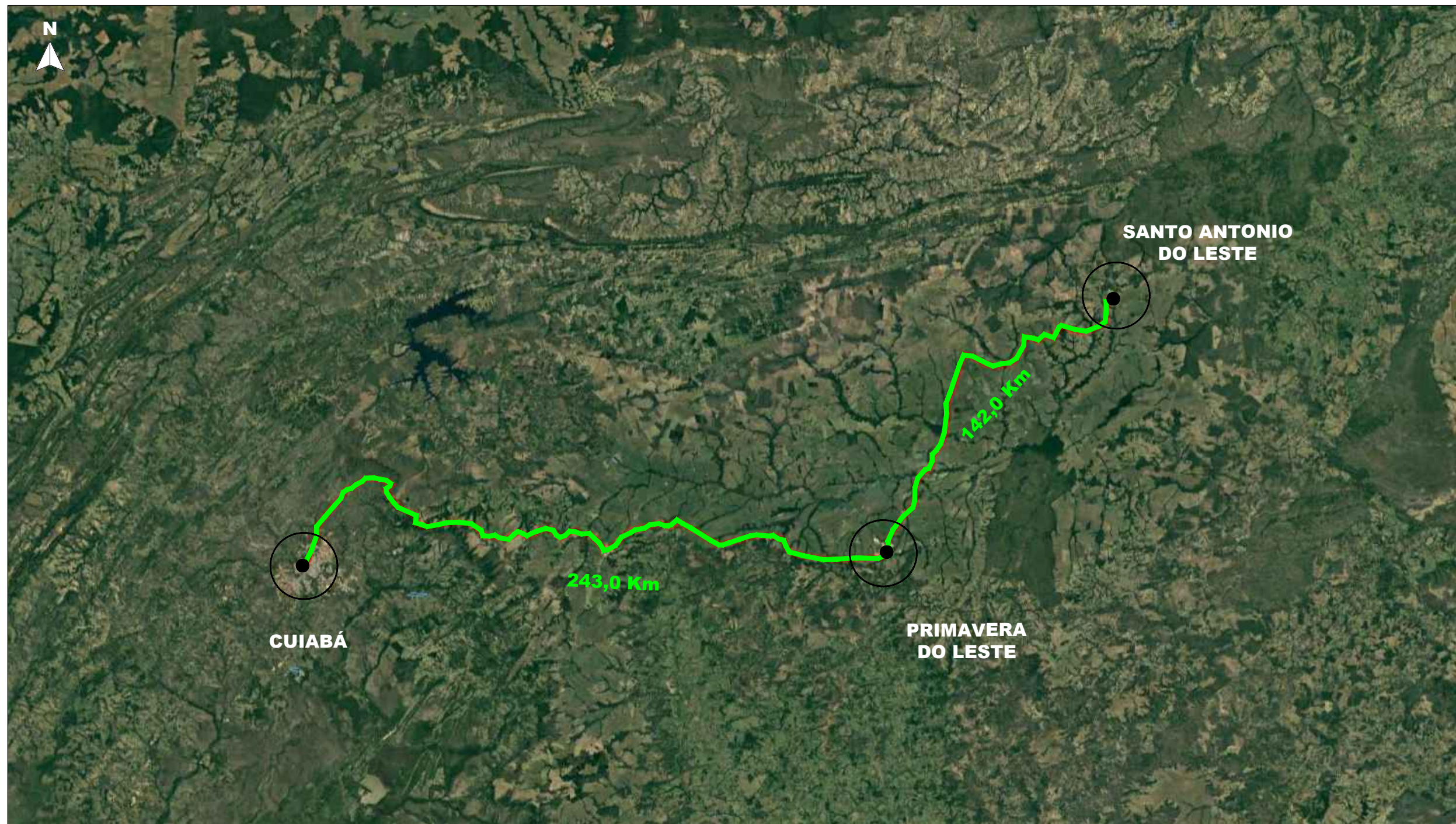

| | | | | | |
|------------------------------|--|--|--|--|---------------------------------|
| LEGENDA | | ASSUNTO: PROJETO DE PAVIMENTAÇÃO | | ASSOCIAÇÃO MATO-GROSSENSE DOS MUNICÍPIOS Coordenação de Infraestrutura e Capacitação Adm. Neurilan Fraga | |
| Trecho pavimentado | | LOCAL DO ARQUIVO: MUNICIPIOS2018_SANTO ANTONIO DO LESTE_PAVIMENTAÇÃO03 | AUTOR DO PROJETO: Eduardo C Shimba Jr. Engenheiro Civil CREA 121.569.097-5 | OBRA: PROJETO DE PAVIMENTAÇÃO ASFÁLTICA | |
| ESCALA: SEM ESCALA | | DATA DE ENTREGA: MARÇO/2020 | | PROPRIETÁRIO/ CNPJ: PREFEITURA MUNICIPAL DE SANTO ANTONIO DO LESTE 04.217.362/0001-90 | |
| ART: 000000-0 | | REVISÃO: 1º - 00/00/0000 | DESENHO: Flávia Lima | ENDEREÇO: RUAS DIVERSAS | |
| | | | | | FOLHA Nº PV-06 |