

02 MICRO LOCALIZAÇÃO  
 MAPA DA CIDADE  
 SANTO ANTONIO DO LESTE - MT  
 ESCALA 1 : 4500



MACRO LOCALIZAÇÃO

O MUNICÍPIO DE SANTO ANTONIO DO LESTE ENCONTRA-SE NA MESOREGIÃO 4 (NORDESTE)- MATOGROSSENSE À MICRORREGIÃO 120, DENOMINADA CANARANA, DISTANTE DA CAPITAL DO ESTADO, CUIABÁ CERCA DE 367KM, VIA BR-070.

A CIDADE, SEDE DO GOVERNO MUNICIPAL LOCALIZA-SE À RN: 639M, LATITUDE 14°49'09" E LONGITUDE: 53°37'09".

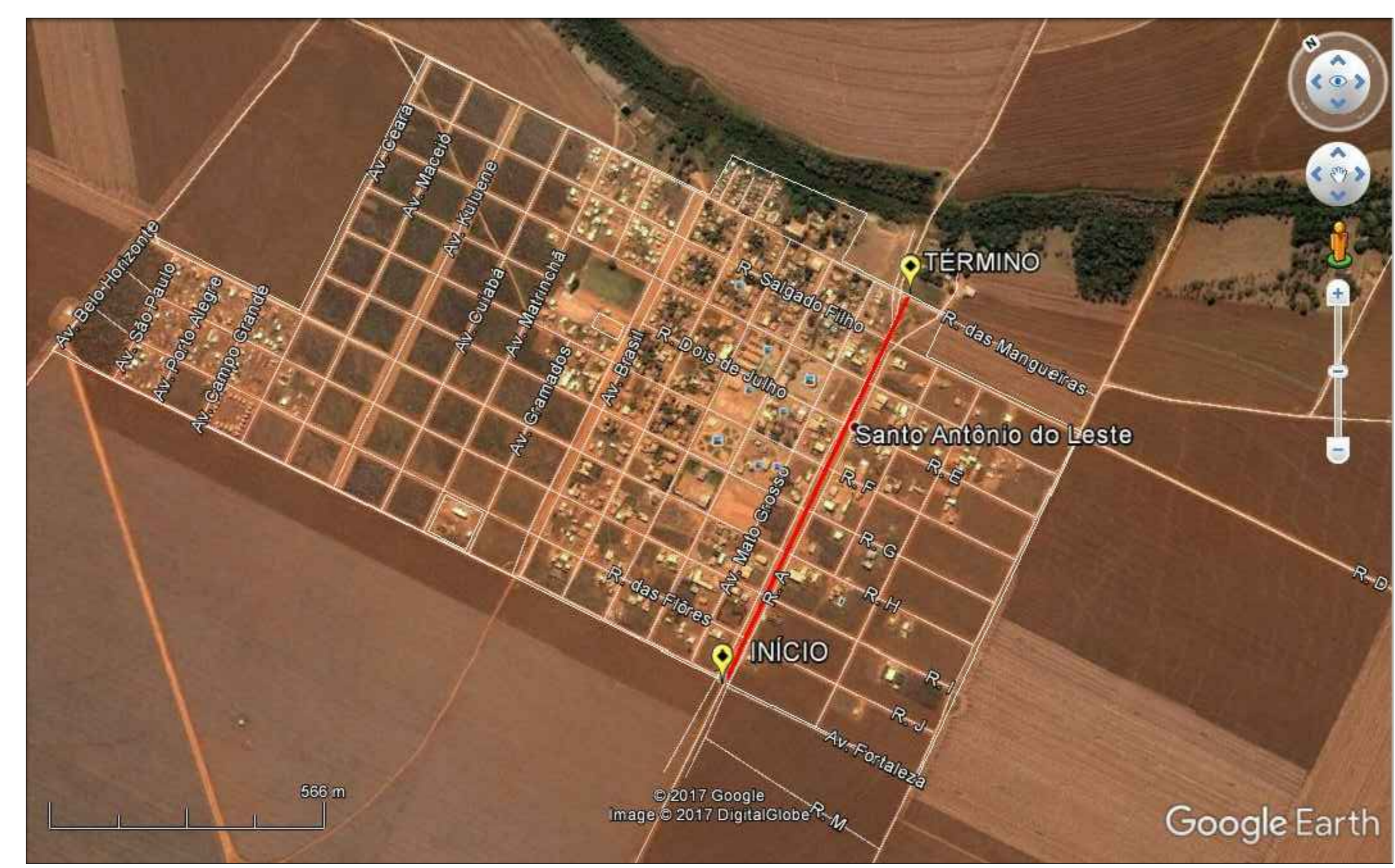

01 LOCAL DA INTERVENÇÃO  
 S/ ESCALA

OBRA:	URBANIZAÇÃO DO CANTEIRO CENTRAL DA AVENIDA GOIÁS	
PROPRONTE:	PREFEITURA MUNICIPAL DE SANTO ANTONIO DO LESTE CNPJ: 04.217.362.0001 - 90	
LOCAL DA OBRA:	AVENIDA GOIÁS	
SETOR/BAIRRO:	CENTRO/SANTA INÊS	
CIDADE:	SANTO ANTONIO DO LESTE, MT	
AUTOR DO PROJETO:	JOÃO PAULO CAMARGO CREA: 121744373-8	
REPOSÁVEL TÉCNICO:	JOÃO PAULO CAMARGO CREA: 121744373-8	
DATA:	23/07/2020	ESCALA: INDICADA
DESENHO:	ASSUNTO PROJETO ARQUITETÔNICO MACRO E MICRO LOCALIZAÇÃO	FOLHA N° 1/3
 RUA A N: 197 JARDIM SANTA INÊS, SANTO ANTONIO DO LESTE/MT. FONE: (66) 3488-1080 CEP: 78.628-000	ASS. RESPONSÁVEL TÉCNICO	AREAS E OCUPAÇÃO (%) URBANIZADA TOTAL A= 11.343,38M²=48,28% URBANIZADA POR MÓDULO A=3.781,13M²=48,28%
	JOÃO PAULO CAMARGO CREA: 121744373-8 REPRESENTANTE DO MUNICÍPIO:	MIGUEL JOSÉ BRUNETTA PREFEITO MUNICIPAL.
RESERVADO A APROVAÇÃO		

LAYOUT DA AVENIDA GOIÁS

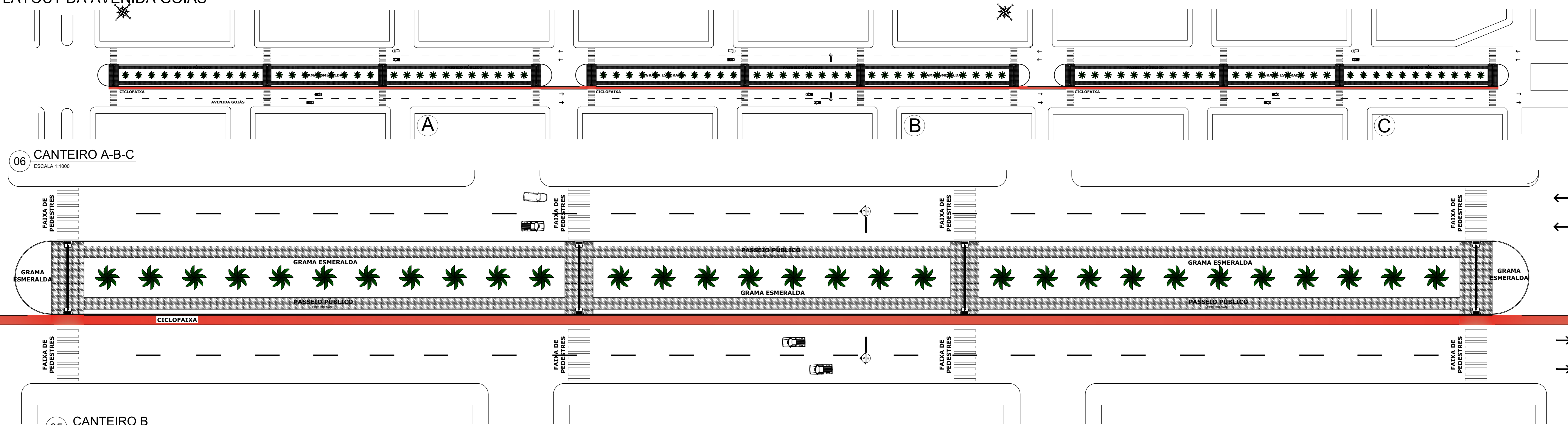

06 CANTEIRO A-B-C  
ESCALA 1:1000

05 CANTEIRO B  
ESCALA 1:300

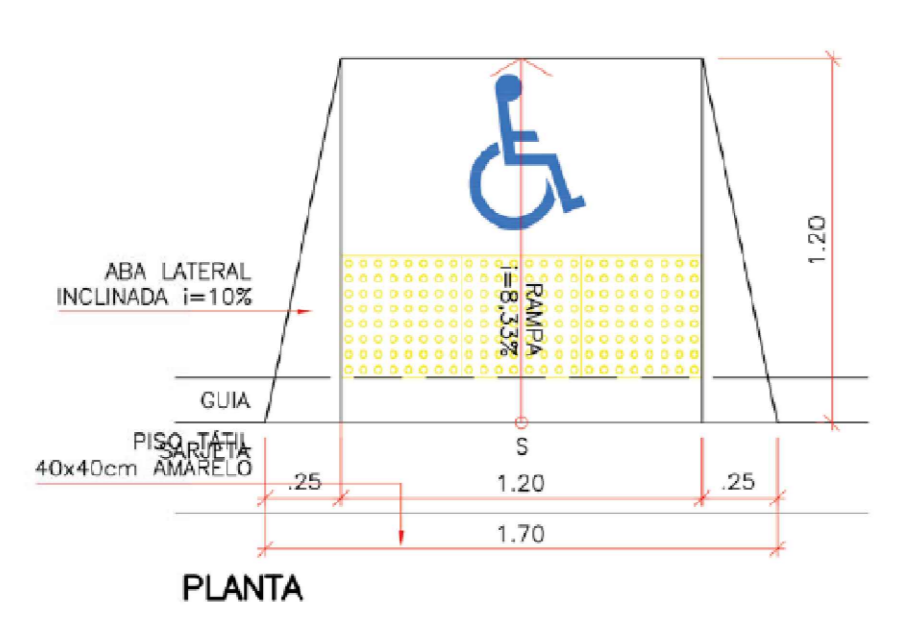

03 DETALHE 02- RAMPA (PLANTA BAIXA)  
ESCALA 1:25

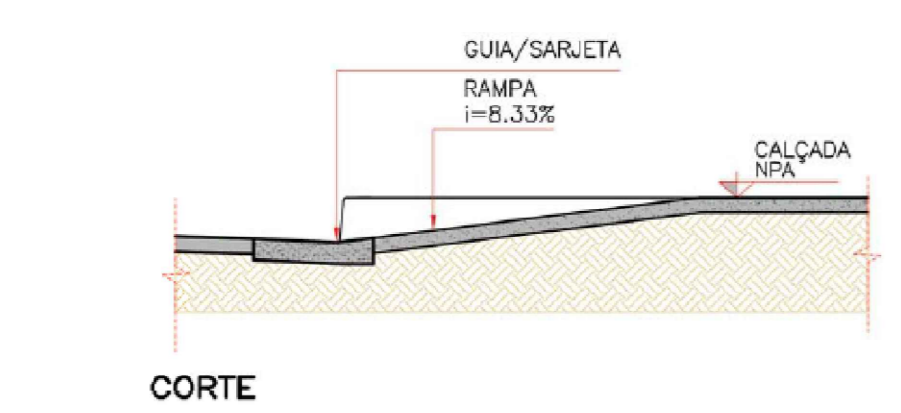

02 DETALHE DE RAMPA (CORTE)  
ESCALA 1:25

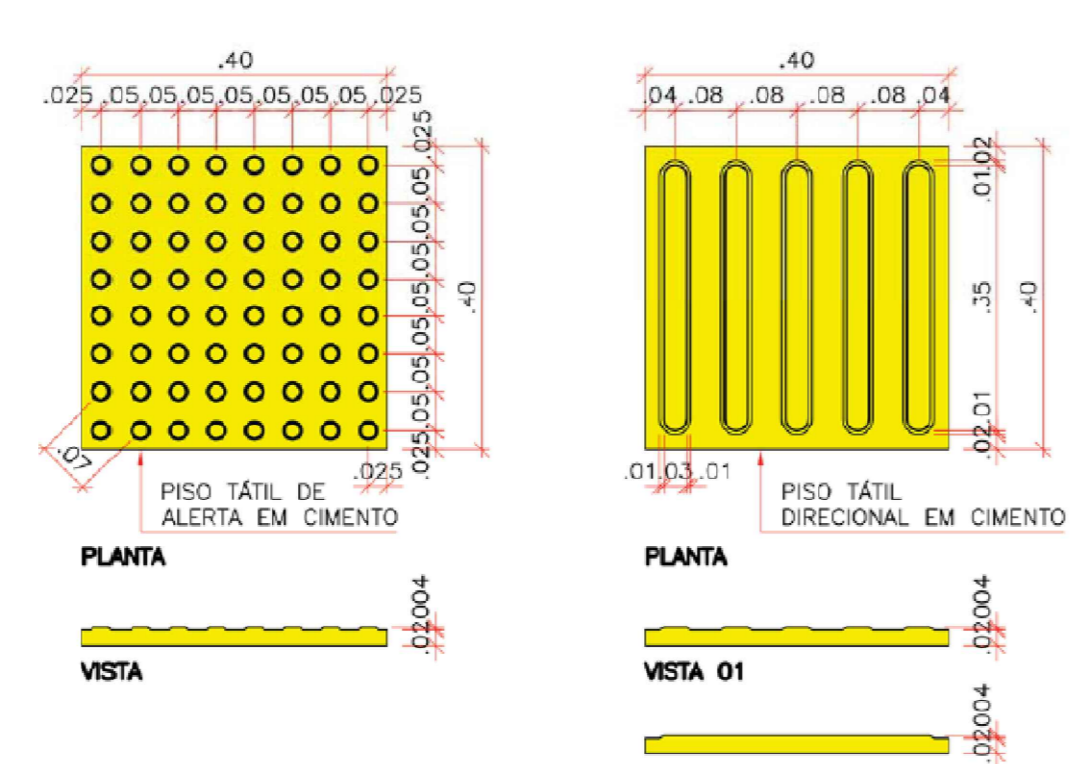

04 DETALHE PISO TÁTIL  
ESCALA 1:10

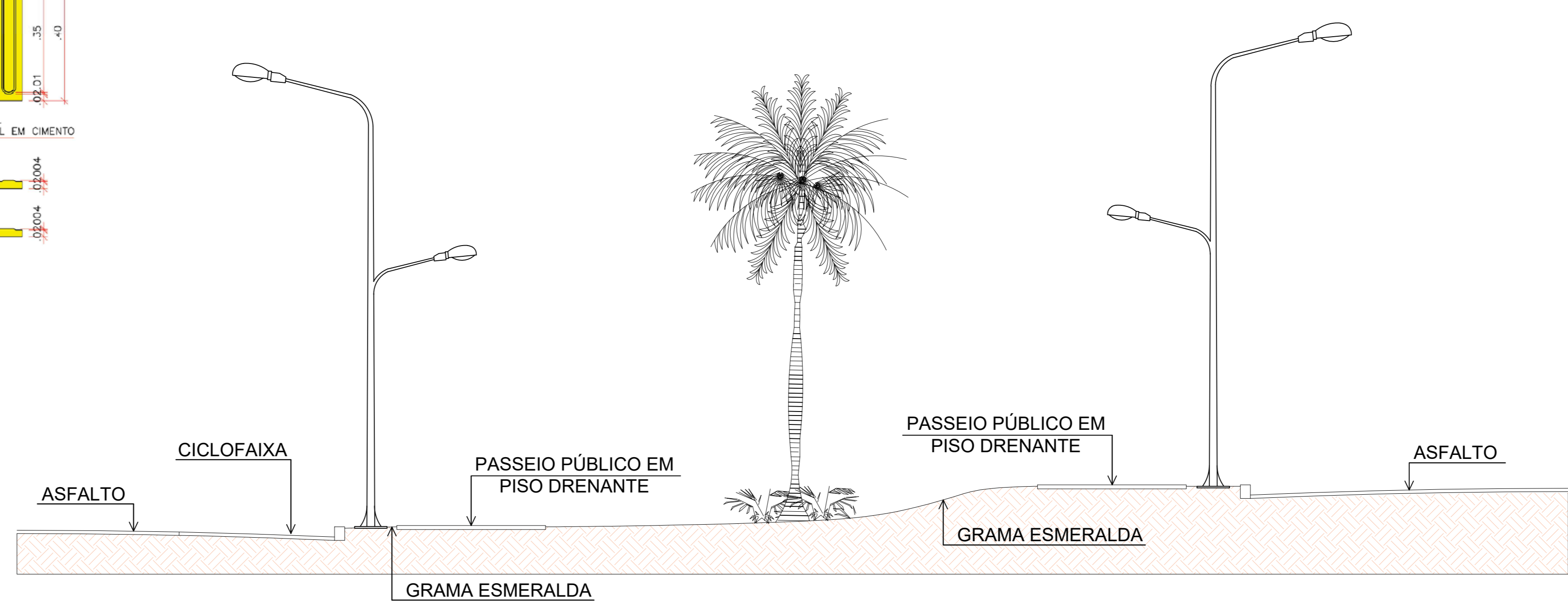

01 CORTE TRANSVERSAL  
ESCALA 1:25

OBRA:	URBANIZAÇÃO DO CANTEIRO CENTRAL DA AVENIDA GOIÁS	
PROPRONTE:	PREFEITURA MUNICIPAL DE SANTO ANTONIO DO LESTE CNPJ: 04.217.362.0001-90	
LOCAL DA OBRA:	AVENIDA GOIÁS	
SETOR/BAIRRO:	CENTRO/SANTA INÊS	
CIDADE:	SANTO ANTONIO DO LESTE, MT	
AUTOR DO PROJETO:	JOÃO PAULO CAMARGO CREA: 121744373-8	
REPOSÁVEL TÉCNICO:	JOÃO PAULO CAMARGO CREA: 121744373-8	
DATA:	23/07/2020	ESCALA: INDICADA
DESENHO:	ASSUNTO PROJETO ARQUITETÔNICO PLANTA BAIXA, CORTES E DETALHE	FOLHA Nº 2/3
 RUA A N.º 197 JARDIM SANTA INÊS, SANTO ANTONIO DO LESTE, MT. FONE: (06) 3488-1080 CEP: 78.628-000	ASS. RESPONSÁVEL TÉCNICO	ÁREAS E OCUPAÇÃO (%)
	JOÃO PAULO CAMARGO CREA: 121744373-8	URBANIZADA TOTAL A= 11.343,38M²=48,28% URBANIZADA POR MÓDULO A=3.781,13M²=48,28%
REPRESENTANTE DO MUNICÍPIO:	MIGUEL JOSÉ BRUNETTA PREFEITO MUNICIPAL.	

RESERVADO A APROVAÇÃO

LAYOUT DA AVENIDA GOIÁS

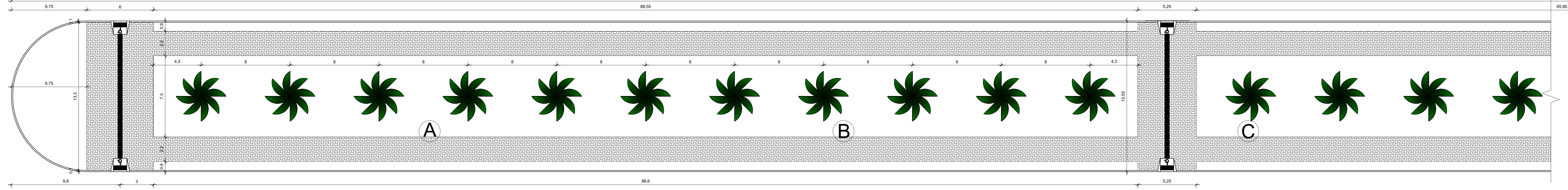

02 CANTEIRO A - PARTE 1/2  
ESCALA 1:150

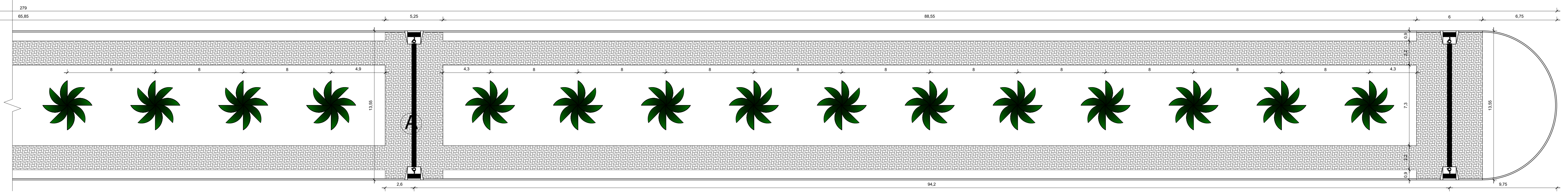

02 CANTEIRO A - PARTE 2/2  
ESCALA 1:150

OBRA:	URBANIZAÇÃO DO CANTEIRO CENTRAL DA AVENIDA GOIÁS	
PROPONENTE:	PREFEITURA MUNICIPAL DE SANTO ANTONIO DO LESTE CNPJ: 04.217.362.0001-90	
LOCAL DA OBRA:	AVENIDA GOIÁS	
SETOR/BAIRRO:	CENTRO/SANTA INÊS	
CIDADE:	SANTO ANTONIO DO LESTE, MT	
AUTOR DO PROJETO:	JOÃO PAULO CAMARGO CREA: 121744373-8	
REPOSÁVEL TÉCNICO:	JOÃO PAULO CAMARGO CREA: 121744373-8	
DATA:	23/07/2020	ESCALA: INDICADA
DESENHO:	ASSUNTO PROJETO ARQUITETÔNICO PLANTA BANDA E IMAGENS	FOLHA Nº <b>3/3</b>
 RUA A N.º 197 JARDIM SANTA INÊS, SANTO ANTONIO DO LESTE, MT. FONE: (66) 3488-1080 CEP: 78.628-000	ASS. RESPONSÁVEL TÉCNICO	ÁREAS E OCUPAÇÃO (%) URBANIZADA TOTAL A= 11.343,38M²=48,28% URBANIZADA POR MÓDULO A=3.781,13M²=48,28%
	JOÃO PAULO CAMARGO CREA: 121744373-8 REPRESENTANTE DO MUNICÍPIO:	MIGUEL JOSÉ BRUNETTA PREFEITO MUNICIPAL.
RESERVADO A APROVAÇÃO		