

**01 Projeto Elétrico - Postes e rede a serem retirados do canteiro central da Av. Fortaleza**  
Esc: 1:450

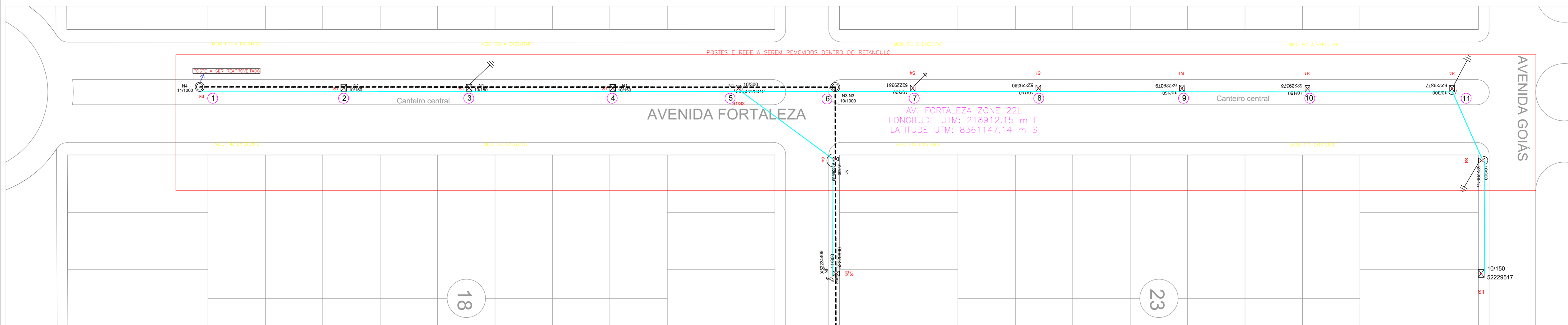

**02 Fotos dos Postes e rede a serem retirados do canteiro central da Av. Fortaleza**  
Sem Escala



Poste 1

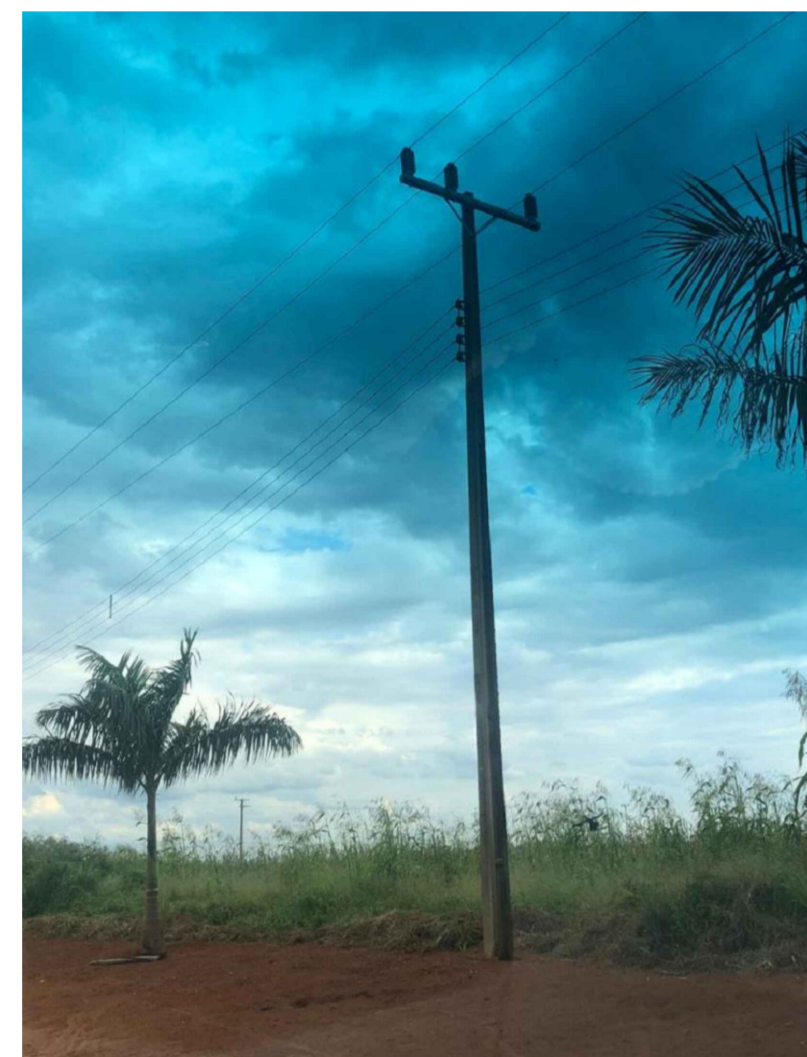

Poste 2



Poste 3



Poste 4



Poste 5



Poste 6



Poste 7

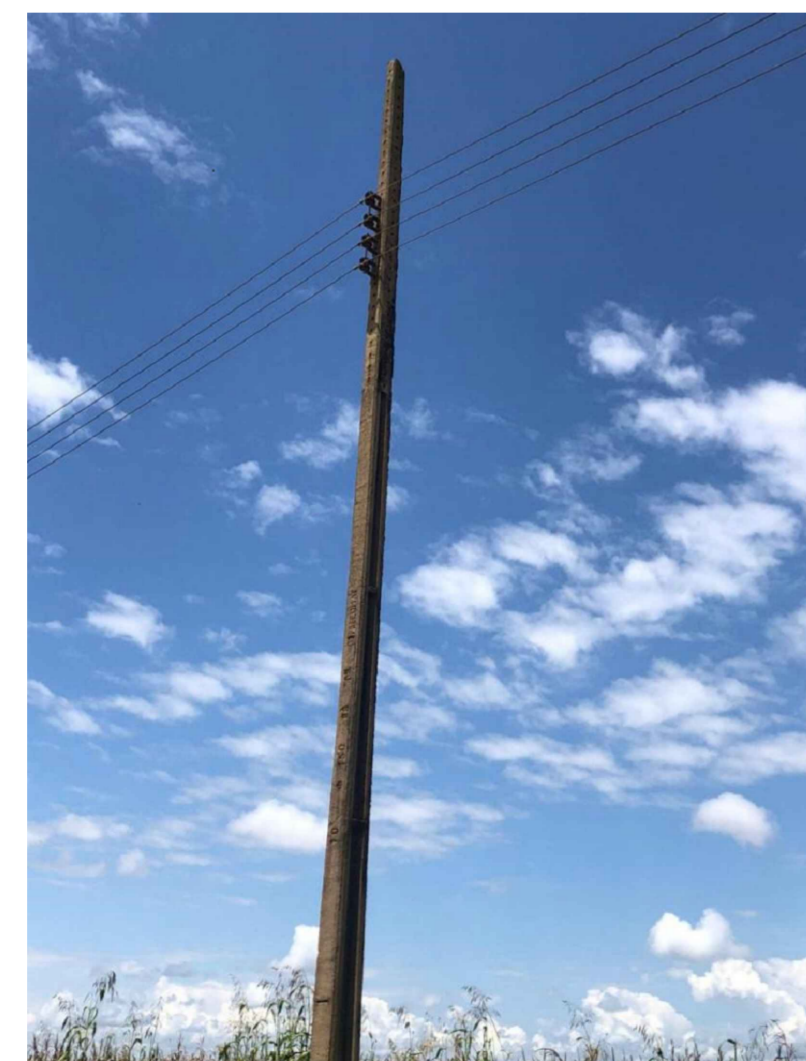

Poste 8

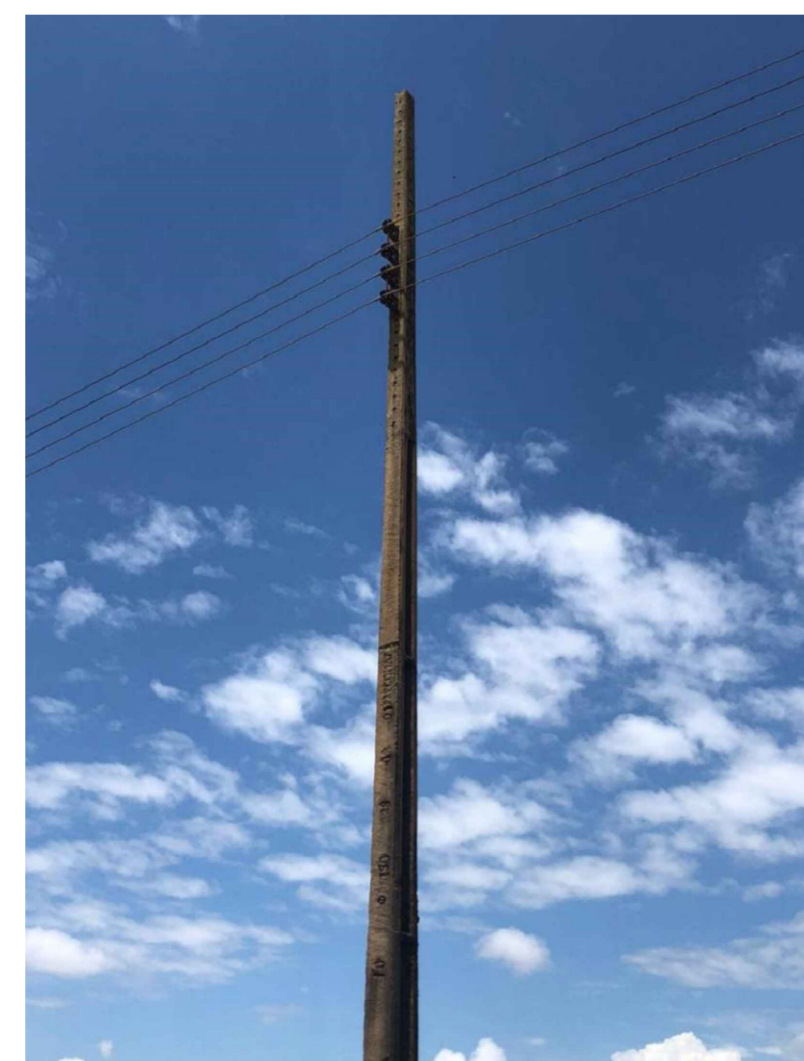

Poste 9



Poste 10



Poste 11

CARIMBO DE APROVAÇÃO:

**ASSOCIAÇÃO MATO-GROSSENSE DOS MUNICÍPIOS**  
COORDENAÇÃO TÉCNICA E DE PROJETOS

SITE: www.amm.org.br  
E-MAIL: centraldeprojetosamm@gmail.com

**ADM. NEURILAN FRAGA**

**IAD**  
INSTITUTO ASSISTENCIAL DE DESENVOLVIMENTO

TIPO DE OBRA:	INSTITUCIONAL	MODALIDADE:	CONSTRUÇÃO
OBJETO:	REMOÇÃO E INSTALAÇÃO DA REDE DE DISTRIBUIÇÃO DE ENERGIA ELÉTRICA DA AVENIDA FORTALEZA, MUNICÍPIO DE SANTO ANTÔNIO DO LESTE/MT		
CONCEDENTE/ CNPJ:	PREFEITURA MUNICIPAL DE SANTO ANTÔNIO DO LESTE - MT CNPJ: 04.217.362/0001-90		
ENDEREÇO:	AVENIDA FORTALEZA, SANTO ANTÔNIO DO LESTE-MT		
AUTOR DO PROJETO:	LUIZ ROBERTO NUNES ENG. ELETRICISTA CREA: 1210003198		
RESPONSÁVEL TÉCNICO P/ OBRA:	LUIZ ROBERTO NUNES CREA: 1210003198		

**PROJETO BÁSICO ELÉTRICO**

ASSUNTO:  
REMOÇÃO E INSTALAÇÃO DA REDE DE DISTRIBUIÇÃO DE ENERGIA ELÉTRICA DA AVENIDA FORTALEZA,  
MUNICÍPIO DE SANTO ANTÔNIO DO LESTE/MT

LOCAL DO ARQUIVO: C:\2020\12_27\ANTONIO\BIBLIOTECA\ESTR... ELE_R00_LP_AV_FORTALEZA.dwg	COORDENADAS GEOGRÁFICAS: Conforme Projeto Arquitetônico	QUADRO DE ÁREAS
DATA DE ENTREGA: 12/03/2020	ÍNDICES URBANÍSTICOS	CONFORME PROJETO ARQUITETÔNICO
REVISÃO: 1ª - 00/00/0000	CONFORME PROJETO ARQUITETÔNICO	
ESCALA: INDICADA		
ART:	DESENHO: Eng. Luiz Roberto Nunes CREA: 1210003198	

