



03 VISTA FRONTO LATERAL
S/ ESCALA



04 VISTA AÉREA DA EDIFICAÇÃO
S/ ESCALA



02 VISTA FRONTAL
S/ ESCALA



01 VISTA FRONTO LATERAL
S/ ESCALA

OBRA:	CONSTRUÇÃO DE UM CRAS JARDIM BEM VIVER	
PROPONENTE:	PREFEITURA MUNICIPAL DE SANTO ANTONIO DO LESTE CNPJ: 04.217.362.0001-90	
LOCAL DA OBRA:	AV. MACEIO, S/N. ESQUINAS C/ RUA PRIMAVERA QUADRA 01	
BAIRRO:	JARDIM BEM VIVER	
CIDADE:	SANTO ANTONIO DO LESTE, MT	
AUTOR DO PROJETO:	GIOVANI BIFF-ARQUITETO E URBANISTA CAU: 964140	
REPOSÁVEL TÉCNICO:	GIOVANI BIFF-ARQUITETO E URBANISTA CAU: 964140	
DATA:	14/10/15	ESCALA: INDICADA
DESENHO:	ASSUNTO PROJETO ARQUITETONICO IMAGENS DA EDIFICAÇÃO	FOLHA N° 1/7
 RUA A. N° 367 JARDIM SANTA INES, SANTO ANTONIO DO LESTE-MT. FONE: (66) 3488-1080 CEP: 78.628-000	ASS. RESPONSÁVEL TÉCNICO	ÁREAS E OCUPAÇÃO (%):
	GIOVANI BIFF CAU: 964140 REPRESENTANTE DO MUNICIPIO:	TERRENO= 1.040,00M² = 100% CONSTRUIDA=354,40M²=34,08% ÁREA PERMEÁVEL LIVRE = 685,60M² = 65,92%
MIGUEL JOSÉ BRUNETTA PREFEITO MUNICIPAL		
RESERVADO À APROVAÇÃO		

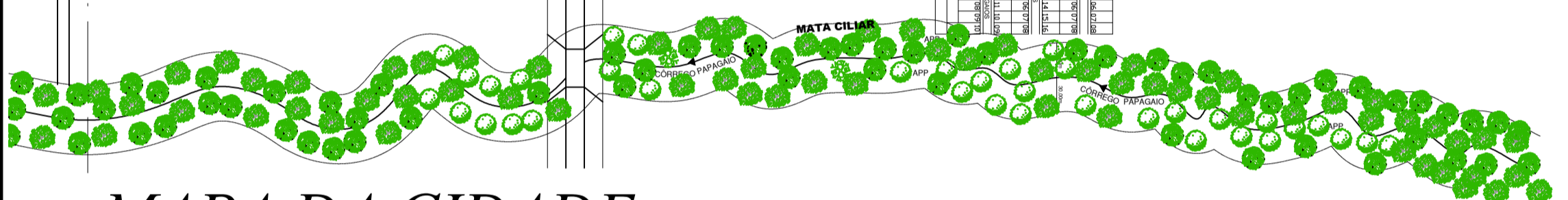
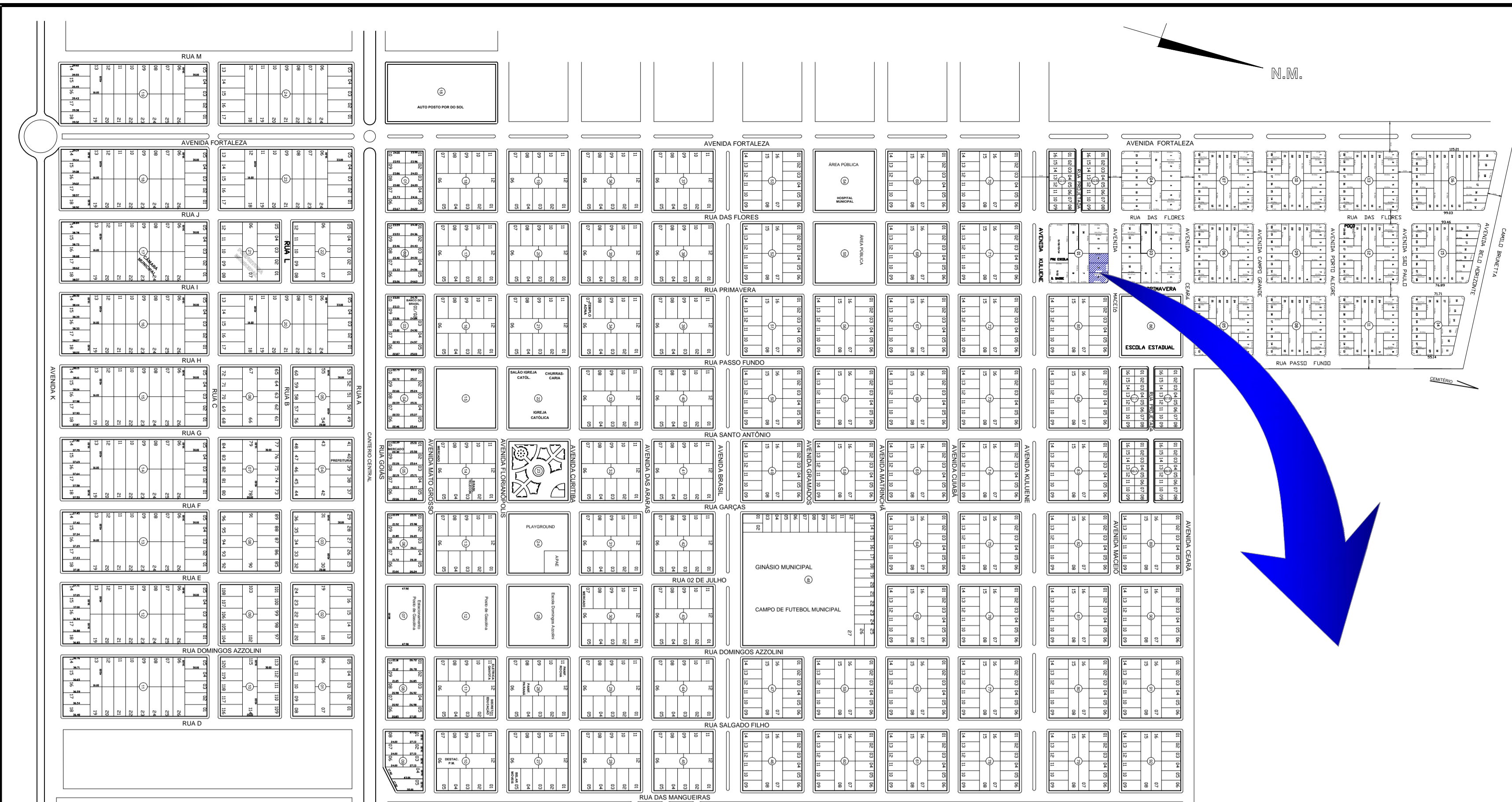

MAPA DA CIDADE
SANTO ANTONIO DO LESTE - MT
 ESCALA 1 : 4500

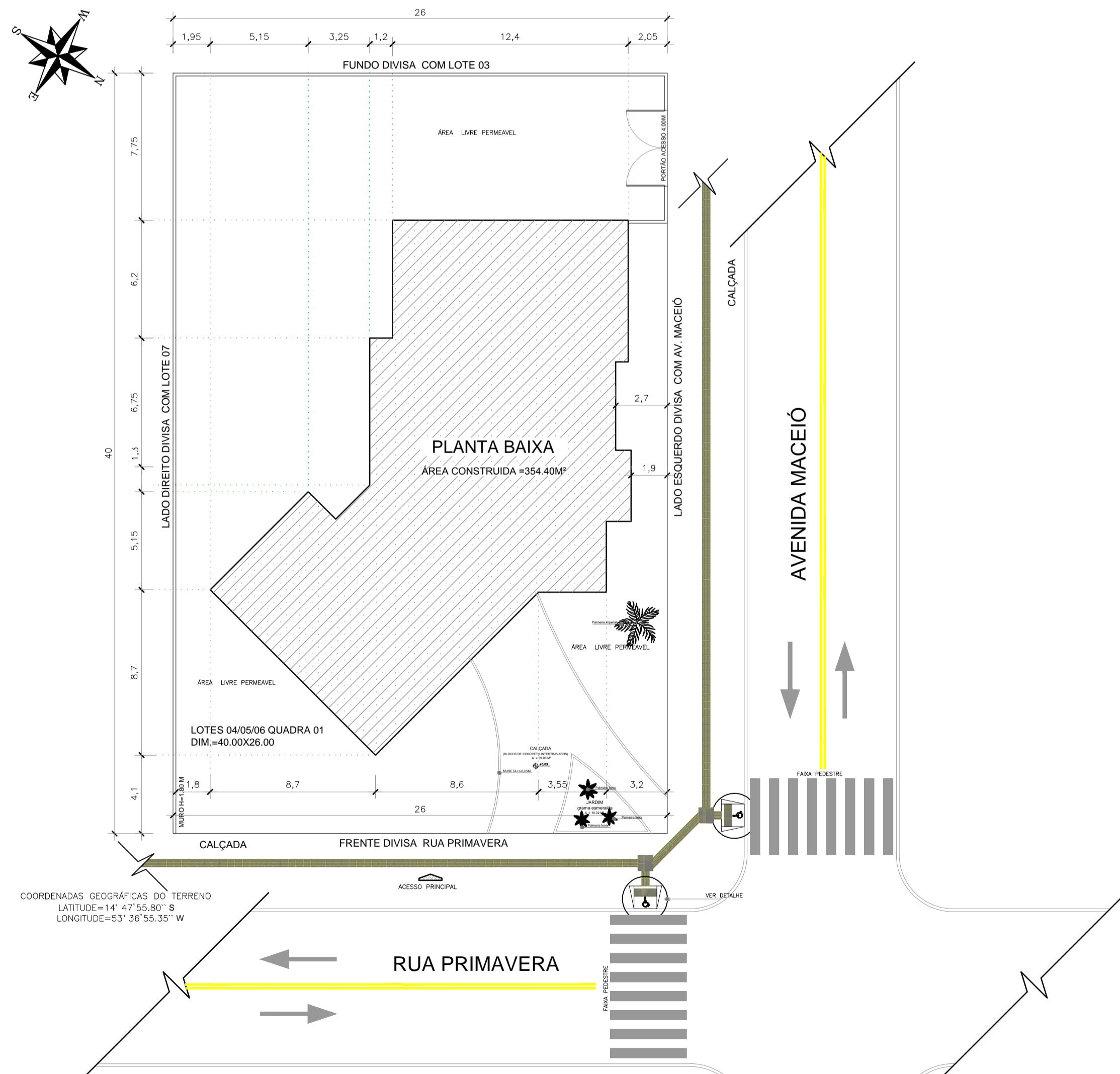

02 PLANTA DE LOCAÇÃO
 ESCALA: 1:200

OBRA:	CONSTRUÇÃO DE UM CRAS JARDIM BEM VIVER	
PROPONENTE:	PREFEITURA MUNICIPAL DE SANTO ANTONIO DO LESTE CNPJ: 04.217.362.0001-90	
LOCAL DA OBRA:	AV. MACEIO, S/N. ESQUINAS C/ RUA PRIMAVERA QUADRA 01	
BAIRRO:	JARDIM BEM VIVER	
CIDADE:	SANTO ANTONIO DO LESTE, MT	
AUTOR DO PROJETO:	GIOVANI BIFF-ARQUITETO E URBANISTA CAU: 96414-0	
REPRESENTANTE TÉCNICO:	GIOVANI BIFF-ARQUITETO E URBANISTA CAU: 96414-0	
DATA:	14/10/15	ESCALA: INDICADA
DESENHO:	ASSUNTO PROJETO ARQUITETONICO MACRO E MICRO LOCALIZAÇÃO PLANTA DE LOCAÇÃO	FOLHA N° 2/7
 RUA A. N.º 367 JARDIM SANTA INES, SANTO ANTONIO DO LESTE-MT. FONE : (66) 3488-1080 CEP: 78.628-000	ASS. RESPONSÁVEL TÉCNICO	ÁREAS E OCUPAÇÃO (%):
	GIOVANI BIFF CAU: 96414-0	TERRENO= 1.040,00M ² = 100%
REPRESENTANTE DO MUNICÍPIO:	MIGUEL JOSÉ BRUNETTA PREFEITO MUNICIPAL	CONSTRUÍDA=354,40M ² =34,08%
		ÁREA PERMEÁVEL LIVRE= 685,60M ² = 65,92%

RESERVADO À APROVAÇÃO

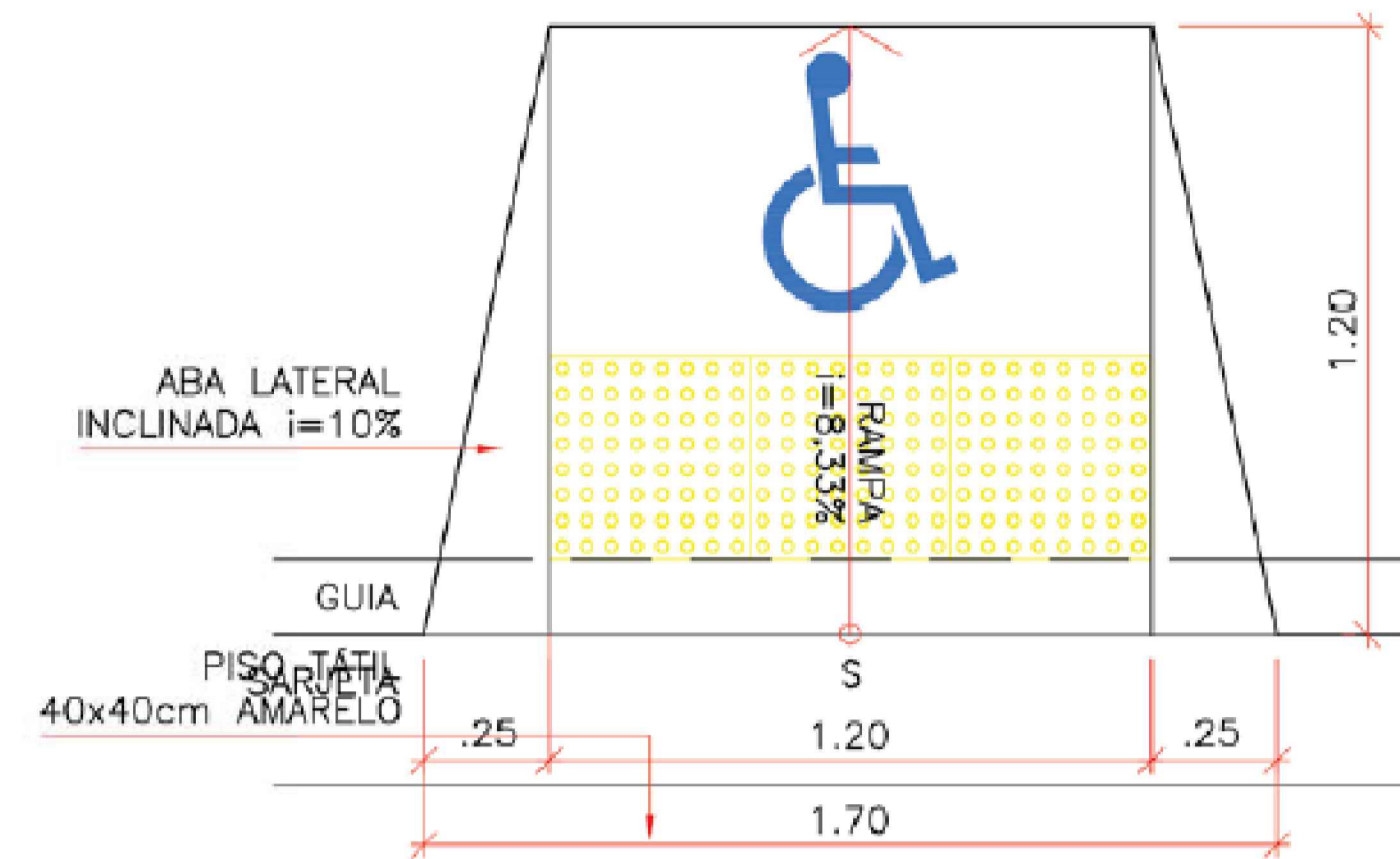
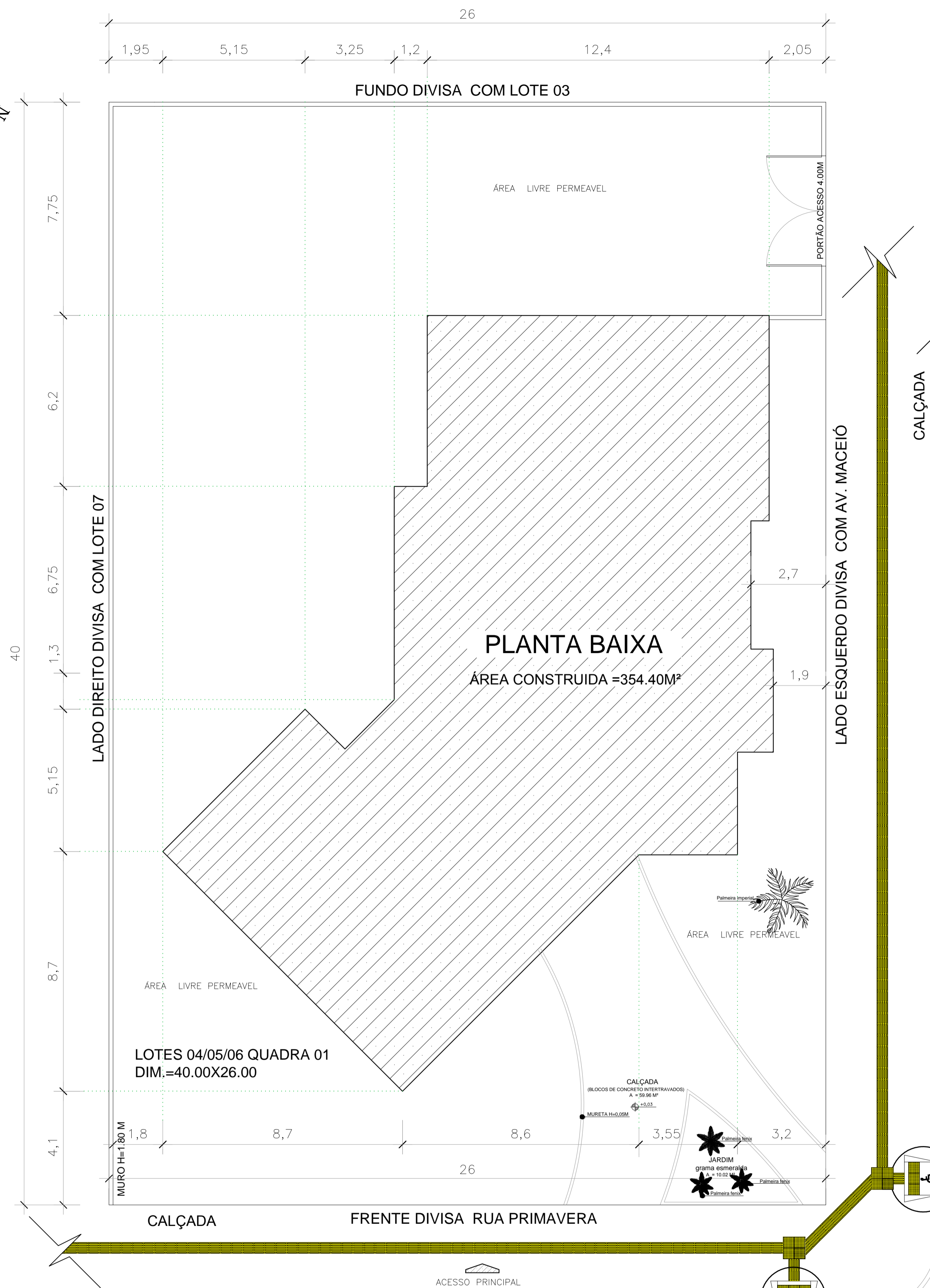
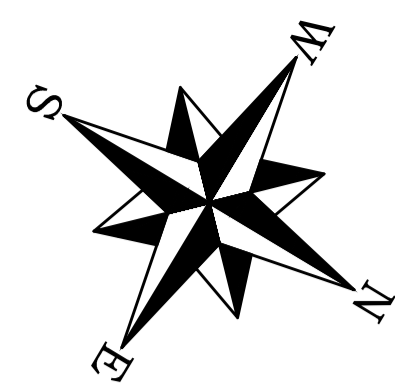

02 DETALHE 02- RAMPA (PLANTA BAIXA)
ESCALA 1:15

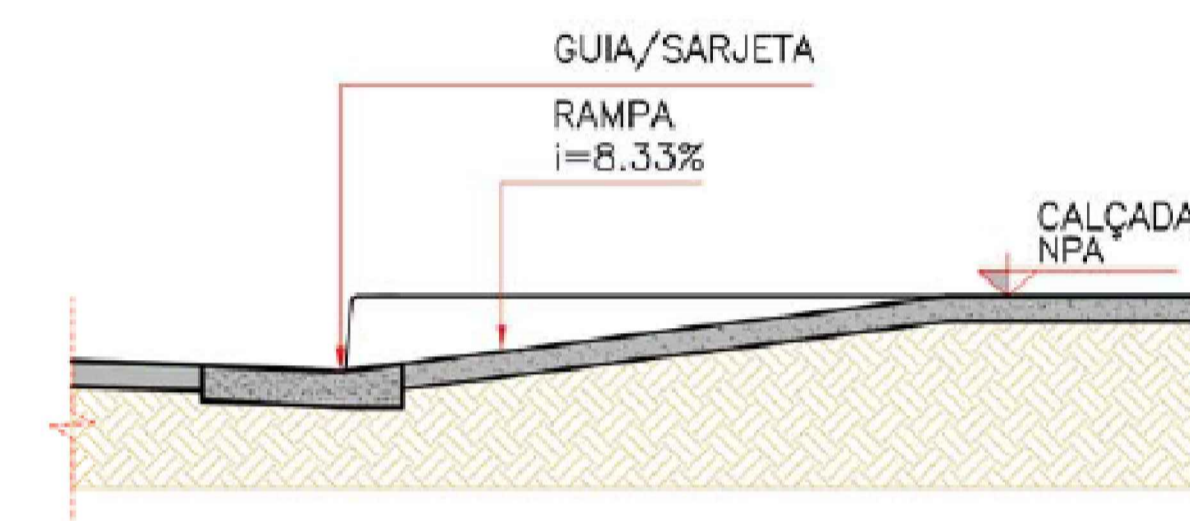

03 DETALHE DE RAMPA (CORTE)
ESCALA 1:15

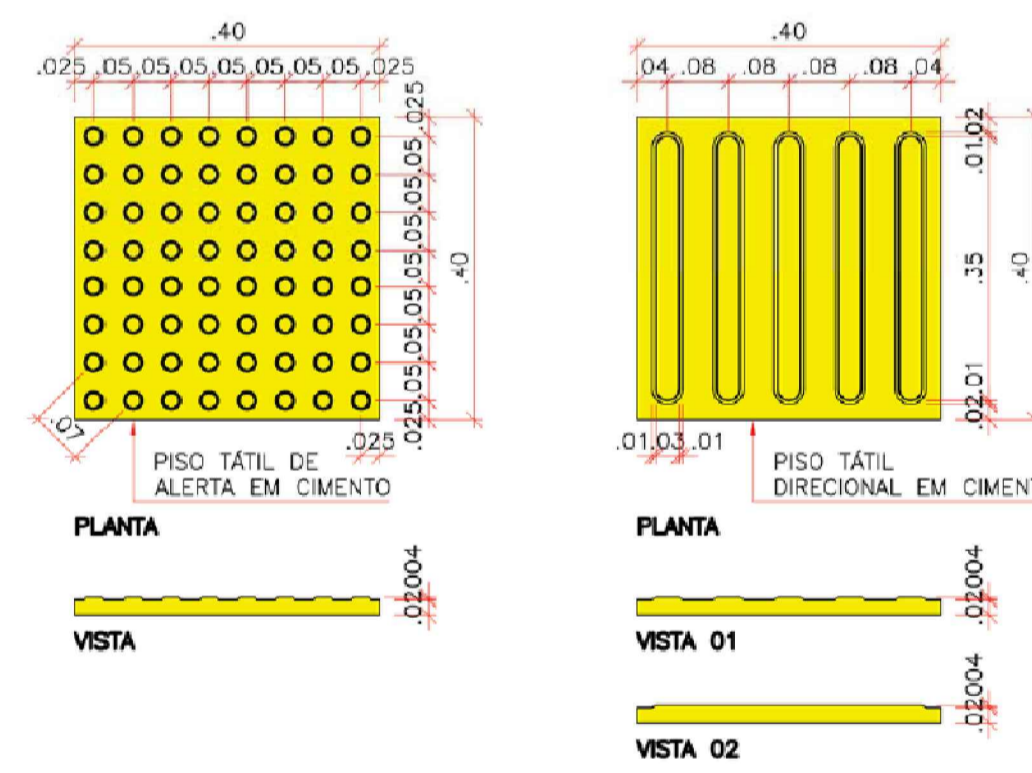

04 DETALHE PISO TÁTIL
ESCALA 1/10



01 PLANTA DE LOCAÇÃO
ESCALA: 1:100

OBRA:	CONSTRUÇÃO DE UM CRAS JARDIM BEM VIVER	
PROPONENTE:	PREFEITURA MUNICIPAL DE SANTO ANTONIO DO LESTE CNPJ: 04.217.362.0001-90	
LOCAL DA OBRA:	AV. MACEIO, S/N. ESQUINAS C/ RUA PRIMAVERA QUADRA 01	
BAIRRO:	JARDIM BEM VIVER	
CIDADE:	SANTO ANTONIO DO LESTE, MT	
AUTOR DO PROJETO:	GIOVANI BIFF-ARQUITETO E URBANISTA CAU: 96414-0	
REPRESENTANTE TÉCNICO:	GIOVANI BIFF-ARQUITETO E URBANISTA CAU: 96414-0	
DATA:	14/10/15	ESCALA: INDICADA
DESENHO:	ASSUNTO PROJETO ARQUITETONICO PLANTA DE LOCAÇÃO E DETALHES	FOLHA N° 3/7
	ASS. RESPONSÁVEL TÉCNICO GIOVANI BIFF CAU: 96414-0	ÁREAS E OCUPAÇÃO (%): TERRENO= 1.040,00M ² = 100% CONSTRUIDA=354,40M ² =34,08%
	REPRESENTANTE DO MUNICÍPIO: MIGUEL JOSÉ BRUNETTA PREFEITO MUNICIPAL	ÁREA PERMEÁVEL LIVRE= 685,60M² = 65,92%
RUA A. N.º 367 JARDIM SANTA INES, SANTO ANTONIO DO LESTE-MT. FONE: (66) 3488-1080 CEP: 78.628-000		
RESERVADO A APROVAÇÃO		

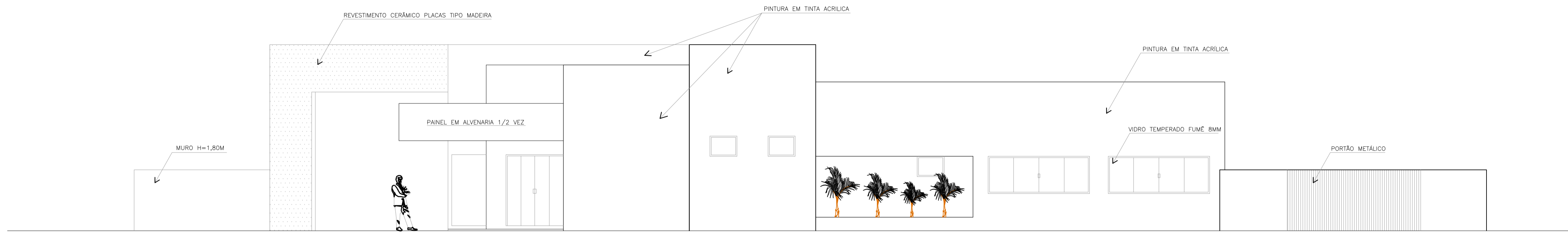

05 FACHADA LATERAL
ESCALA: 1:75

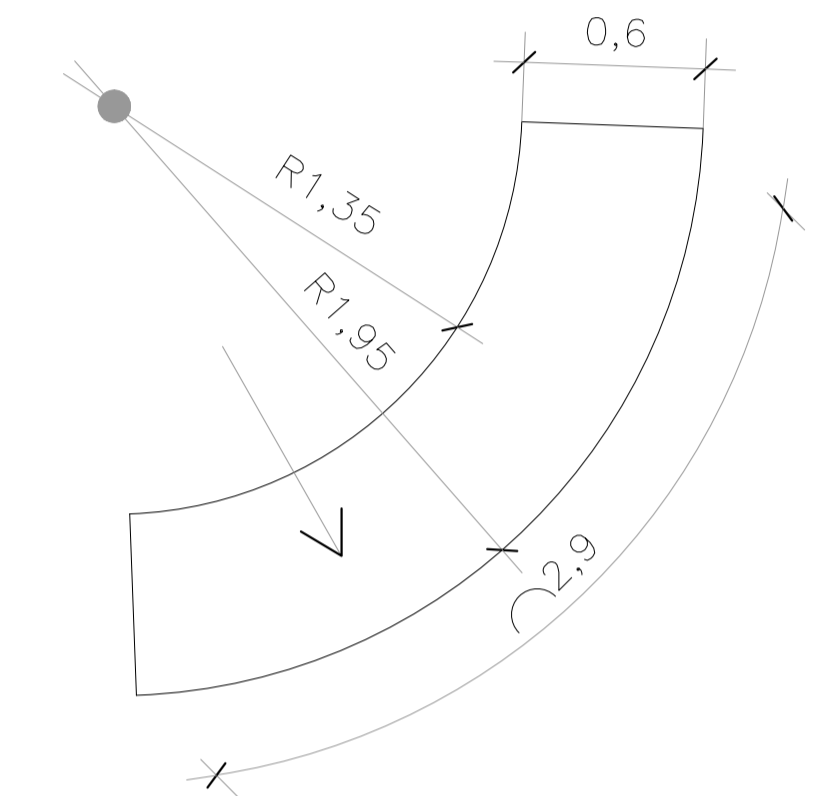

06 DETALHE-BANCADA RECEPÇÃO
ESCALA: 1:25

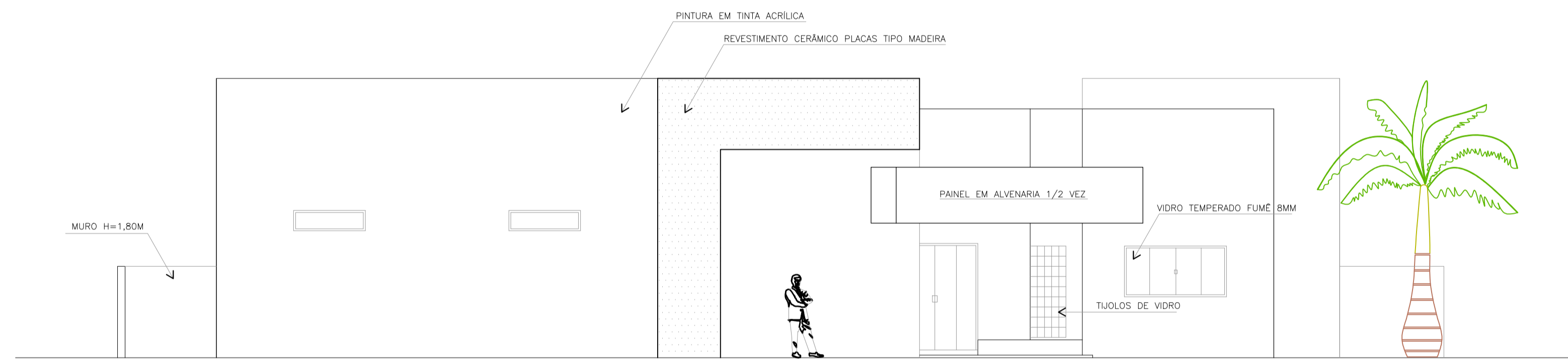

04 FACHADA FRONTAL
ESCALA: 1:75

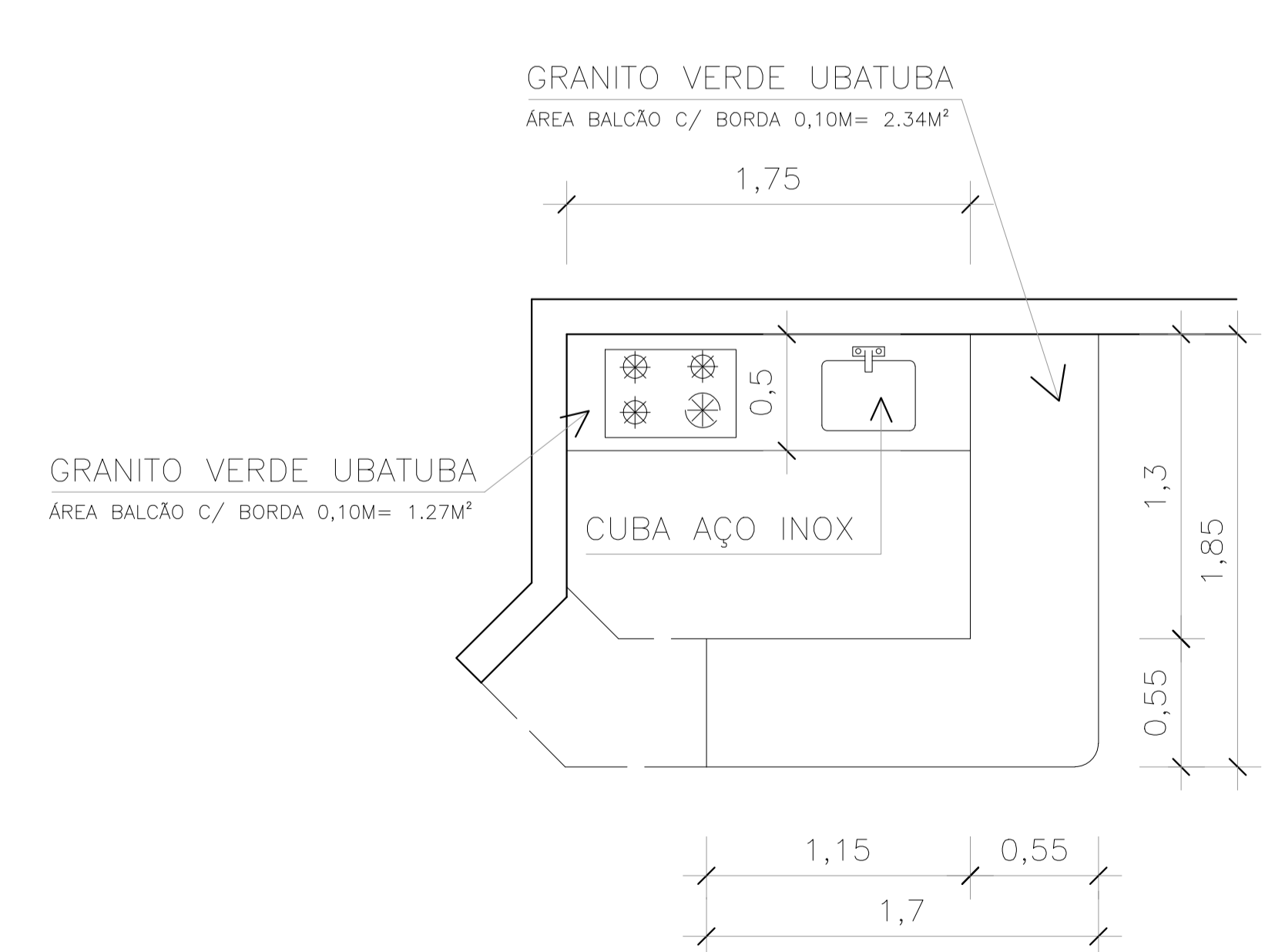

03 DETALHE BANCADA COFFEE BREAK
ESCALA: 1:25

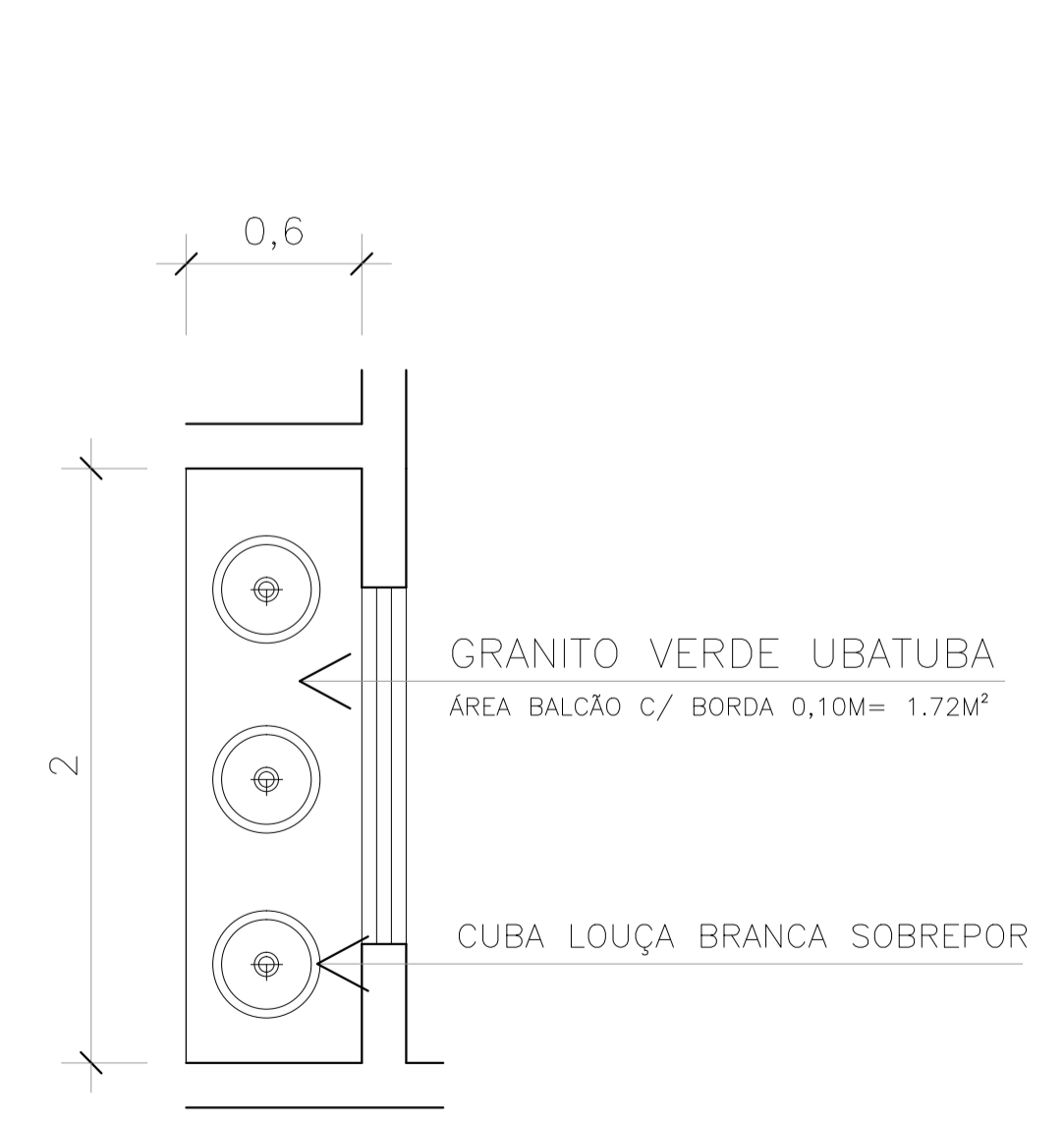

02 DETALHE BANCADA-SANITÁRIOS
ESCALA: 1:25

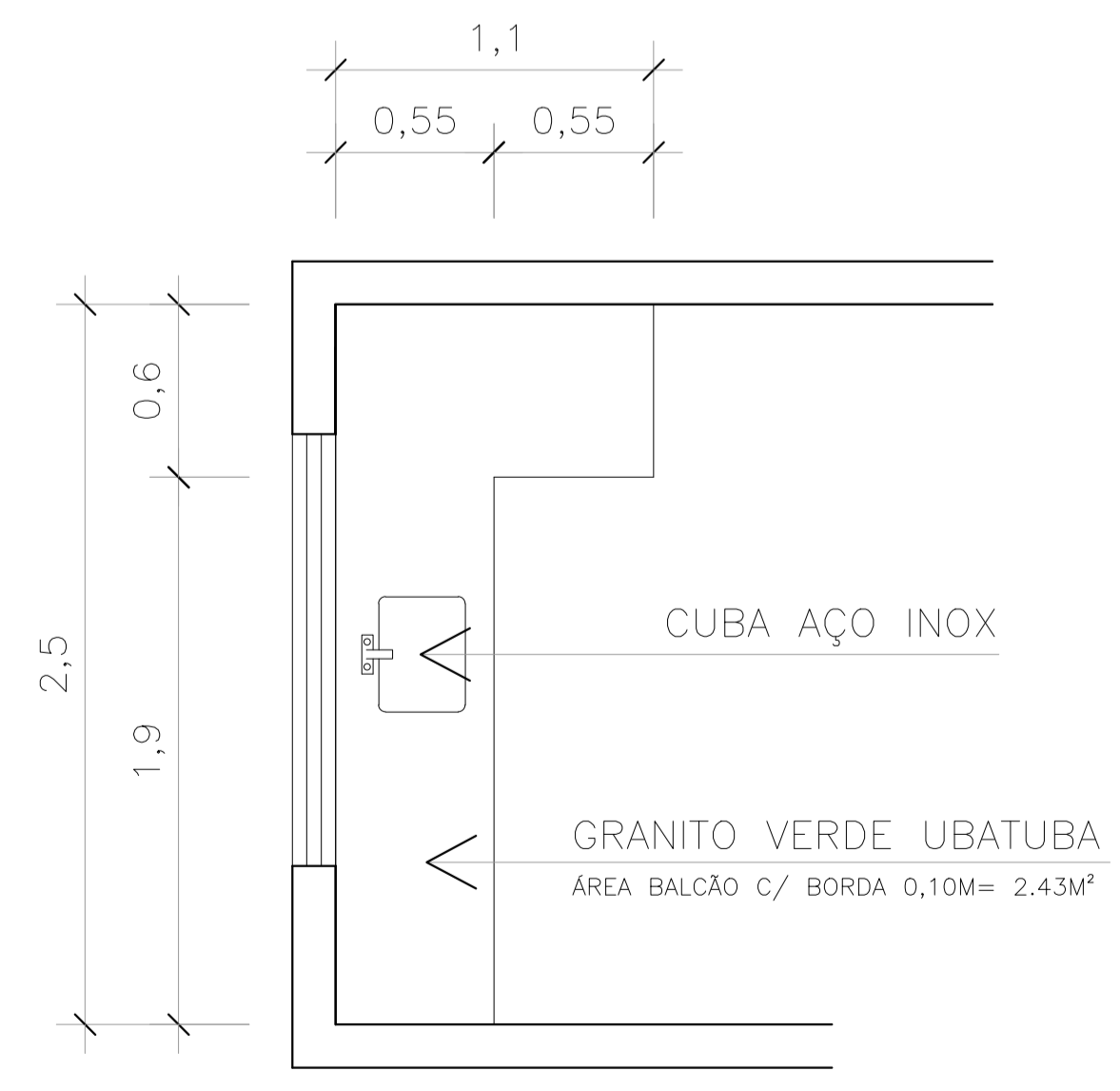

01 DETALHE BANCADA-COZINHA
ESCALA: 1:25

OBRA:	CONSTRUÇÃO DE UM CRAS JARDIM BEM VIVER	
PROPONENTE:	PREFEITURA MUNICIPAL DE SANTO ANTONIO DO LESTE CNPJ: 04.217.362.0001-90	
LOCAL DA OBRA:	AV. MACEIO, S/N. ESQUINAS C/ RUA PRIMAVERA QUADRA 01	
BAIRRO:	JARDIM BEM VIVER	
CIDADE:	SANTO ANTONIO DO LESTE, MT	
AUTOR DO PROJETO:	GIOVANI BIFF-ARQUITETO E URBANISTA CAU: 96414-0	
REPOSÁVEL TÉCNICO:	GIOVANI BIFF-ARQUITETO E URBANISTA CAU: 96414-0	
DATA:	14/10/15	ESCALA: INDICADA
DESENHO:	ASSUNTO PROJETO ARQUITETONICO FACHADAS FRONTAL E LATERAL E DETALHES EM GERAL	FOLHA N° 4/7
	ASS. RESPONSÁVEL TÉCNICO	ÁREAS E OCUPAÇÃO (%):
	GIOVANI BIFF CAU: 96414-0	TERRENO= 1.040,00M² = 100% CONSTRUIDA=354,40M²=34,08%
REPRESENTANTE DO MUNICIPIO:	MIGUEL JOSÉ BRUNETTA PREFEITO MUNICIPAL	ÁREA PERMEÁVEL LIVRE= 685,60M² = 65,92%
RUA A. N.º 367 JARDIM SANTA INES, SANTO ANTONIO DO LESTE-MT. FONE: (66) 3488-1080 CEP: 78.628-000		

RESERVADO À APROVAÇÃO

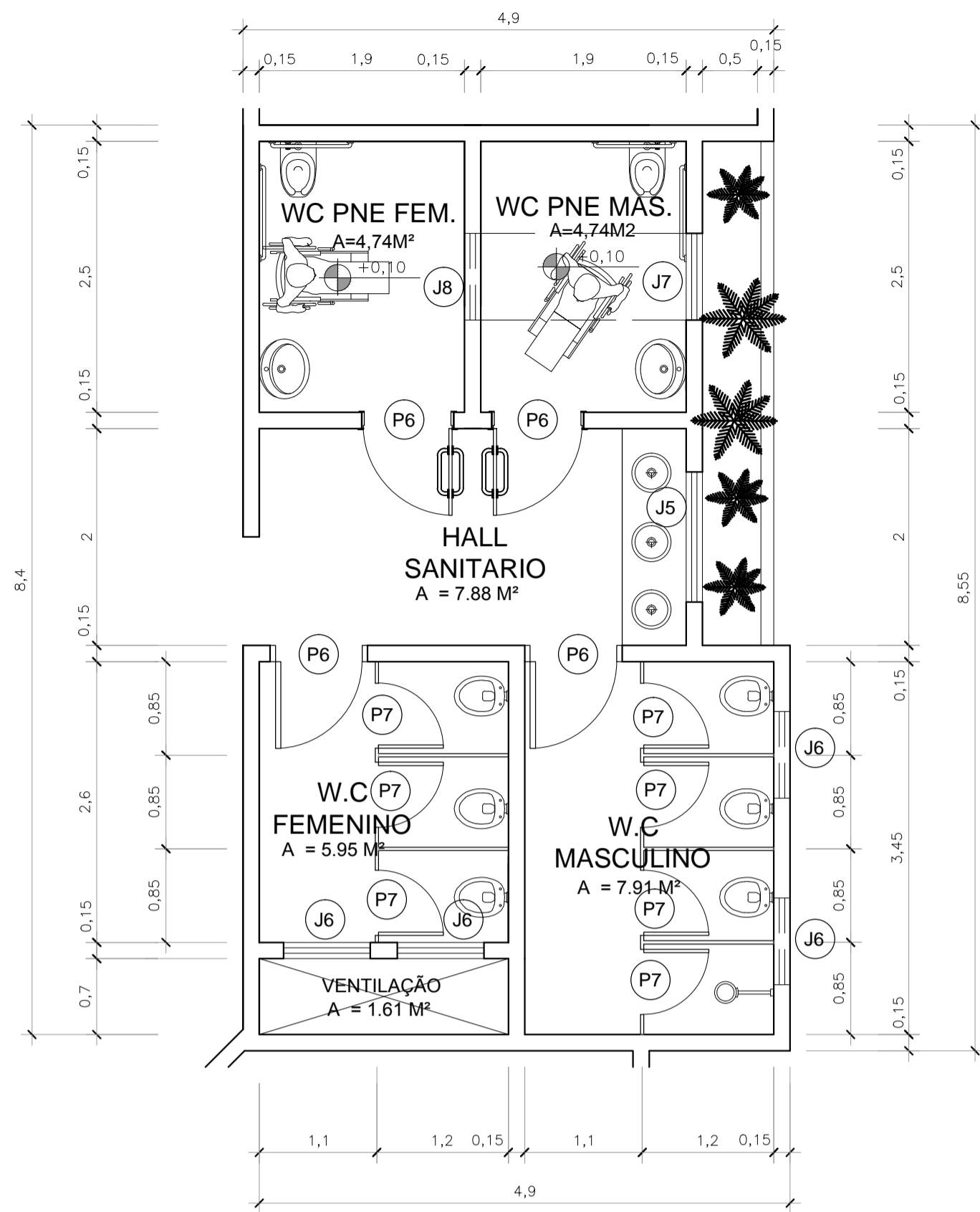

02 DETALHE SANITÁRIOS
ESCALA: 1:50

QUADRO DE ESQUADRIAS PORTAS					
CODIGOS	LARGURA	ALTURA	PEITORIL	ESPECIFICAÇÃO	MATERIAL
P1	2,40	2,10	-	CORRER - 4FL	VIDRO TEMPERADO
P2	2,00	2,10	-	CORRER - 2FL	VIDRO TEMPERADO
P3	1,60	2,10	-	ABRIR - 2FL	VIDRO TEMPERADO
P4	1,10	2,10	-	CORRER - 1FL	VIDRO TEMPERADO
P5	0,90	2,10	-	ABRIR - 1FL	MADEIRA
P6	0,80	2,10	-	ABRIR - 1FL	MADEIRA
P7	0,80	1,60	-	ABRIR - 1FL	ALUMINIO
P8	1,45	2,10	-	ABRIR - 1FL	VIDRO TEMPERADO

QUADRO DE ESQUADRIAS JANELAS					
CODIGOS	LARGURA	ALTURA	PEITORIL	ESPECIFICAÇÃO	MATERIAL
J1	4,00	1,00	1,10	CORRER	VIDRO TEMPERADO
J2	3,00	1,00	1,10	CORRER	VIDRO TEMPERADO
J3	2,00	0,40	2,40	FIXO	VIDRO TEMPERADO
J4	1,50	1,00	1,10	CORRER	VIDRO TEMPERADO
J5	1,20	0,60	2,20	MAXIM-AR	VIDRO TEMPERADO
J6	0,80	0,60	2,20	MAXIM-AR	VIDRO TEMPERADO
J7	0,80	0,60	1,60	MAXIM-AR	VIDRO TEMPERADO
J8	0,80	0,60	2,50	MAXIM-AR	VIDRO TEMPERADO
J9	2,00	1,00	1,10	CORRER	VIDRO TEMPERADO

QUADRO DE REVESTIMENTOS			
AMBIENTE	REVESTIMENTO (PAREDES)	ALTURA	ESPECIFICAÇÃO MATERIAL
COZINHA	TUDO O PERIMETRO	3,00 M	CERAMICA COR CLARA
VARANDA	PERIMETRO 1,75M	2,10 M	CERAMICA COR CLARA
SANITARIOS	TUDO O PERIMETRO	3,00 M	CERAMICA COR CLARA
HALL SANITARIO	P.BANCADAS 2.00M	3.00M	CERAMICA COR CLARA
LIMPEZA PESSOAL	TUDO O PERIMETRO	3.00M	CERAMICA COR CLARA

01 PLANTA BAIXA
ESCALA: 1:75

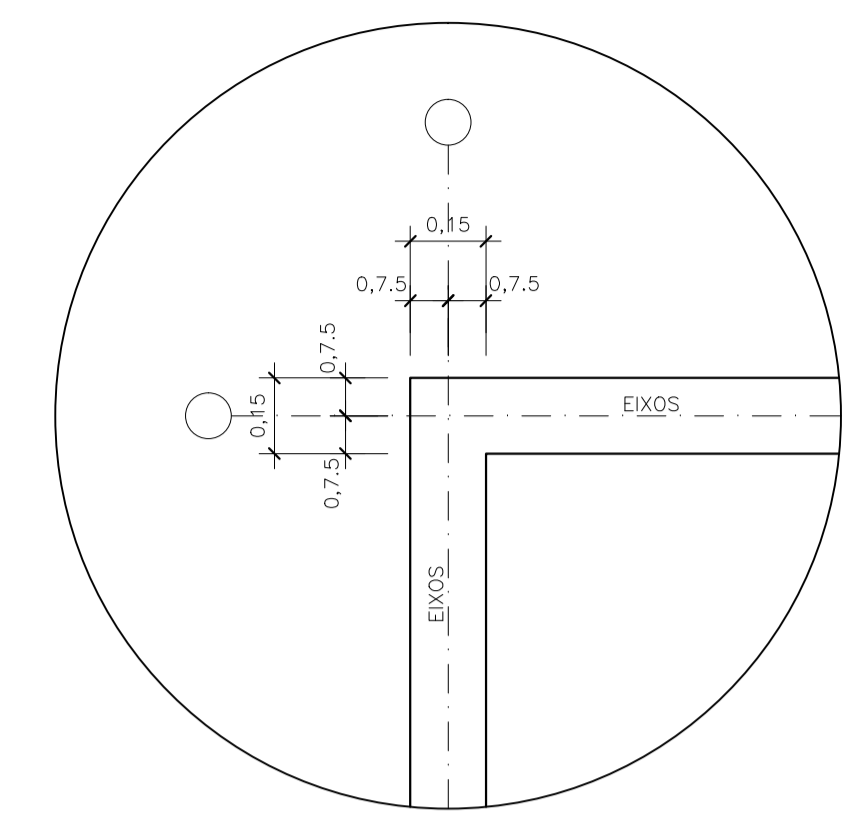
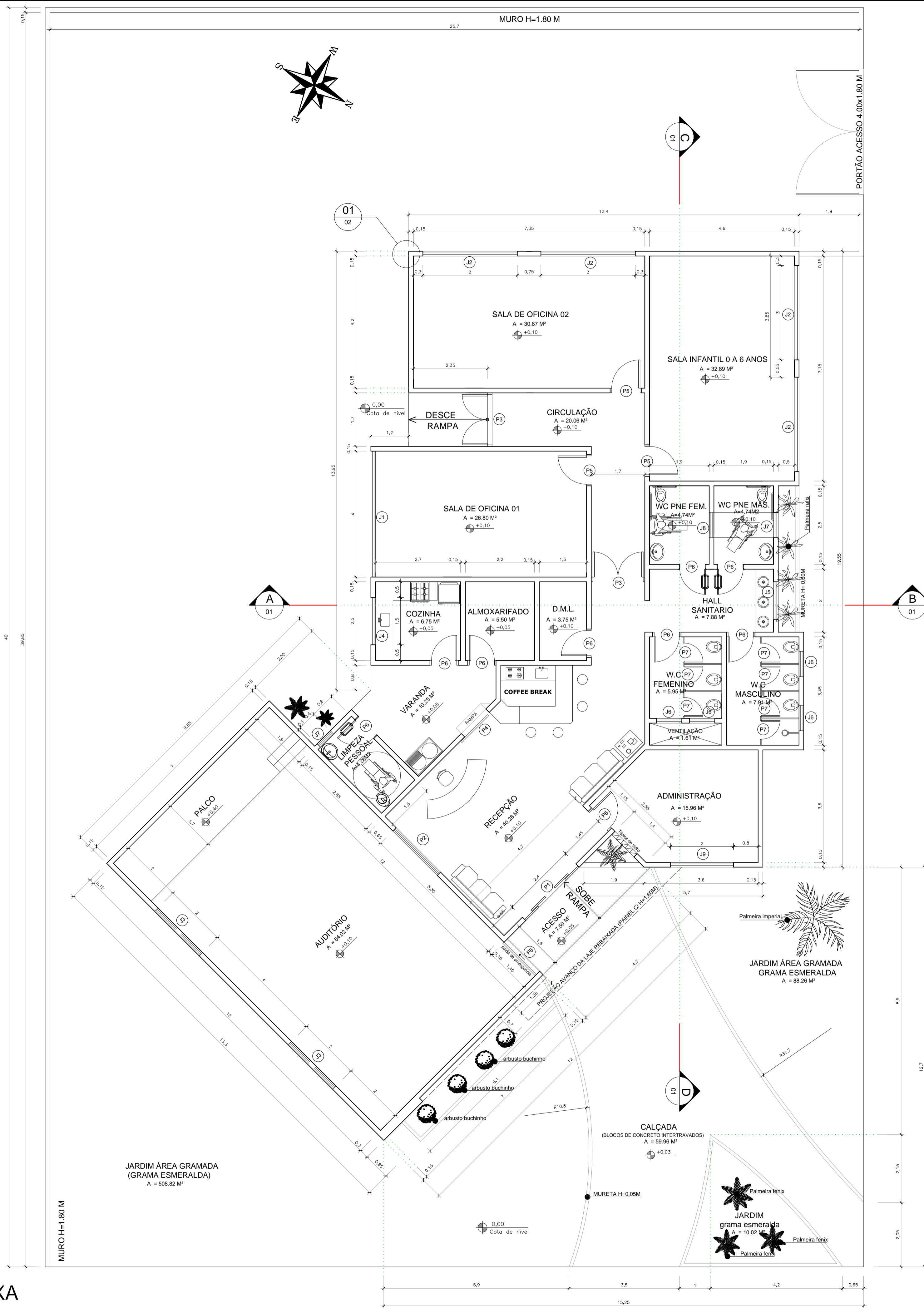

03 DETALHE 01
ESCALA: 1:15
(OBS. TODAS AS PAREDES NÃO COTADAS TEM MESMO DIMENSIVAMENTO).

OBRA:	CONSTRUÇÃO DE UM CRAS JARDIM BEM VIVER	
PROPONENTE:	PREFEITURA MUNICIPAL DE SANTO ANTONIO DO LESTE CNPJ: 04.217.362.0001-90	
LOCAL DA OBRA:	AV. MACEIO, S/N. ESQUINAS C/ RUA PRIMAVERA QUADRA 01	
BAIRRO:	JARDIM BEM VIVER	
CIDADE:	SANTO ANTONIO DO LESTE, MT	
AUTOR DO PROJETO:	GIOVANI BIFF-ARQUITETO E URBANISTA CAU: 964140	
REPOSÁVEL TÉCNICO:	GIOVANI BIFF-ARQUITETO E URBANISTA CAU: 964140	
DATA:	14/10/15	ESCALA: INDICADA
DESENHO:	ASSUNTO PROJETO ARQUITETONICO PLANTA BAIXA E DETALHES	FOLHA N° 5/7
	ASS. RESPONSÁVEL TÉCNICO	ÁREAS E OCUPAÇÃO (%):
	GIOVANI BIFF CAU: 964140	TERRENO= 1.040,00M² = 100%
REPRESENTANTE DO MUNICIPIO:	MIGUEL JOSÉ BRUNETTA PREFEITO MUNICIPAL	CONSTRUIDA=354,40M²=34,08%
		ÁREA PERMEÁVEL LIVRE= 685,60M²= 65,92%

RESERVADO À APROVAÇÃO

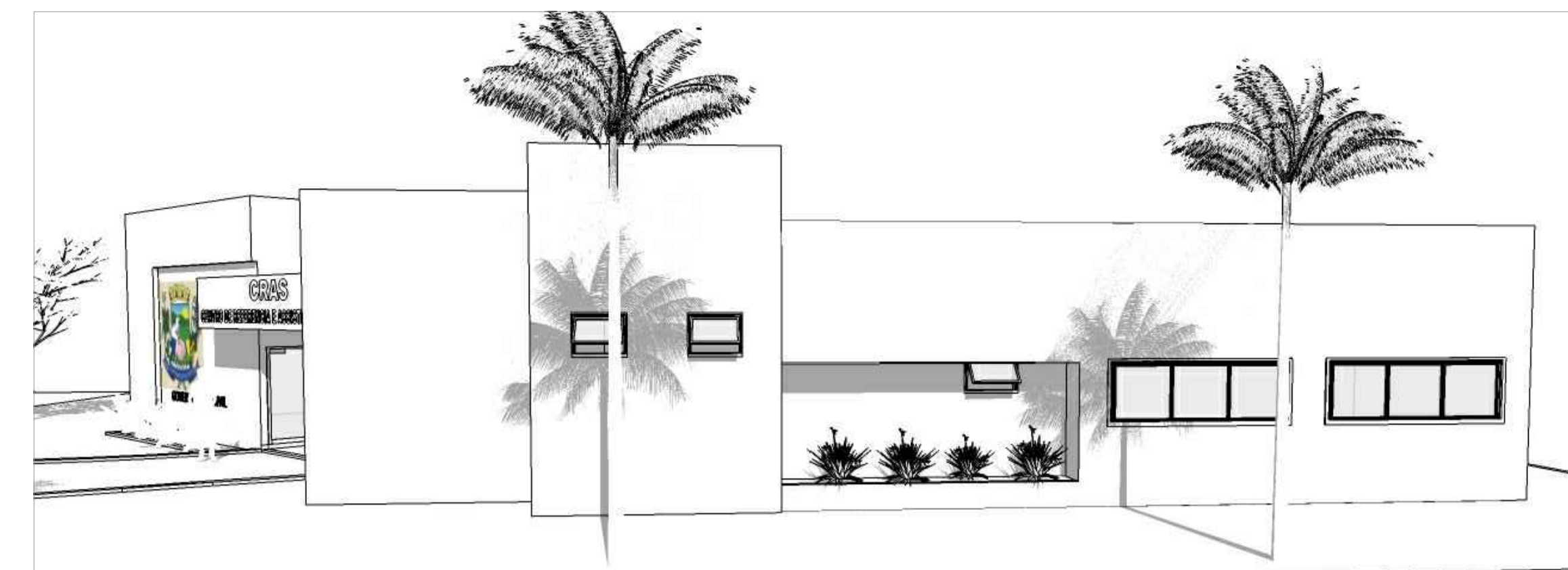
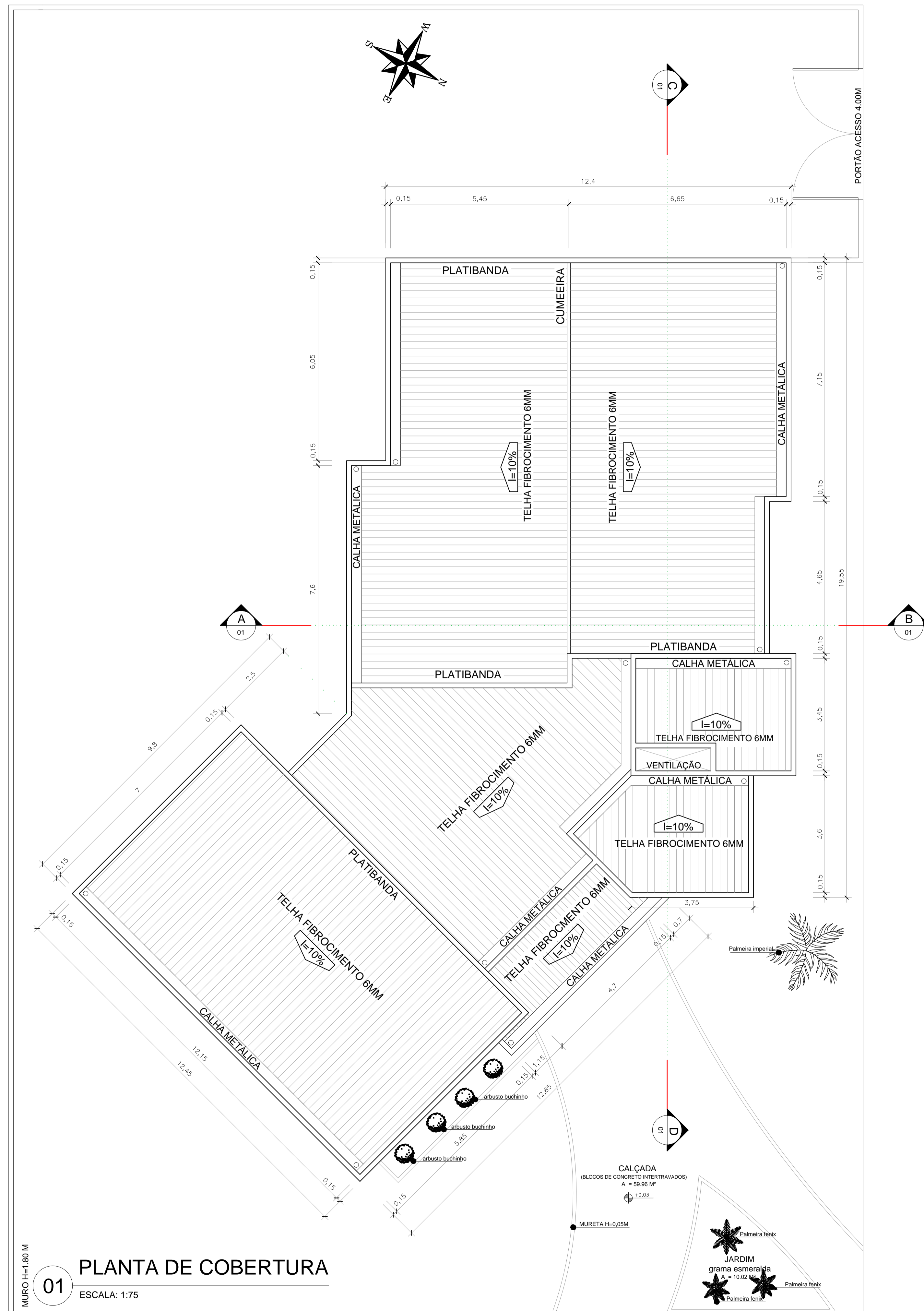

02 FACHADA LATERAL ESQUERDA
S/ ESCALA



02 FACHADA FRONTO-LATERAL
S/ ESCALA

OBRA:	CONSTRUÇÃO DE UM CRAS JARDIM BEM VIVER	
PROPONENTE:	PREFEITURA MUNICIPAL DE SANTO ANTONIO DO LESTE CNPJ: 04.217.362.0001-90	
LOCAL DA OBRA:	AV. MACEIO, S/N. ESQUINAS C/ RUA PRIMAVERA QUADRA 01	
BAIRRO:	JARDIM BEM VIVER	
CIDADE:	SANTO ANTONIO DO LESTE, MT	
AUTOR DO PROJETO:	GIOVANI BIFF-ARQUITETO E URBANISTA CAU: 964140	
RESPONSÁVEL TÉCNICO:	GIOVANI BIFF-ARQUITETO E URBANISTA CAU: 964140	
DATA:	14/10/15	ESCALA: INDICADA
DESENHO:	ASSUNTO PROJETO ARQUITETONICO PLANTA DE COBERTURA E FACHADAS	FOLHA N° 6/7
 RUA A. N° 267 JARDIM SANTA INES, SANTO ANTONIO DO LESTE-MT. FONE: (66) 3488-1080 CEP: 78.628-000	ASS. RESPONSÁVEL TÉCNICO	ÁREAS E OCUPAÇÃO (%):
	GIOVANI BIFF CAU: 964140	TERRENO= 1.040,00M² = 100% CONSTRUIDA=354,40M²=34,08%
REPRESENTANTE DO MUNICIPIO:	MIGUEL JOSÉ BRUNETTA PREFEITO MUNICIPAL	ÁREA PERMEÁVEL LIVRE= 685,60M² = 65,92%

RESERVADO À APROVAÇÃO

01 PLANTA DE COBERTURA
ESCALA: 1:75

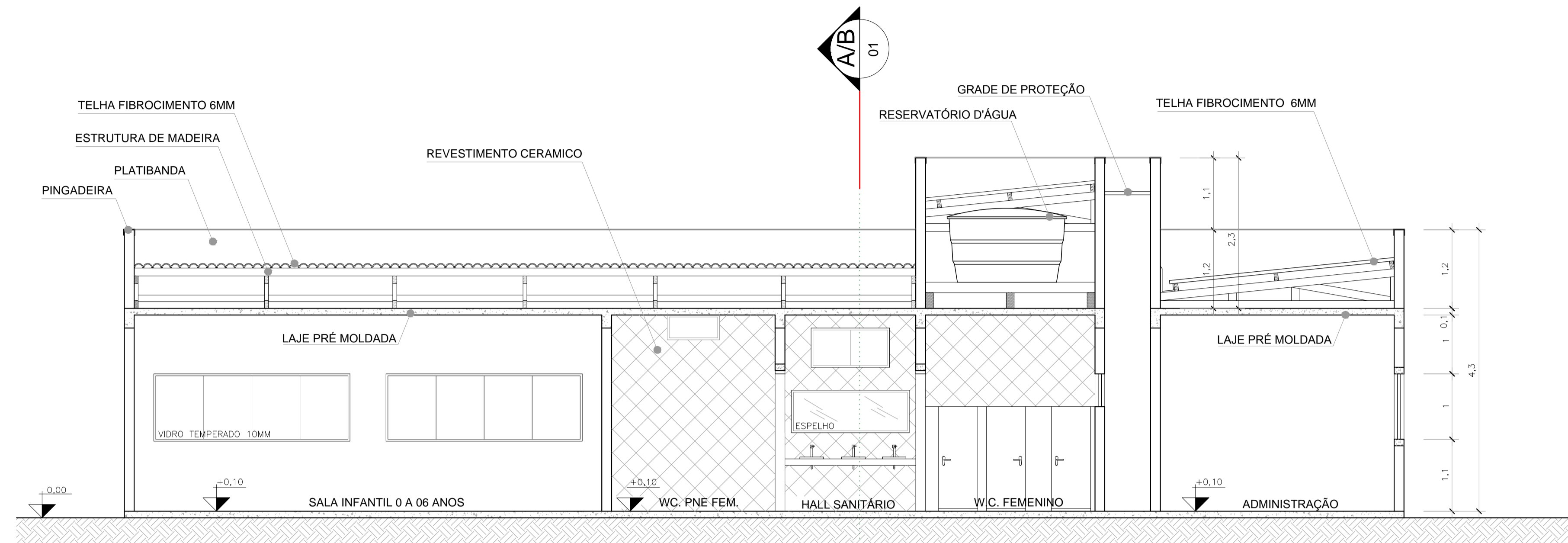

01 CORTE C-D
ESCALA: 1:50

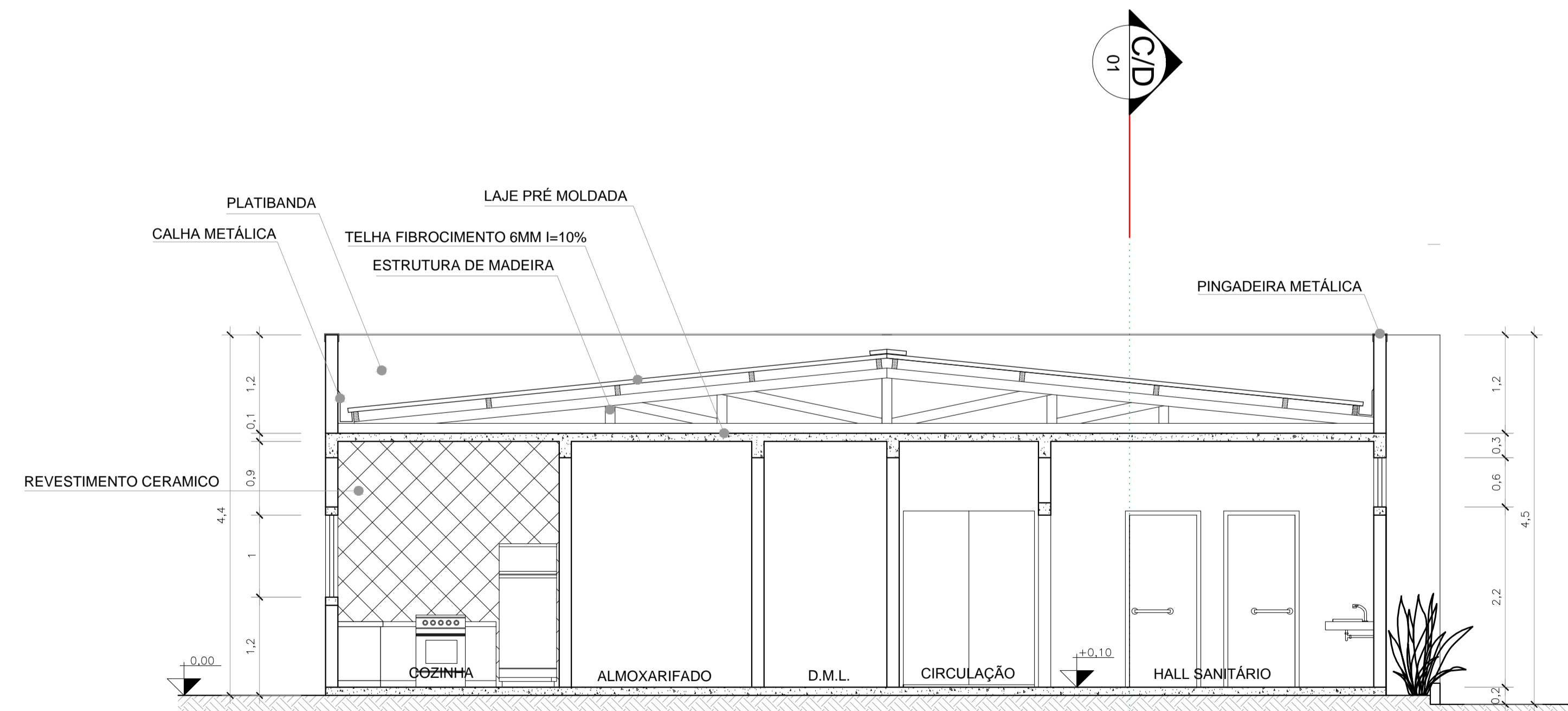

01 CORTE A-B
ESCALA: 1:50

OBRA:	CONSTRUÇÃO DE UM CRAS JARDIM BEM VIVER	
PROPONENTE:	PREFEITURA MUNICIPAL DE SANTO ANTONIO DO LESTE CNPJ: 04.217.362.0001-90	
LOCAL DA OBRA:	AV. MACEIO, S/N. ESQUINAS C/ RUA PRIMAVERA QUADRA 01	
BAIRRO:	JARDIM BEM VIVER	
CIDADE:	SANTO ANTONIO DO LESTE, MT	
AUTOR DO PROJETO:	GIOVANI BIFF-ARQUITETO E URBANISTA CAU: 964140	
REPOSÁVEL TÉCNICO:	GIOVANI BIFF-ARQUITETO E URBANISTA CAU: 964140	
DATA:	14/10/15	ESCALA: INDICADA
DESENHO:	ASSUNTO PROJETO ARQUITETONICO CORTE A-B E CORTE C-D	FOLHA N° 7/7
 RUA A. N° 367 JARDIM SANTA INES, SANTO ANTONIO DO LESTE, MT. FONE: (66) 3488-1080 CEP: 78.628-000	ASS. RESPONSÁVEL TÉCNICO GIOVANI BIFF CAU: 964140	ÁREAS E OCUPAÇÃO (%): TERRENO= 1.040,00M² = 100% CONSTRUIDA=354,40M²=34,08%
	REPRESENTANTE DO MUNICIPIO: MIGUEL JOSÉ BRUNETTA PREFEITO MUNICIPAL	ÁREA PERMEÁVEL LIVRE= 685,60M² = 65,92%

RESERVADO À APROVAÇÃO