

**PROJETO DE SINALIZAÇÃO
VIÁRIA DE TRÂNSITO**

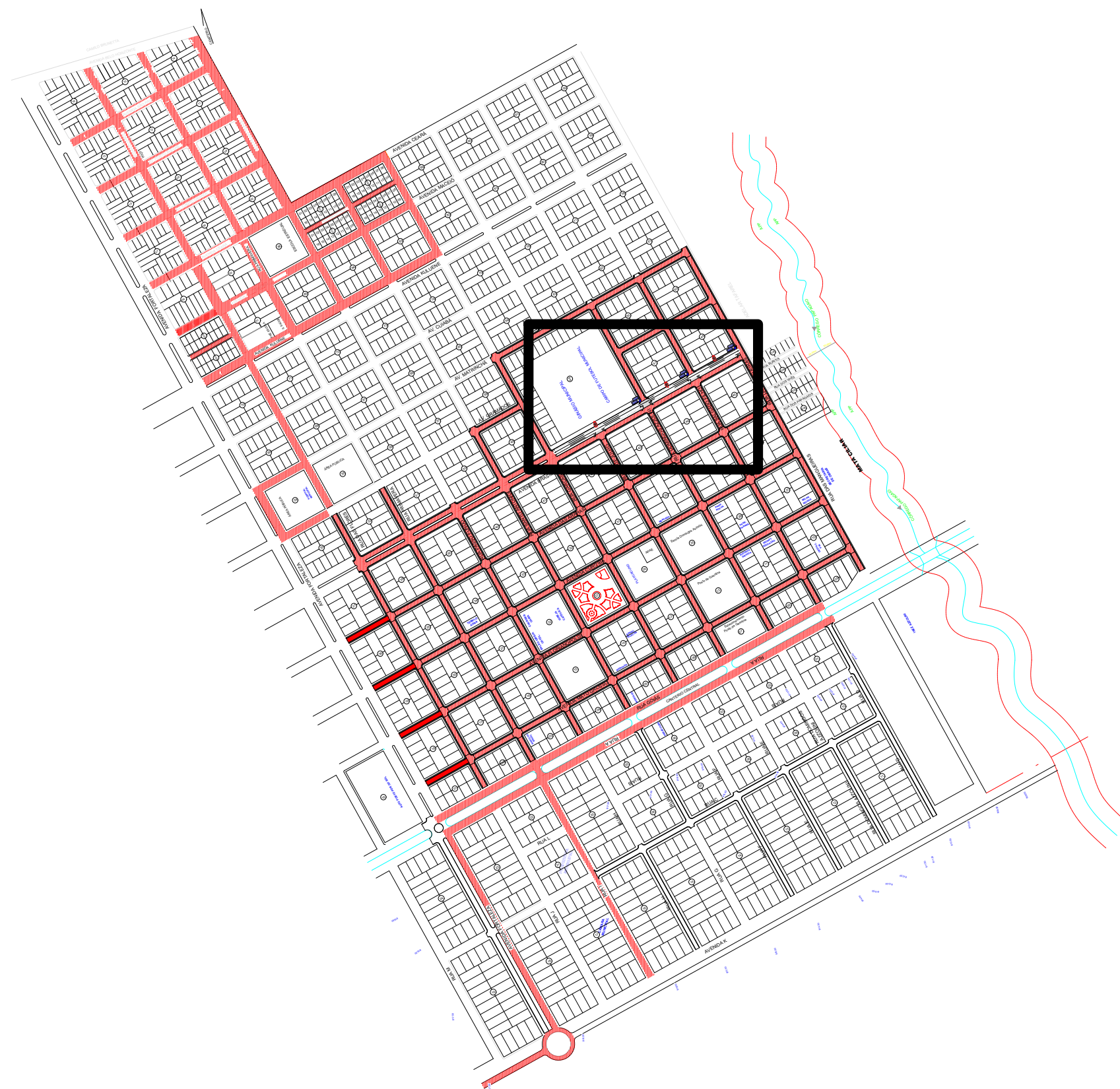

LEGENDA		ASSUNTO: MAPA DE LOCALIZAÇÃO			ASSOCIAÇÃO MATO-GROSSENSE DOS MUNICÍPIOS Coordenação de Projetos Adm. Neurilan Fraga		
RUAS A SEREM SINLIZADAS PAVIMENTO EXISTENTE	LOCAL DO ARQUIVO: SINALIZAÇÃO.DWG DATA DE ENTREGA: MARÇO/2020	AUTOR DO PROJETO:			OBRA:	INFRA-ESTRUTURA-PAVIMENTAÇÃO ASFÁLTICA	
ESCALA: SEM ESCALA	ART: 000000-0	REVISÃO: 1º - MARÇO/2020	DESENHO: EDUARDO C. SHIMBA JR.		PROPRIETÁRIO/ CNPJ:	SANTO ANTÔNIO DO LESTE - 04.217.362/0001-90	
					ENDEREÇO:	SANTO ANTÔNIO DO LESTE - RUAS DIVERSAS	FOLHA Nº SIN-01

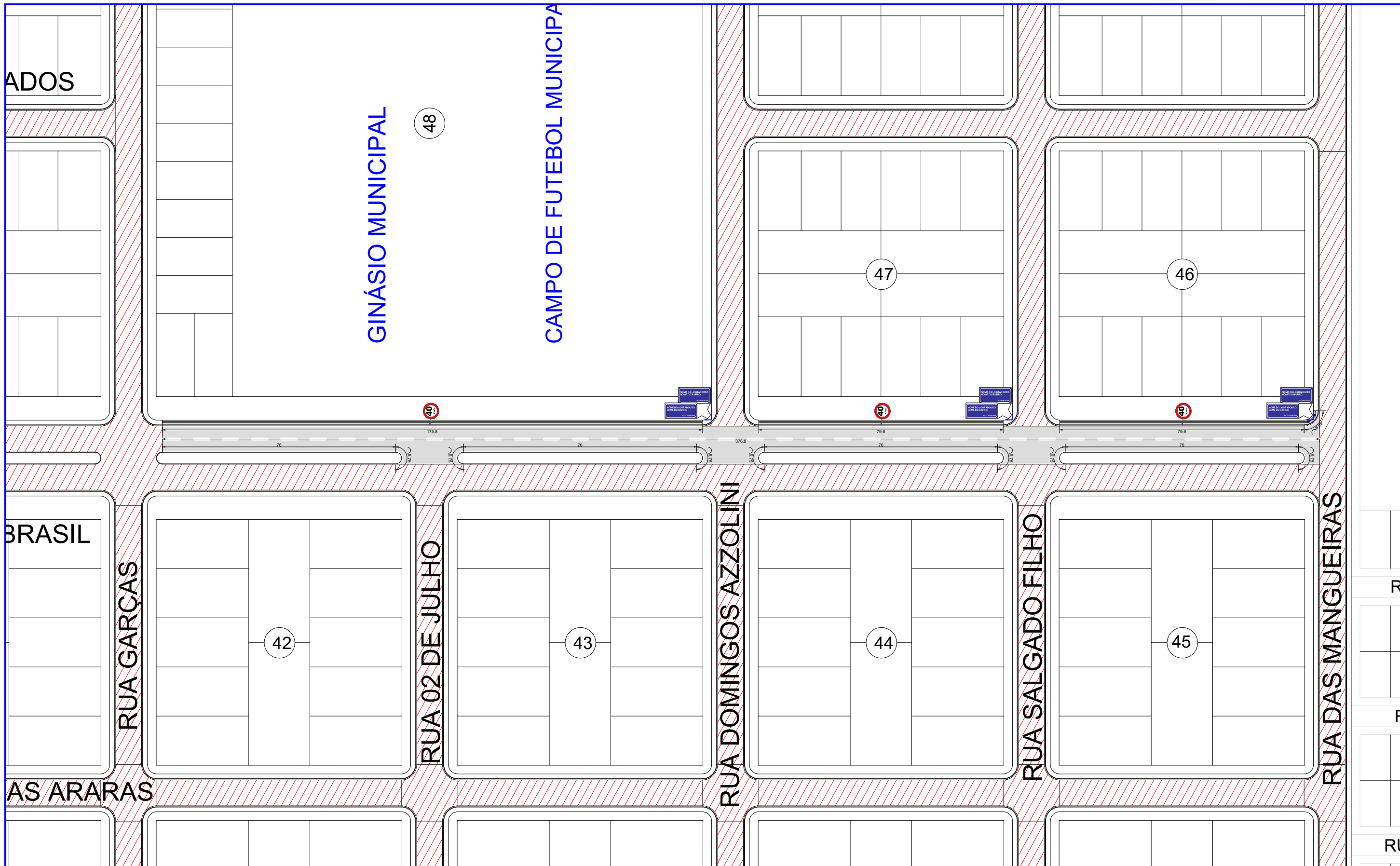

LEGENDA		ASSUNTO: MAPA DE LOCALIZAÇÃO			ASSOCIAÇÃO MATO-GROSSENSE DOS MUNICÍPIOS Coordenação de Projetos Adm. Neurilan Fraga	
Trechos a serem sinalizados *As coordenadas encontram-se em planilha anexa.	LOCAL DO ARQUIVO: SINALIZAÇÃO.DWG	AUTOR DO PROJETO:			OBRA:	INFRA-ESTRUTURA-PAVIMENTAÇÃO ASFÁLTICA
PAVIMENTO EXISTENTE	DATA DE ENTREGA: MARÇO/2020			PROPRIETÁRIO/ CNPJ:	SANTO ANTÔNIO DO LESTE - 04.217.362/0001-90	
ESCALA: SEM ESCALA	ART: 000000-0	REVISÃO: 1º - MARÇO/2020	DESENHO: EDUARDO C. SHIMBA JR.	ENDEREÇO:	SANTO ANTÔNIO DO LESTE - RUAS DIVERSAS	FOLHA Nº SIN-02

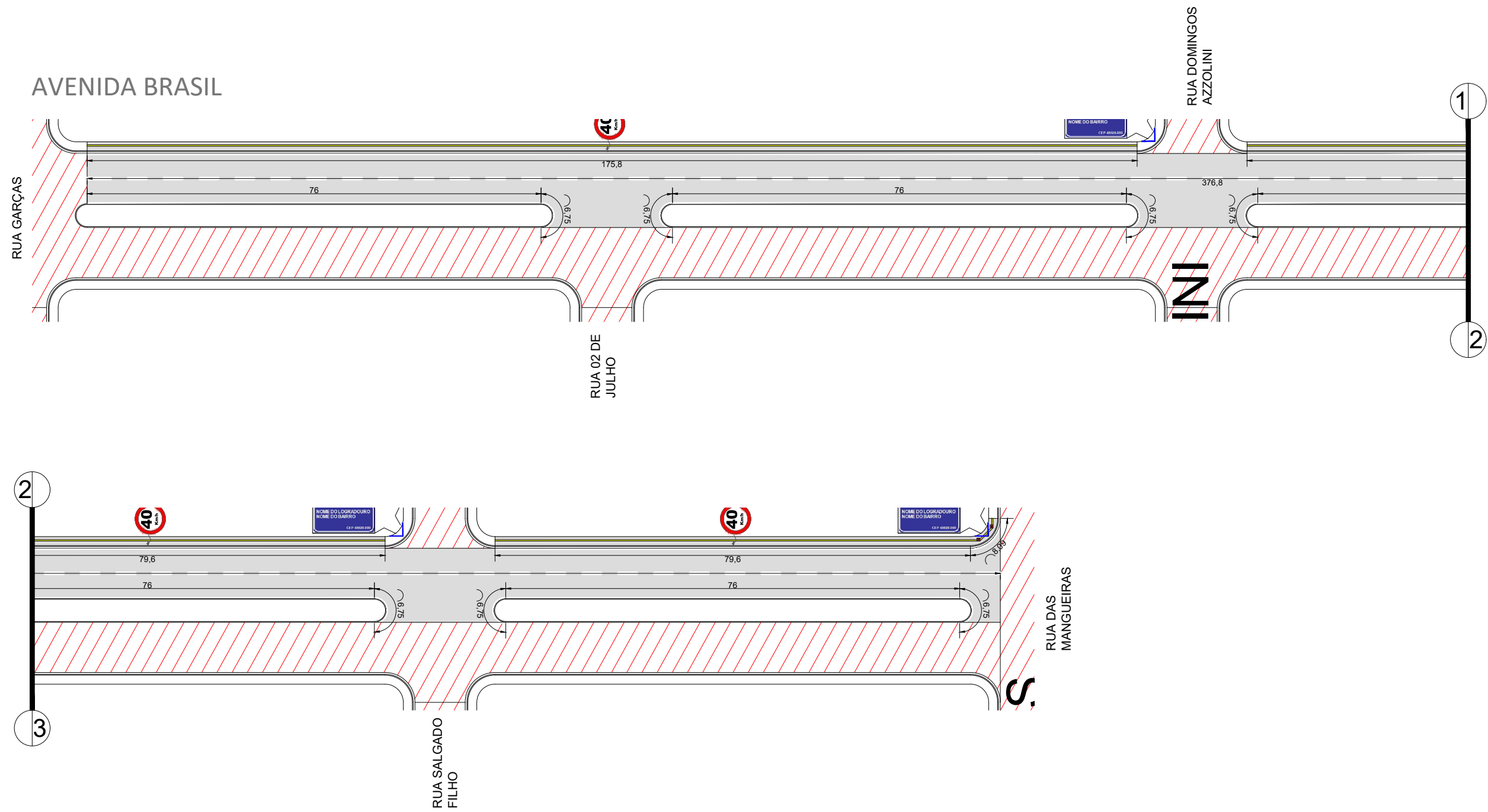

LEGENDA		ASSUNTO: LOCAÇÃO		 ASSOCIAÇÃO MATO-GROSSENSE DOS MUNICÍPIOS Coordenação de Projetos Adm. Neurilan Fraga	OBRA: INFRA-ESTRUTURA-PAVIMENTAÇÃO ASFÁLTICA PROPRIETÁRIO/ CNPJ: SANTO ANTÔNIO DO LESTE - 04.217.362/0001-90 ENDEREÇO: RUAS DIVERSAS	FOLHA Nº SIN-03
■ Trechos a serem sinalizados *As coordenadas encontram-se em planilha anexa.	LOCAL DO ARQUIVO: SINALIZAÇÃO.DWG	AUTOR DO PROJETO:				
▨ PAVIMENTO EXISTENTE	DATA DE ENTREGA: MARÇO/2020	DESENHO: EDUARDO C. SHIMBA JR.				
ESCALA: SEM ESCALA	ART: 000000-0	REVISÃO: 1º - MARÇO/2020				

Linha de Bordo (LBO)
Duas faixas em cada rua indicada

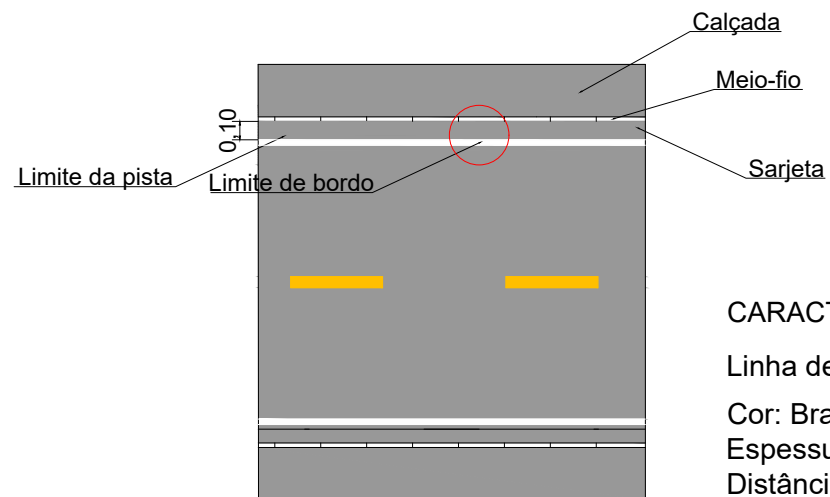

CARACTERÍSTICAS
Linha de Bordo (LBO)
Cor: Branco
Espessura: 0,10 m
Distância da Sarjeta: 0,10 m

Linha Simples Seccionada (LFO) (mesmo sentidos)

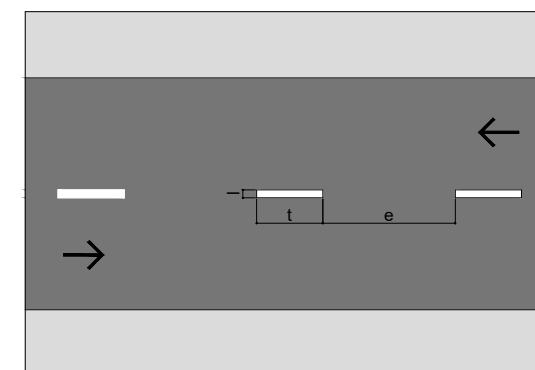

CARACTERÍSTICAS
Cor: Branca
Traço (t): 2,00 m
Espaçamento (e): 4,00 m
Espessura (l): 0,10 m
Cadência (t:e): 1:2

LEGENDA		ASSUNTO: SINALIZAÇÃO HORIZONTAL - LINHA SIMPLES SECCIONADA E LINHA DE BORDO		 ASSOCIAÇÃO MATO-GROSSENSE DOS MUNICÍPIOS Coordenação de Projetos Adm. Neurilan Fraga	
		LOCAL DO ARQUIVO: SINALIZAÇÃO.DWG	AUTOR DO PROJETO:	OBRA: INFRA-ESTRUTURA-PAVIMENTAÇÃO ASFÁLTICA	
		DATA DE ENTREGA: MARÇO/2020		PROPRIETÁRIO/ CNPJ: SANTO ANTÔNIO DO LESTE - 04.217.362/0001-90	
ESCALA: SEM ESCALA	ART: 000000-0	REVISÃO: 1º - MARÇO/2020	DESENHO: EDUARDO C. SHIMBA JR.	ENDEREÇO: SANTO ANTÔNIO DO LESTE - RUAS DIVERSAS	
					FOLHA Nº SIN-04

R-19 Velocidade Máxima Permitida



CORES
 Fundo: Branco Refletivo
 Orla: Vermelho Refletivo
 Algarismo: Preto
 Legenda: Preta
 Verso: Preto Fosco

DIMENSÕES
 Diâmetro: 500 mm
 Orla: 50 mm
 Algarismo (40): 200 mm
 Letra (Km/h): 44 mm

As placas devem fazer ângulo de 93° com o sentido do tráfego

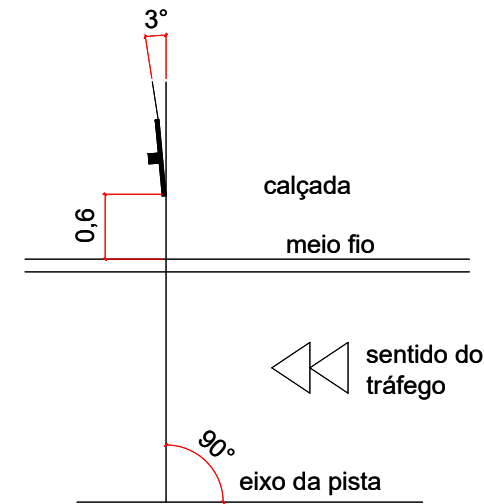

PLANTA DE TOPO

Fundação das Placas Verticais

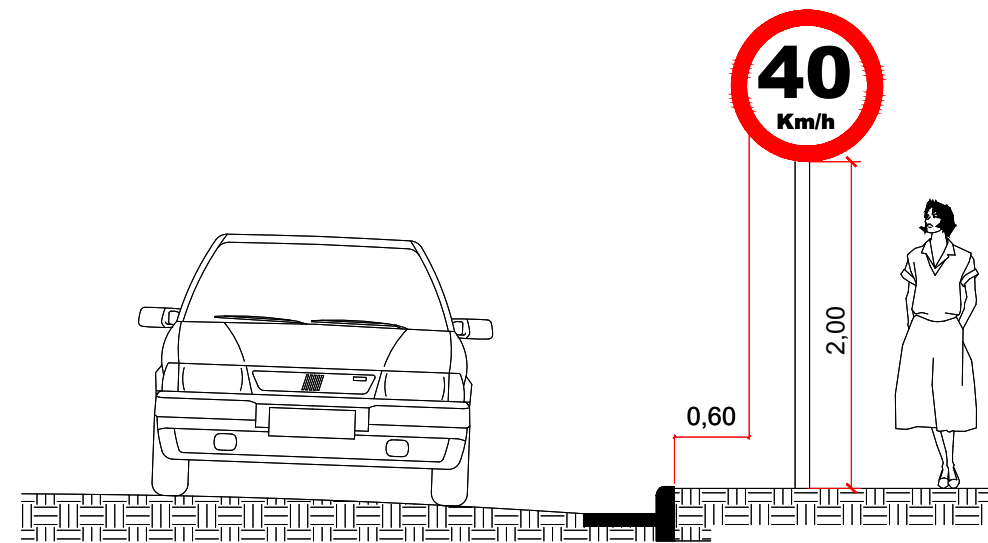
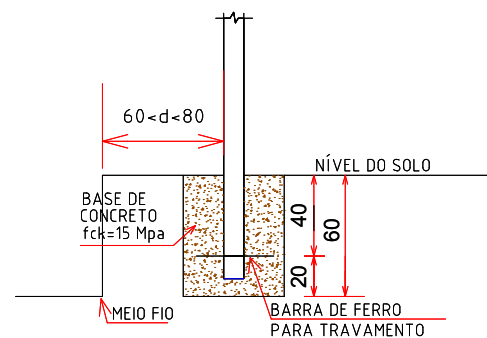

VISTA FRONTAL

LEGENDA		ASSUNTO: SINALIZAÇÃO VERTICAL - PLACA R-19 (VELOCIDADE MÁXIMA PERMITIDA)		 ASSOCIAÇÃO MATO-GROSSENSE DOS MUNICÍPIOS Coordenação de Projetos Adm. Neurilan Fraga	
LOCAL DO ARQUIVO: SINALIZAÇÃO.DWG		AUTOR DO PROJETO:		OBRA: INFRA-ESTRUTURA-PAVIMENTAÇÃO ASFÁLTICA	
DATA DE ENTREGA: MARÇO/2020				PROPRIETÁRIO/ CNPJ: SANTO ANTÔNIO DO LESTE - 04.217.362/0001-90	
ESCALA: SEM ESCALA	ART: 000000-0	REVISÃO: 1° - MARÇO/2020	DESENHO: EDUARDO C. SHIMBA JR.	ENDEREÇO: SANTO ANTÔNIO DO LESTE - RUAS DIVERSAS	FOLHA Nº SIN-05

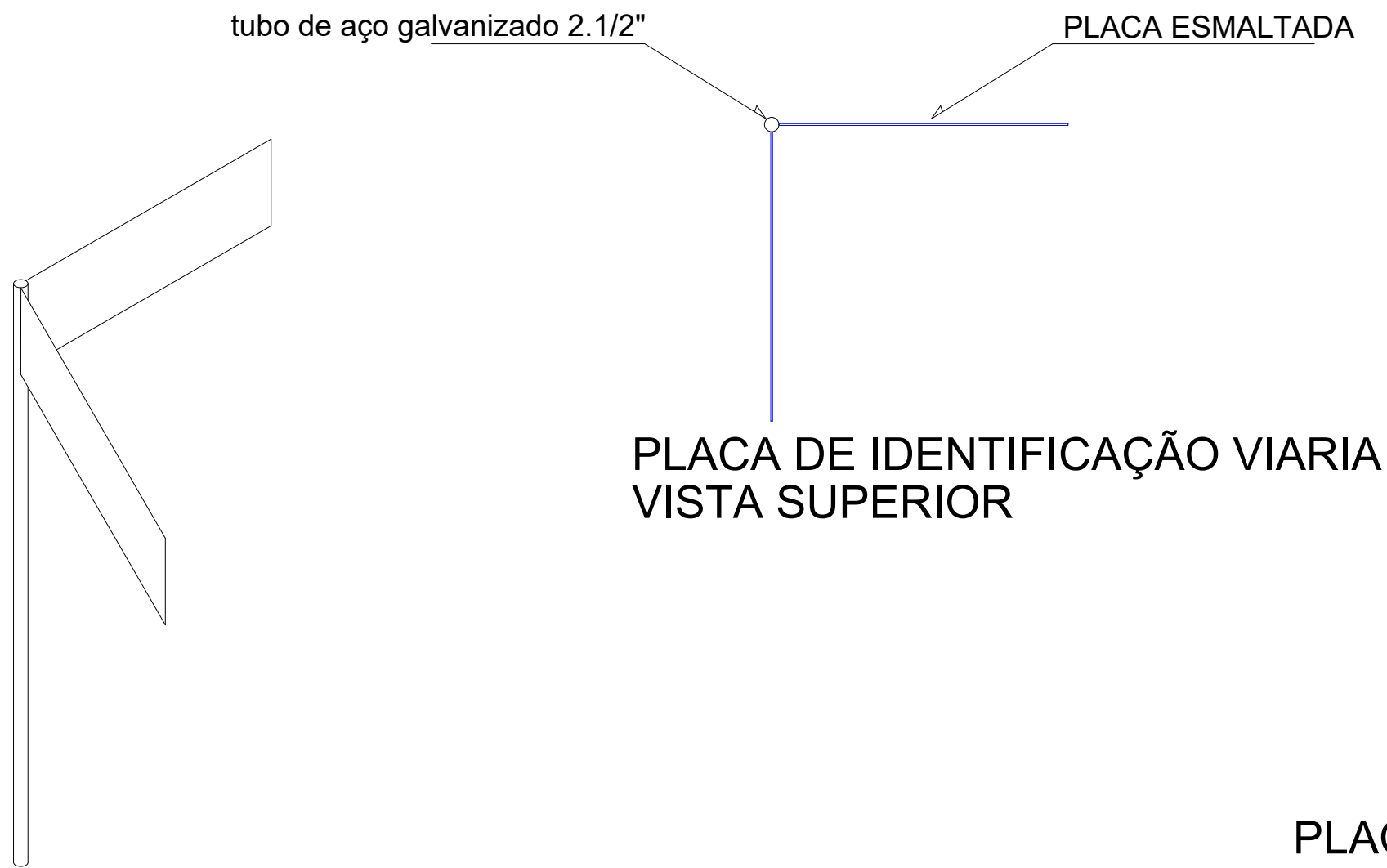

PLACA DE IDENTIFICAÇÃO VIARIA
VISTA SUPERIOR

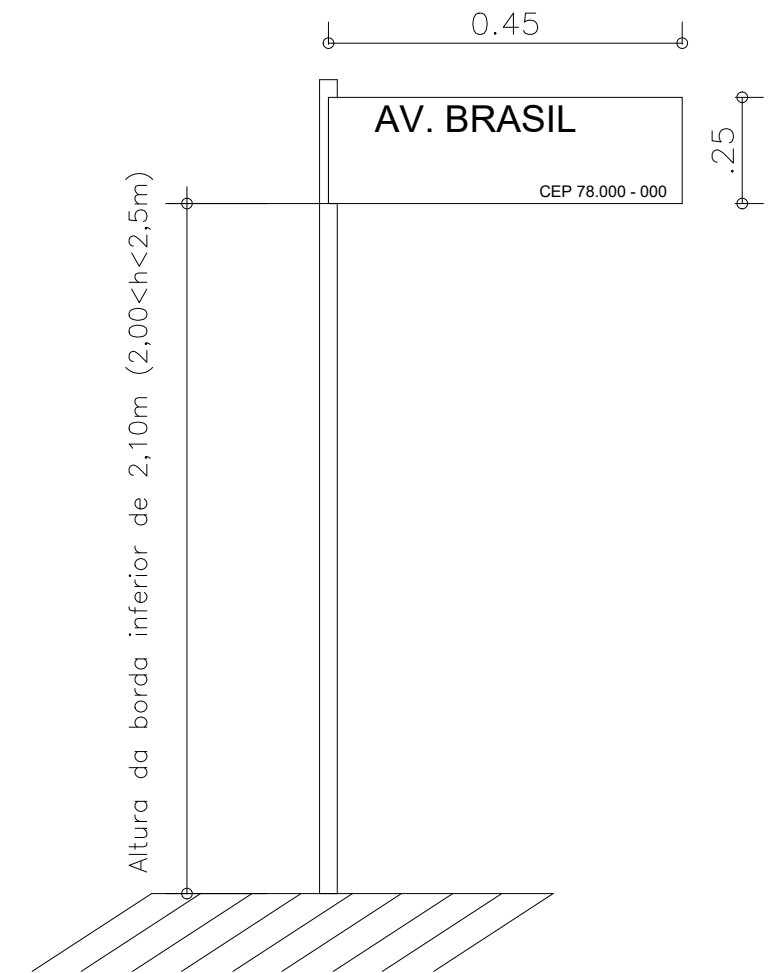

PLACA DE IDENTIFICAÇÃO VIARIA
VISTA FRONTAL

Número do CEP deverá ser
fornecido pela Prefeitura

PLACA DE IDENTIFICAÇÃO VIARIA
PERSPECTIVA DA PLACA

LEGENDA		ASSUNTO: SINALIZAÇÃO VERTICAL - PLACA DE IDENTIFICAÇÃO DE RUAS		 <small>SITE: www.amm.org.br</small> <small>E-MAIL: centraldeprojetosamm@gmail.com</small>	ASSOCIAÇÃO MATO-GROSSENSE DOS MUNICÍPIOS Coordenação de Projetos Adm. Neurilan Fraga	
		LOCAL DO ARQUIVO: SINALIZAÇÃO.DWG	AUTOR DO PROJETO:		OBRA: INFRA-ESTRUTURA-PAVIMENTAÇÃO ASFÁLTICA	
		DATA DE ENTREGA: MARÇO/2020		 <small>INSTITUTO ASSISTENCIAL DE DESENVOLVIMENTO</small>	PROPRIETÁRIO/ CNPJ: SANTO ANTÔNIO DO LESTE - 04.217.362/0001-90	
ESCALA: SEM ESCALA	ART: 000000-0	REVISÃO: 1º - MARÇO/2020	DESENHO: EDUARDO C. SHIMBA JR.		ENDEREÇO: SANTO ANTÔNIO DO LESTE - RUAS DIVERSAS	FOLHA Nº SIN-06