

PROJETO DE PAVIMENTAÇÃO

AV. ARAGUAIA

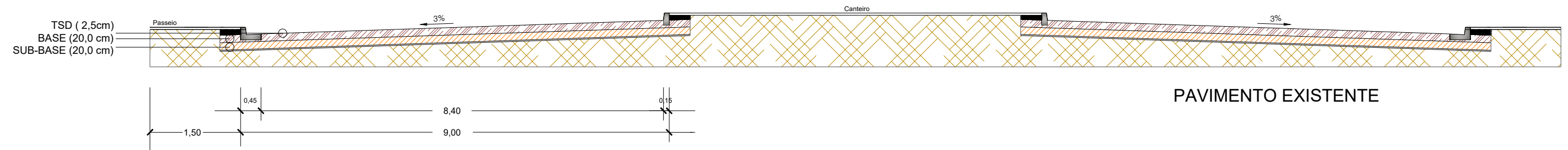

LEGENDA		ASSUNTO: PROJETO DE PAVIMENTAÇÃO		 ASSOCIAÇÃO MATO-GROSSENSE DOS MUNICÍPIOS Coordenação de Infraestrutura e Capacitação Adm. Neurilan Fraga	
		LOCAL DO ARQUIVO: MUNICIPIOS2018_SANTO ANTONIO DO LESTE_PAVIMENTAÇÃO3	AUTOR DO PROJETO:		OBRA: PROJETO DE PAVIMENTAÇÃO ASFÁLTICA
		DATA DE ENTREGA: MARÇO/2020		PROPRIETÁRIO/ CNPJ: PREFEITURA MUNICIPAL DE SANTO ANTONIO DO LESTE 04.217.362/0001-90	
ESCALA: SEM ESCALA	ART: 000000-0	REVISÃO: 1º - 00/00/0000	DESENHO: Flávia Lima	ENDEREÇO: RUAS DIVERSAS	FOLHA Nº PV-01

DIAGRAMA LINEAR DO PAVIMENTO

TRECHO DA RUA A SER PAVIMENTADO

extensão variável

EST. 0
Início da Rua

EST. FINAL
Final da Rua

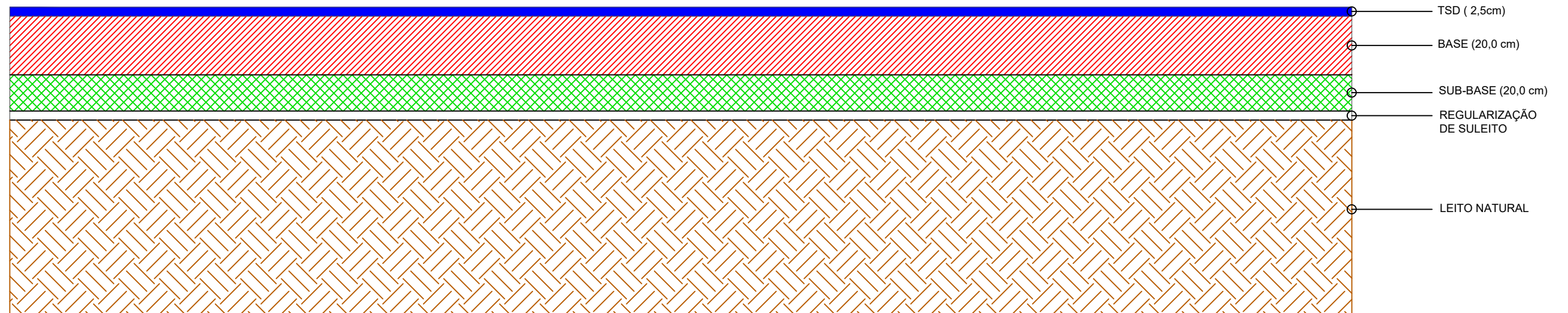

LEGENDA		ASSUNTO: PROJETO DE PAVIMENTAÇÃO		 ASSOCIAÇÃO MATO-GROSSENSE DOS MUNICÍPIOS Coordenação de Infraestrutura e Capacitação Adm. Neurilan Fraga	
1 - REVESTIMENTO EM TSD (TRATAMENTO SUPERFICIAL DUPLO) ESPESURA: 2,5 cm 2 - BASE DE SOLO ESTABILIZADA GRANULOMETRICAMENTE SEM MISTURA - (CBR > 60% E EXP < 0,5%) 3 - SUB-BASE DE SOLO ESTABILIZADA GRANULOMETRICAMENTE SEM MISTURA - (CBR > 20% E EXP < 1,0%) 4 - REGULARIZAÇÃO DO SUB-LEITO 5 - SUB-LEITO		LOCAL DO ARQUIVO: MUNICIPIOS2018_SANTO ANTONIO DO LESTE_PAVIMENTAÇÃO3		AUTOR DO PROJETO:	
ESCALA: SEM ESCALA		DATA DE ENTREGA: MARÇO/2020		OBRA: PROJETO DE PAVIMENTAÇÃO ASFÁLTICA	
ART: 000000-0		REVISÃO: 1º - 00/00/0000		PROPRIETÁRIO/ CNPJ: PREFEITURA MUNICIPAL DE SANTO ANTONIO DO LESTE 04.217.362/0001-90	
		DESENHO: Flávia Lima		ENDEREÇO: RUAS DIVERSAS	
					FOLHA Nº PV-02

CROQUI DE OCORRÊNCIA DE MATERIAIS

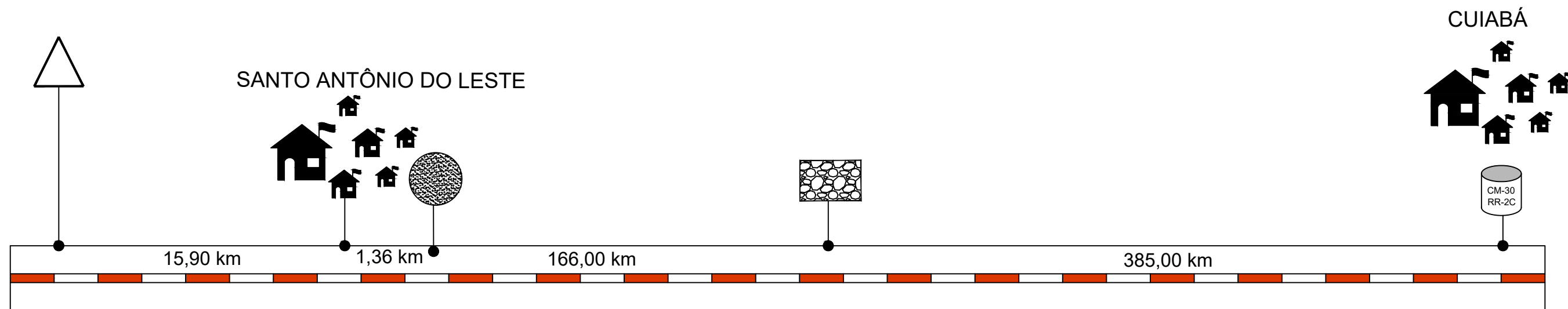

LEGENDA		COORD. GEOGRÁFICAS	DMT
	MATERIAL BETUMINOSO	—	385,00 Km
	BOTA-FORA	14°47'44.27"S 53°36'53.84"O	1,77 Km
	JAZIDA	14°44'15.58"S 53°29'47.60"O	15,90 Km
	PEDREIRA	14°45'5.31"S 54°18'35.77"O	166,00 Km

LEGENDA		ASSUNTO: PROJETO DE PAVIMENTAÇÃO		 ASSOCIAÇÃO MATO-GROSSENSE DOS MUNICÍPIOS Coordenação de Infraestrutura e Capacitação Adm. Neurilan Fraga	
		LOCAL DO ARQUIVO: MUNICIPIOS2018_SANTO ANTONIO DO LESTE_PAVIMENTAÇÃO3	AUTOR DO PROJETO:		
		DATA DE ENTREGA: MARÇO/2020			
ESCALA: SEM ESCALA	ART: 000000-0	REVISÃO: 1° - 00/00/0000	DESENHO: Flávia Lima		 INSTITUTO ASSISTENCIAL DE DESENVOLVIMENTO
		OBRA:		PROJETO DE PAVIMENTAÇÃO ASFÁLTICA	
		PROPRIETÁRIO/ CNPJ:		PREFEITURA MUNICIPAL DE SANTO ANTONIO DO LESTE 04.217.362/0001-90	
		ENDEREÇO:		RUAS DIVERSAS	
					FOLHA Nº PV-03

CROQUI DE LOCALIZAÇÃO DA JAZIDA



JAZIDA	
Coordenada Geográficas: 14°44'15.58"S 53°29'47.60"O	
Distância do Trecho: 15,90 Km de trecho não pavimentado	
Proprietário: Prefeitura Municipal de Santo Antônio do Leste MT	

OBS: PARA O CÁLCULO DE MOMENTO DE TRANSPORTE, FOI UTILIZADO O PONTO MÉDIO ENTRE TODAS AS RUAS

LEGENDA		ASSUNTO: PROJETO DE PAVIMENTAÇÃO		 ASSOCIAÇÃO MATO-GROSSENSE DOS MUNICÍPIOS Coordenação de Infraestrutura e Capacitação Adm. Neurilan Fraga	
Trecho não pavimentado		LOCAL DO ARQUIVO: MUNICIPIOS2018_SANTO ANTONIO DO LESTE_PAVIMENTAÇÃO03	AUTOR DO PROJETO:		
ESCALA: SEM ESCALA		DATA DE ENTREGA: MARÇO/2020	DESENHO: Flávia Lima	PROPRIETÁRIO/ CNPJ: PREFEITURA MUNICIPAL DE SANTO ANTONIO DO LESTE 04.217.362/0001-90	FOLHA Nº PV-04
ART: 000000-0	REVISÃO: 1º - 00/00/0000			ENDEREÇO: RUAS DIVERSAS	

CROQUI DE LOCALIZAÇÃO DO BOTA-FORA

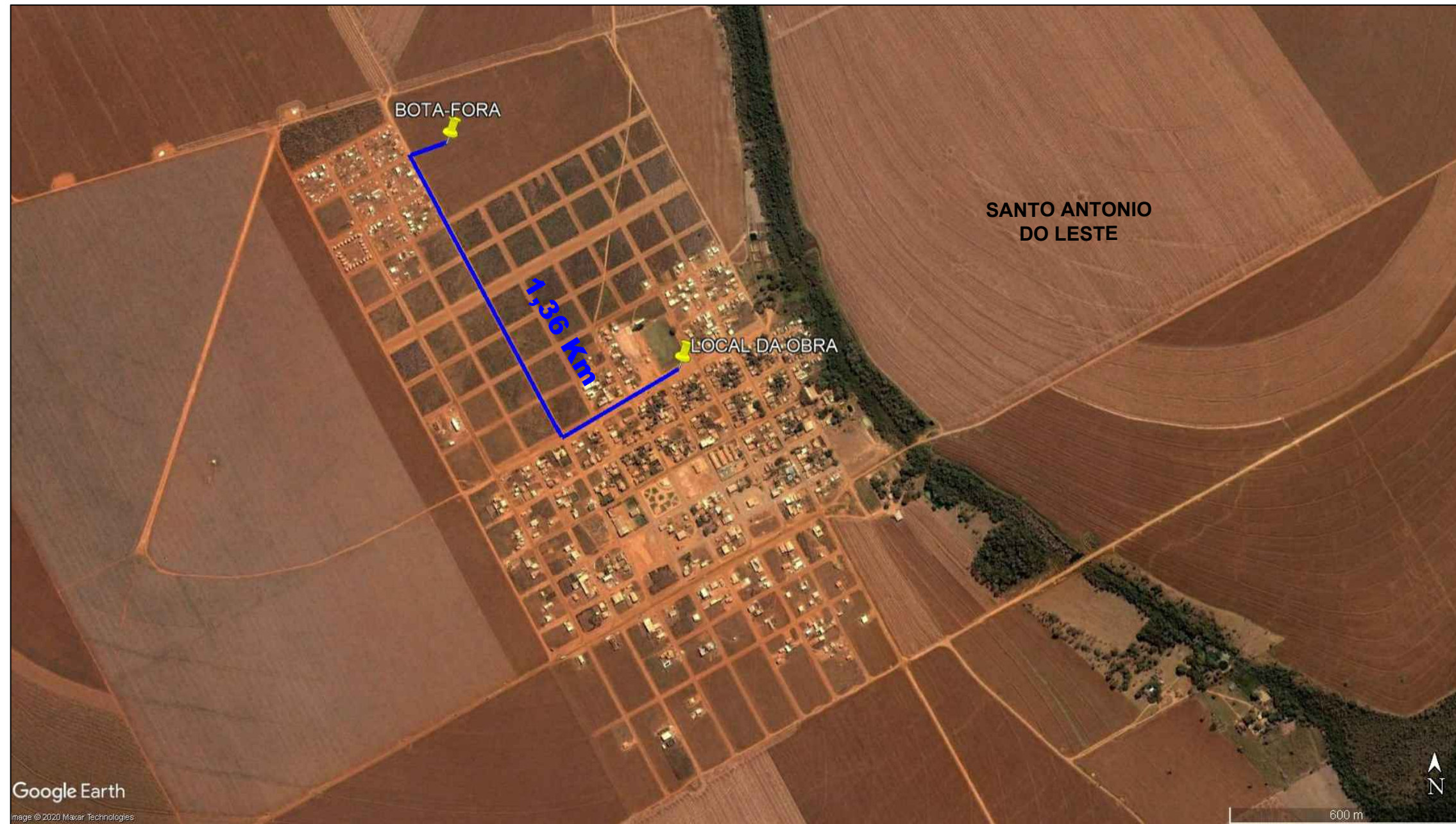

BOTA-FORA
Coordenada Geográficas: 14°47'44.27"S 53°36'53.84"O
Distância do Trecho: 1,36 Km de trecho não pavimentado
Proprietário: Prefeitura Municipal de Santo Antônio do Leste MT

OBS: PARA O CÁLCULO DE MOMENTO DE TRANSPORTE, FOI UTILIZADO O PONTO MÉDIO ENTRE TODAS AS RUAS

LEGENDA	ASSUNTO: PROJETO DE PAVIMENTAÇÃO		 AMM <small>SITE: www.amm.org.br E-MAIL: centraldeprojetoamm@gmail.com</small>	ASSOCIAÇÃO MATO-GROSSENSE DOS MUNICÍPIOS Coordenação de Infraestrutura e Capacitação Adm. Neurilan Fraga		
— Trecho Não pavimentado	LOCAL DO ARQUIVO: MUNICIPIOS2018_SANTO ANTONIO DO LESTE_PAVIMENTAÇÃO3	AUTOR DO PROJETO:		OBRA:	PROJETO DE PAVIMENTAÇÃO ASFÁLTICA	
	DATA DE ENTREGA: MARÇO/2020		 IAD <small>INSTITUTO ASSISTENCIAL DE DESENVOLVIMENTO</small>	PROPRIETÁRIO/ CNPJ:	PREFEITURA MUNICIPAL DE SANTO ANTONIO DO LESTE 04.217.362/0001-90	
ESCALA: SEM ESCALA	ART: 000000-0	REVISÃO: 1º - 00/00/0000	DESENHO: Flávia Lima	ENDEREÇO:	RUAS DIVERSAS	FOLHA Nº PV-05

CROQUI DE LOCALIZAÇÃO DA PEDREIRA

PEDREIRA
Coordenada Geográficas: 15°39'56.80"S 54°24'24.20"O
Distância do Trecho: 166,00 Km
Proprietário: Vera Lúcia de Almeida Me
Processo DNPM: 866940/2016

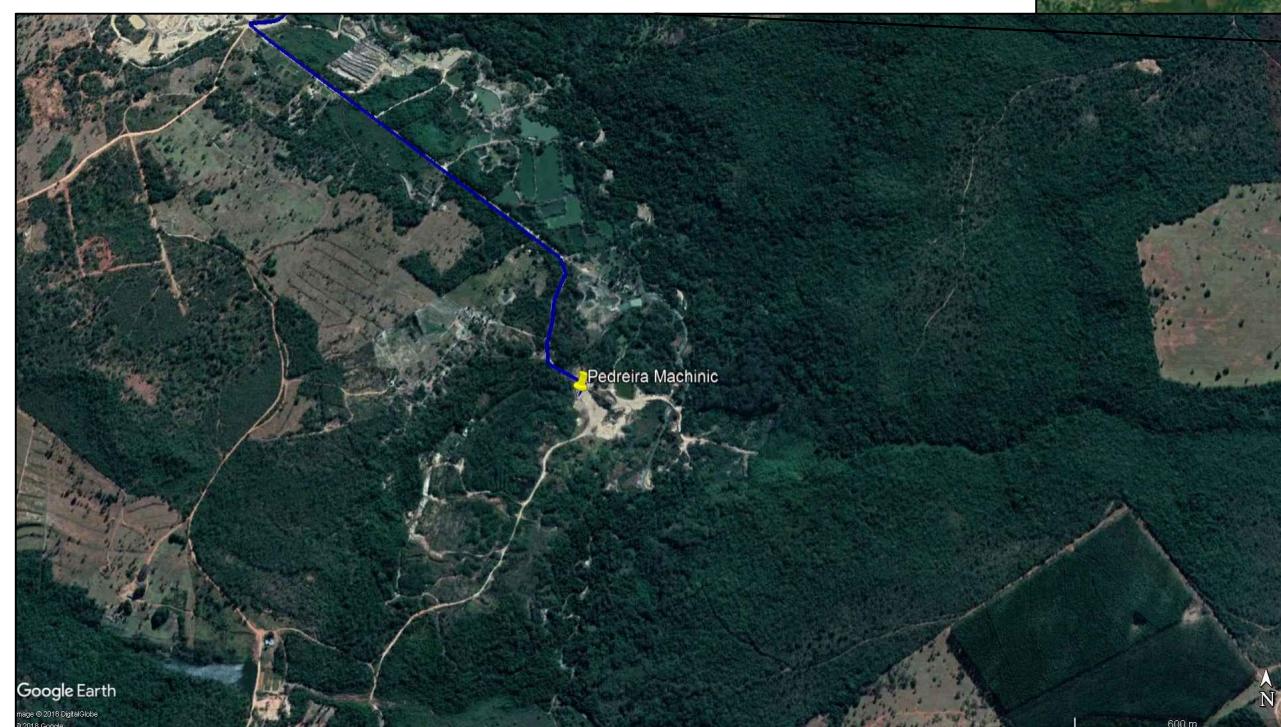

LEGENDA		ASSUNTO: PROJETO DE PAVIMENTAÇÃO		 ASSOCIAÇÃO MATO-GROSSENSE DOS MUNICÍPIOS Coordenação de Infraestrutura e Capacitação Adm. Neurilan Fraga	
— Trecho pavimentado		LOCAL DO ARQUIVO: MUNICIPIOS2018_SANTO ANTONIO DO LESTE_PAVIMENTAÇÃO3	AUTOR DO PROJETO:		
		DATA DE ENTREGA: MARÇO/2020			
ESCALA: SEM ESCALA	ART: 000000-0	REVISÃO: 1º - 00/00/0000	DESENHO: Flávia Lima		OBRA: PROJETO DE PAVIMENTAÇÃO ASFÁLTICA PROPRIETÁRIO/ CNPJ: PREFEITURA MUNICIPAL DE SANTO ANTONIO DO LESTE 04.217.362/0001-90 ENDEREÇO: RUAS DIVERSAS
				 INSTITUTO ASSISTENCIAL DE DESENVOLVIMENTO	
				FOLHA Nº PV-06	

CROQUI DE LOCALIZAÇÃO DO MATERIAL BETUMINOSO

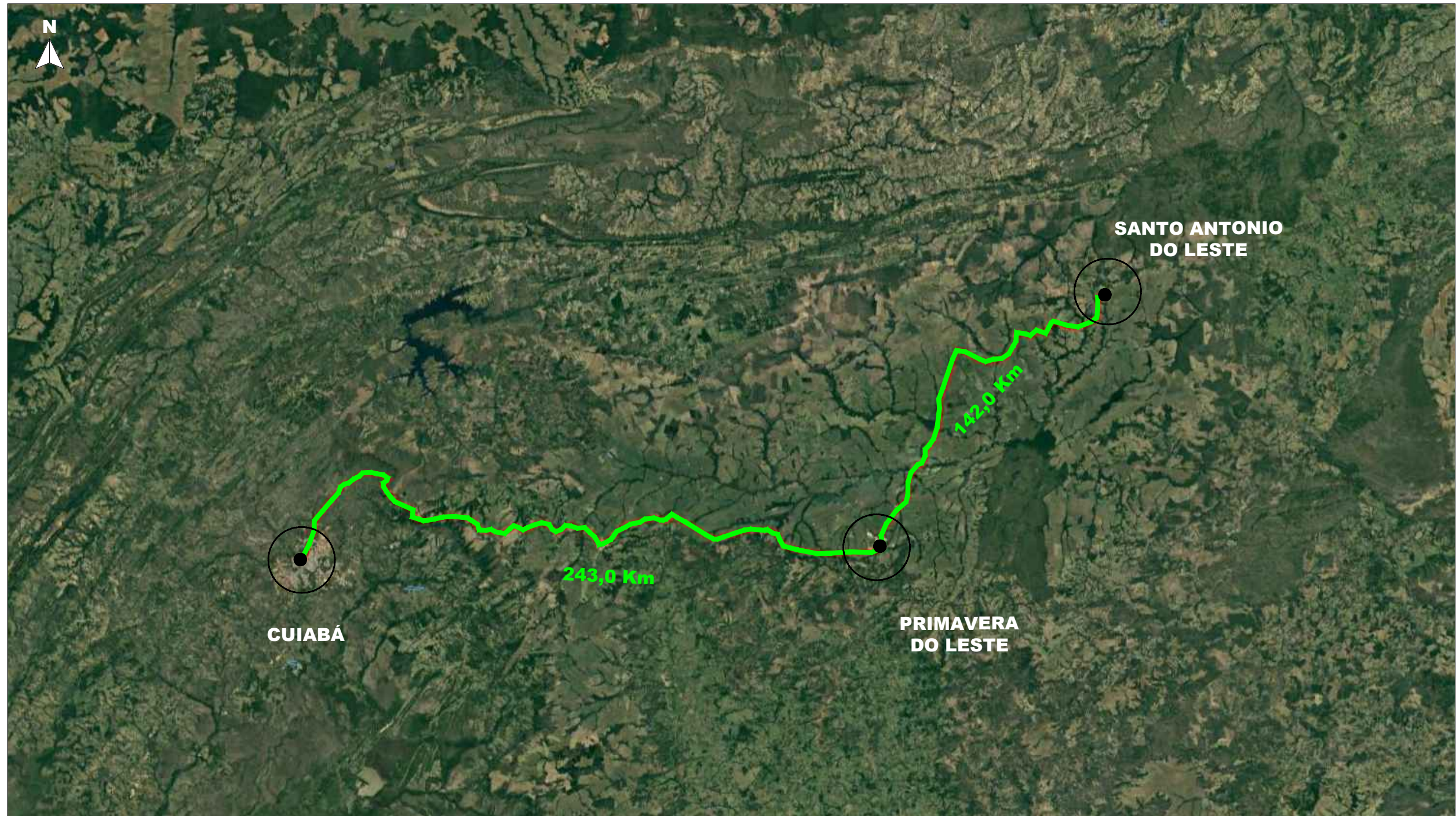

LEGENDA		ASSUNTO: PROJETO DE PAVIMENTAÇÃO		 ASSOCIAÇÃO MATO-GROSSENSE DOS MUNICÍPIOS Coordenação de Infraestrutura e Capacitação Adm. Neurilan Fraga	
— Trecho pavimentado		LOCAL DO ARQUIVO: MUNICIPIOS2018_SANTO ANTONIO DO LESTE_PAVIMENTAÇÃO3	AUTOR DO PROJETO:		OBRA: PROJETO DE PAVIMENTAÇÃO ASFÁLTICA
ESCALA: SEM ESCALA		DATA DE ENTREGA: MARÇO/2020	DESENHO: Flávia Lima	 INSTITUTO ASSISTENCIAL DE DESENVOLVIMENTO	PROPRIETÁRIO/ CNPJ: PREFEITURA MUNICIPAL DE SANTO ANTONIO DO LESTE 04.217.362/0001-90
ART: 000000-0		REVISÃO: 1º - 00/00/0000		ENDEREÇO: RUAS DIVERSAS	FOLHA Nº PV-07