

ASSOCIAÇÃO MATO-GROSSENSE DOS MUNICÍPIOS
Coordenação de Infraestrutura e Capacitação

Adm. Neurilan Fraga



SITE: www.amm.org.br
E-MAIL: centraldeprojetosamm@gmail.com

PROJETO EXECUTIVO DE INFRAESTRUTURA URBANA
PAVIMENTAÇÃO ASFÁLTICA / DRENAGEM SUPERFICIAL / CALÇADA / SINALIZAÇÃO

Proprietário: Prefeitura Municipal de Santo Antônio do Leste - MT
CNPJ: 04.217.362/0001-90
Trecho: Ruas Diversas

VOLUME 2 - PROJETO DE EXECUÇÃO



ASSOCIAÇÃO MATO-GROSSENSE DOS MUNICÍPIOS
Coordenação de Infraestrutura e Capacitação

Adm. Neurilan Fraga



SITE: www.amm.org.br
E-MAIL: centraldeprojetosamm@gmail.com

PROJETO EXECUTIVO DE INFRAESTRUTURA URBANA
PAVIMENTAÇÃO ASFÁLTICA / DRENAGEM SUPERFICIAL / CALÇADA / SINALIZAÇÃO

Proprietário: Prefeitura Municipal de Santo Antônio do Leste - MT
CNPJ: 04.217.362/0001-90
Trecho: Ruas Diversas

Elaboração : Associação Mato-grossense dos Municípios
Resp. Técnico: Eduardo C. Shimba Jr.
CREA/CONFEA: 1215690975



VOLUME 2 - PROJETO DE EXECUÇÃO

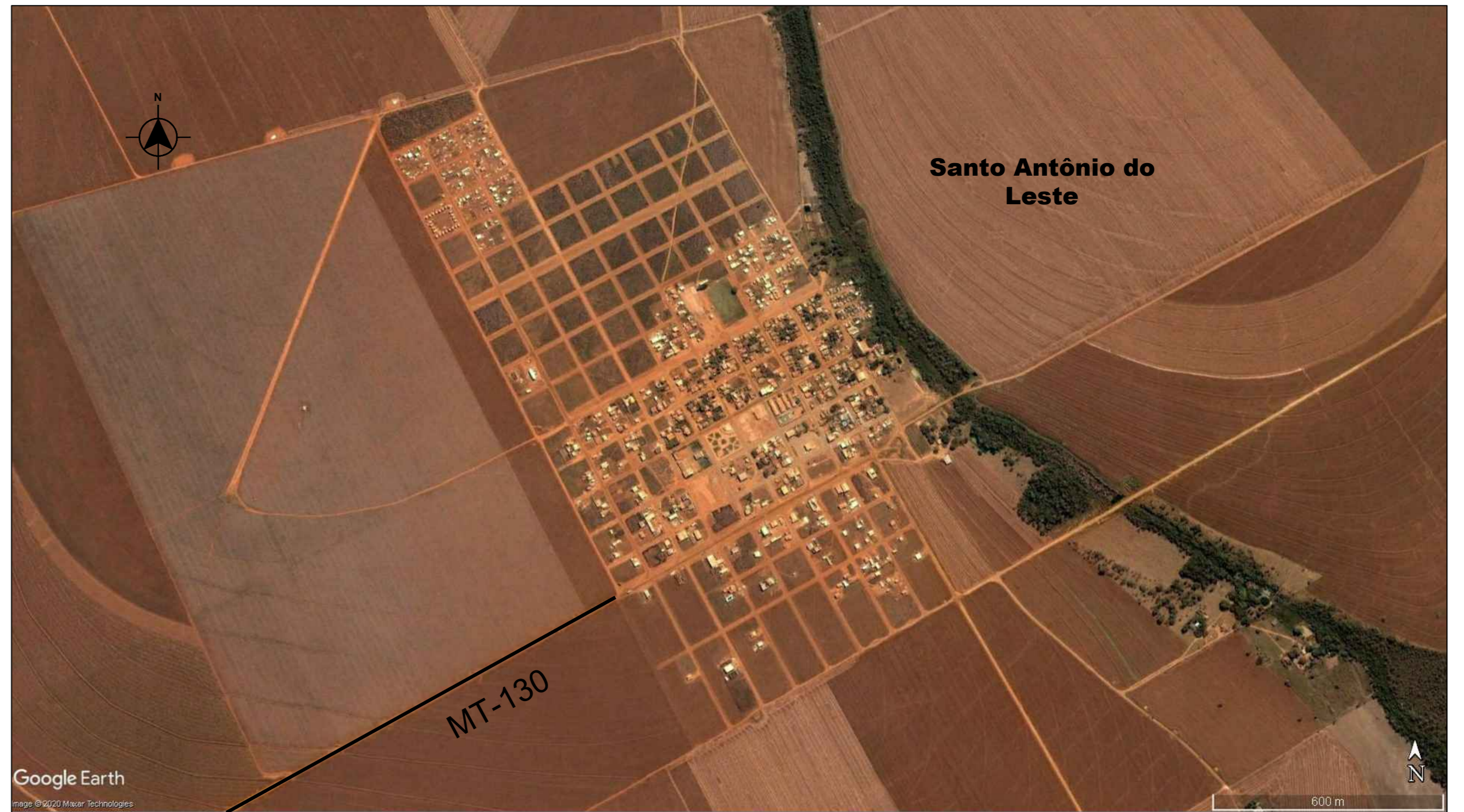
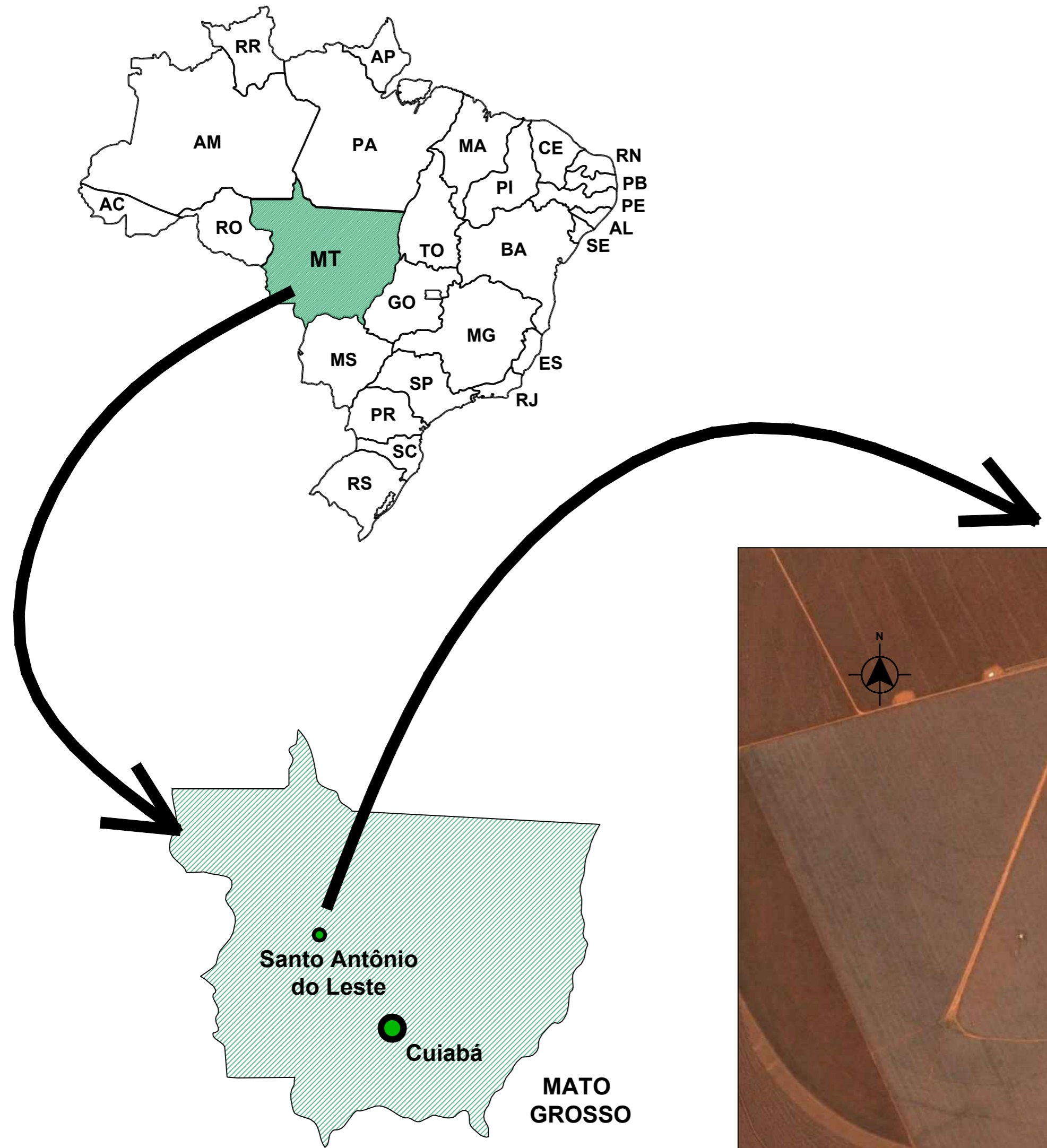

APRESENTAÇÃO

MAPA DE SITUAÇÃO



| | | | | | | |
|---|----------------------|--|---------------------------------------|---|---|---------------------------------|
| LEGENDA | | ASSUNTO: MAPA DE LOCALIZAÇÃO | |  | ASSOCIAÇÃO MATO-GROSSENSE DOS MUNICÍPIOS Coordenação de Projetos Adm. Neurilan Fraga | |
|  Ruas a Pavimentar | | LOCAL DO ARQUIVO: APRESENTAÇÃO.DWG | AUTOR DO PROJETO: | | OBRA: INFRA-ESTRUTURA-PAVIMENTAÇÃO ASFÁLTICA | |
| | | DATA DE ENTREGA: MARÇO/2020 | |  | PROPRIETÁRIO/CNPJ: Santo Antônio do Leste - 04.217.362/0001-90 | |
| ESCALA: SEM ESCALA | ART: 000000-0 | REVISÃO: 1ª - MARÇO/2020 | DESENHO: EDUARDO C. SHIMBA JR. | | ENDEREÇO: DISTRITO SEDE - RUAS DIVERSAS | FOLHA Nº AP-02 |