

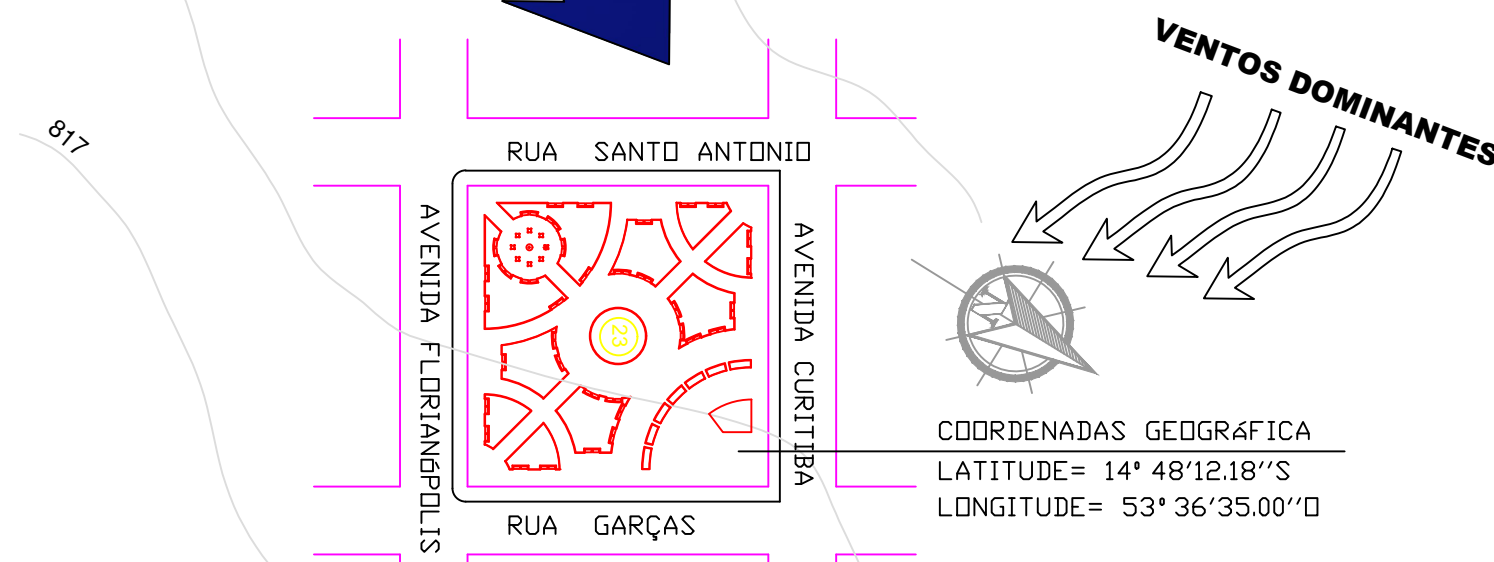

SANTO ANTONIO DO LESTE - MT

ESCALA 1 : 5000

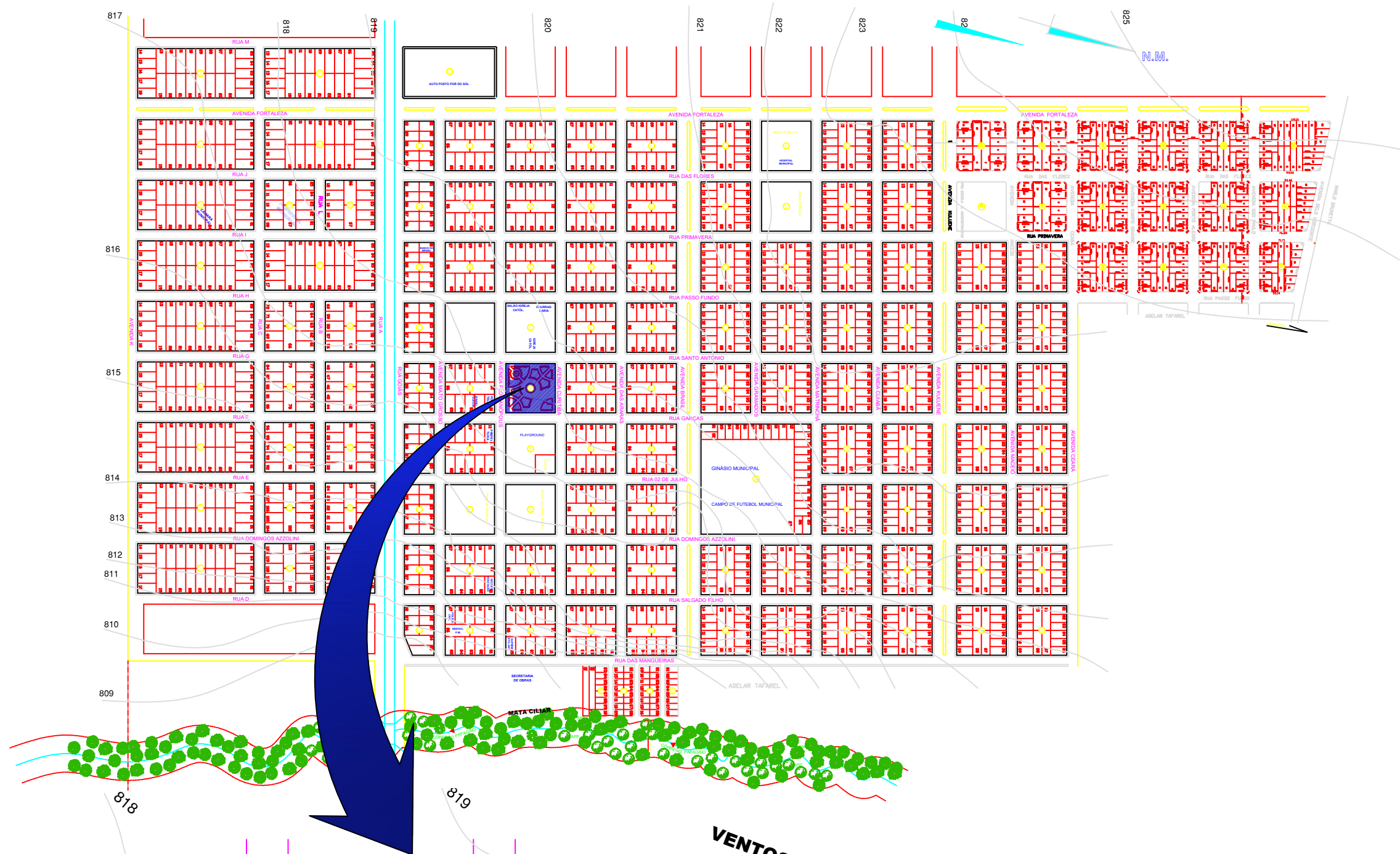

COORDENADAS GEOGRÁFICA  
 LATITUDE= 14° 48'12.18''S  
 LONGITUDE= 53° 36'35.00''D

PLANTA DE MACRO-LOCALIZAÇÃO  
 ESC:1/2000

		PREFEITURA MUNICIPAL DE SANTO ANTONIO DO LESTE PROJETO ARQUITETONICO	
VISTO:	OBRA: REFORMA DA PRAÇA CENTRAL	ÁREA CONSTRUIDA: 7771,50 M2	
	ASSUNTO: MACRO LOCALIZAÇÃO	ESCALA: INDICADA	
RESPONSÁVEL TÉCNICO:		MUNICÍPIO: SANTO ANTONIO DO LESTE -MT	DATA: 25/11/2019
LOCAL OBRA: PRAÇA CENTRAL DA CIDADE		FOLHA: 01/06	
JOÃO PAULO CAMARGO ENGENHEIRO CIVIL CREA-MT 042921			

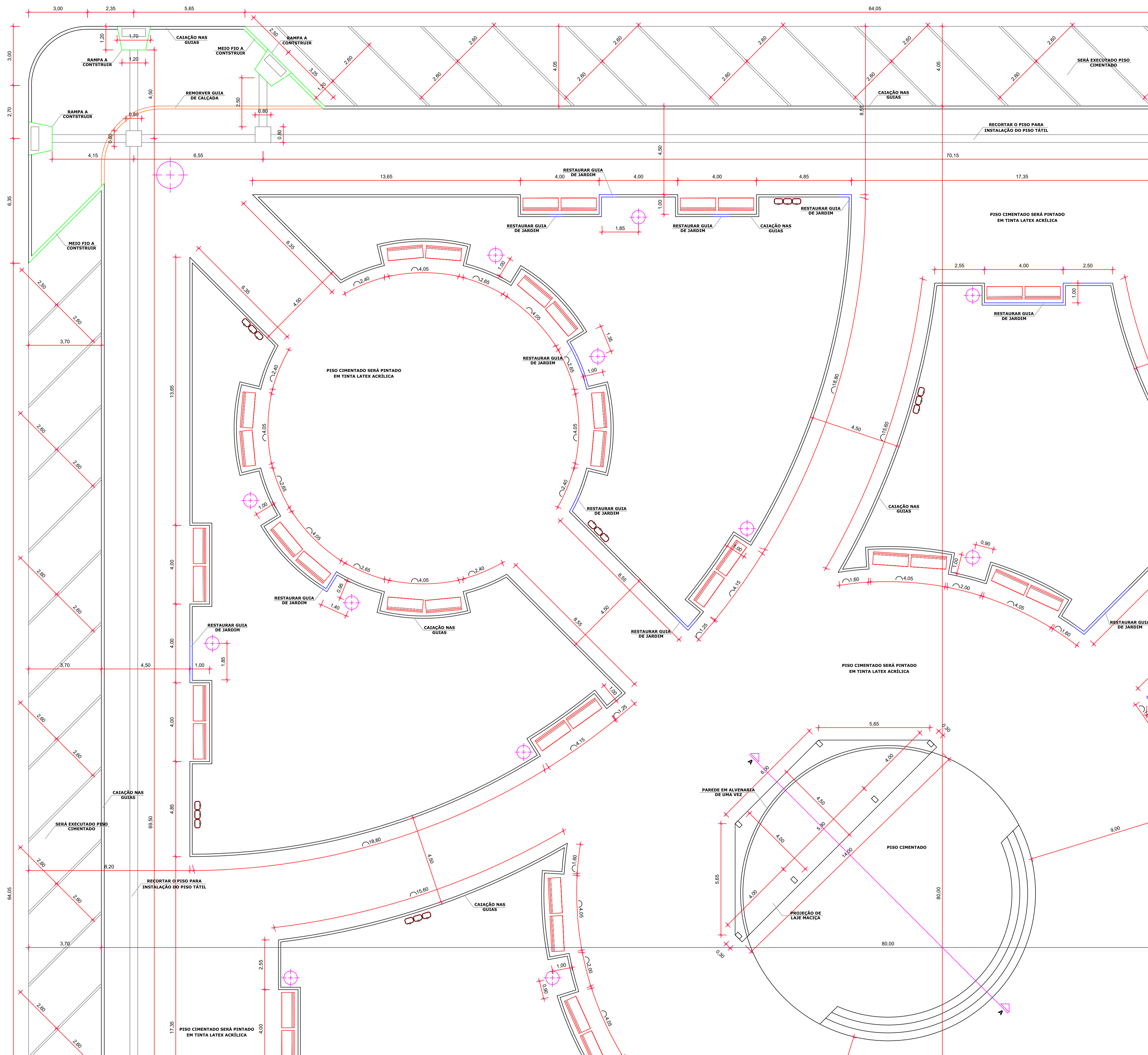

01 PLANTA BAIXA - 01 DE 04  
ESCALA 1/100

OBRA:	AMPLIAÇÃO E REFORMA DA PRAÇA MUNICIPAL VANILDO CORDEIRO DE SOUZA	
PROPRONENTE:	PREFEITURA MUNICIPAL DE SANTO ANTONIO DO LESTE CNPJ: 04.217.362.0001-90	
LOCAL DA OBRA:	AV. FLORIANÓPOLIS, QUADRA 23	
SETOR/BAIRRO:	CENTRO	
CIDADE:	SANTO ANTONIO DO LESTE, MT	
AUTOR DO PROJETO:	JOÃO PAULO CAMARGO - ENG CIVIL CREA-MT 042921	
REPOSÁVEL TÉCNICO:	JOÃO PAULO CAMARGO - ENG CIVIL CREA-MT 042921	
DATA: 25/11/2019	ESCALA:	INDICADA
DESENHO:	ASSUNTO	FOLHA N°
	PROJETO ARQUITETONICO	02/06
	PLANTA BAIXA PARTE 01 DE 04	
 RUA A. N. 367 JARDIM SANTA INEZ. SANTO ANTONIO DO LESTE-MT. FONE: (66) 3488-1080 CEP: 78.628-000	ASS. RESPONSÁVEL TÉCNICO	ÁREAS E OCUPAÇÃO (%):
	JOÃO PAULO CAMARGO CREA-MT 042921	TERRENO=7.771,50M²=100%
	REPRESENTANTE DO MUNICÍPIO:	CONSTRUIDA=7.771,50M²=100%
	MIGUEL JOSÉ BRUNETTA PREFEITO MUNICIPAL	AMPLIAÇÃO=0M²=0,00%
		ÁREA TOT.=7.771,50M²=100%

RESERVADO À APROVAÇÃO

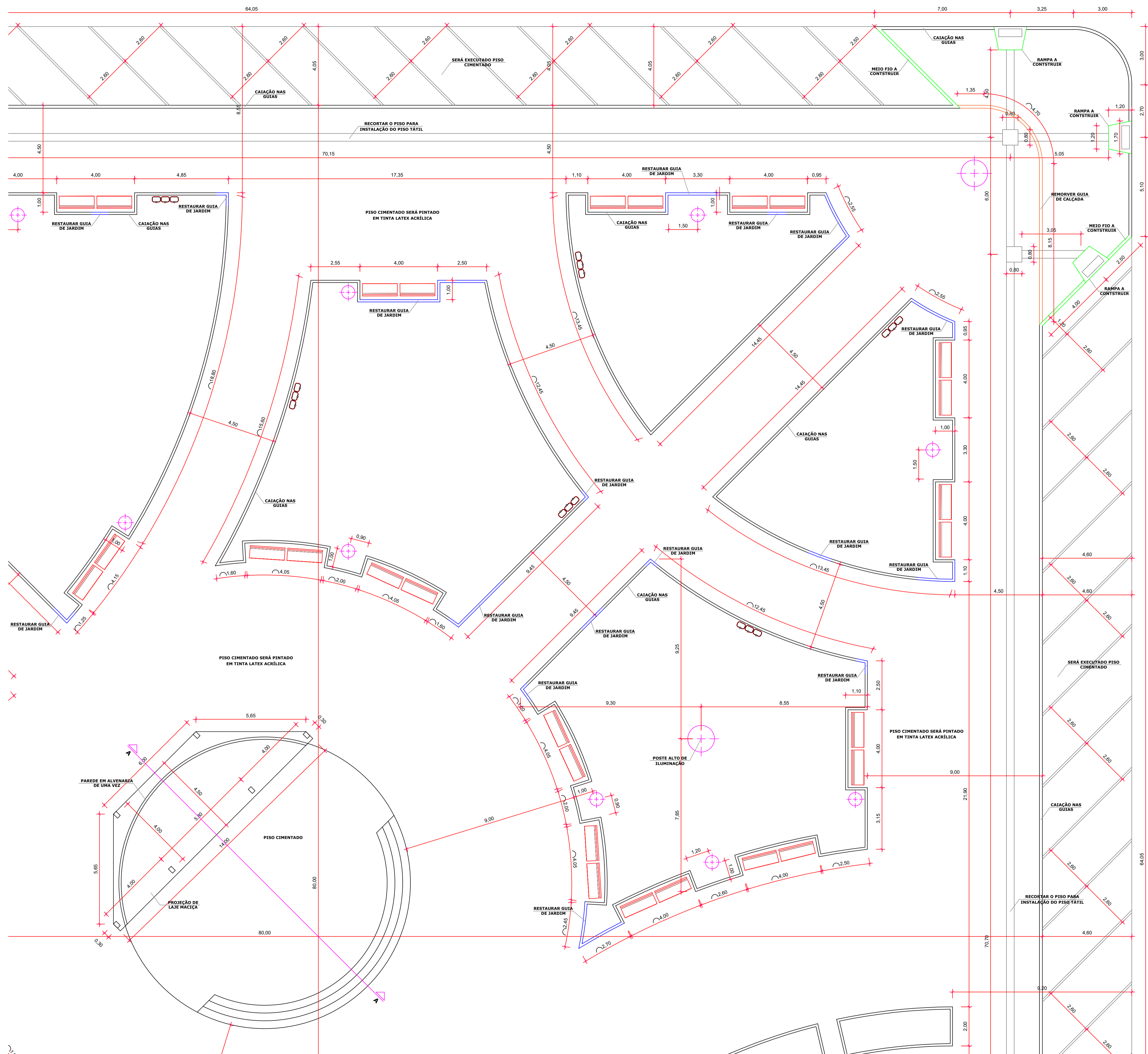

<b>OBRA:</b>	AMPLIAÇÃO E REFORMA DA PRAÇA MUNICIPAL VANILDO CORDEIRO DE SOUZA	
<b>PROPONENTE:</b>	PREFEITURA MUNICIPAL DE SANTO ANTONIO DO LESTE CNPJ: 04.217.362.0001-90	
<b>LOCAL DA OBRA:</b>	AV. FLORIANÓPOLIS, QUADRA 23	
<b>SETOR/BAIRRO:</b>	CENTRO	
<b>CIDADE:</b>	SANTO ANTONIO DO LESTE, MT	
<b>AUTOR DO PROJETO:</b>	JOÃO PAULO CAMARGO - ENG CIVIL CREA-MT 042921	
<b>REPRESENTANTE TÉCNICO:</b>	JOÃO PAULO CAMARGO - ENG CIVIL CREA-MT 042921	
<b>DATA:</b>	25/11/2019	<b>ESCALA:</b> INDICADA
<b>DESENHO:</b>	PROJETO ARQUITETONICO PLANTA BAIXA PARTE 02 DE 04	<b>FOLHA N°</b> <b>03/06</b>
 <p>RUA A, N. 367 JARDIM SANTA INEZ, SANTO ANTONIO DO LESTE-MT. FONE: (66) 3488-1080 CEP: 78.628-000</p>	<b>ASS. RESPONSÁVEL TÉCNICO</b>	<b>ÁREAS E OCUPAÇÃO (%):</b>
	<b>JOÃO PAULO CAMARGO</b> CREA-MT 042921	TERRENO=7.771,50M²=100%
	<b>REPRESENTANTE DO MUNICIPIO:</b>	CONSTRUIDA=7.771,50M²=100%
	<b>MIGUEL JOSÉ BRUNETTA</b> PREFEITO MUNICIPAL	AMPLIAÇÃO=0M²=0,00%
		ÁREA TOT.=7.771,50M²=100%

01 PLANTA BAIXA - 02 DE 04  
ESCALA 1/100

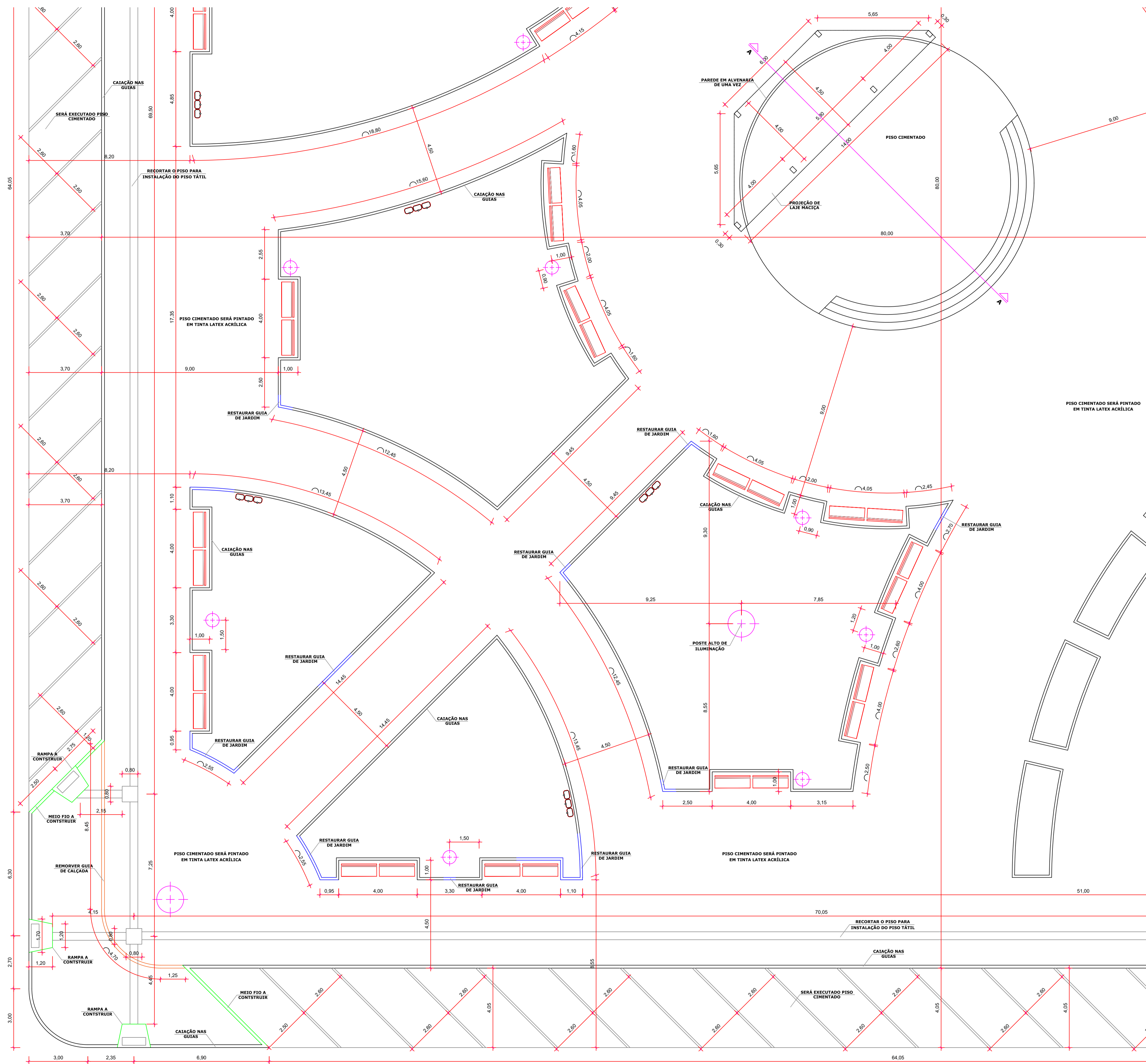

OBRA:	AMPLIAÇÃO E REFORMA DA PRAÇA MUNICIPAL VANILDO CORDEIRO DE SOUZA	
PROPRONENTE:	PREFEITURA MUNICIPAL DE SANTO ANTONIO DO LESTE CNPJ: 04.217.362.0001-90	
LOCAL DA OBRA:	AV. FLORIANÓPOLIS, QUADRA 23	
SETOR/BAIRRO:	CENTRO	
CIDADE:	SANTO ANTONIO DO LESTE, MT	
AUTOR DO PROJETO:	JOÃO PAULO CAMARGO - ENG CIVIL CREA-MT 042921	
REPOSÁVEL TÉCNICO:	JOÃO PAULO CAMARGO - ENG CIVIL CREA-MT 042921	
DATA: 25/11/2019	ESCALA:	INDICADA
DESENHO:	ASSUNTO PROJETO ARQUITETONICO PLANTA BAIXA PARTE 03 DE 04	FOLHA N° <b>04/06</b>
 RUA A, N. 367 JARDIM SANTA INEZ, SANTO ANTONIO DO LESTE-MT. FONE: (66) 3488-1080 CEP: 78.628-000	ASS. RESPONSÁVEL TÉCNICO	ÁREAS E OCUPAÇÃO (%):
	JOÃO PAULO CAMARGO CREA-MT 042921	TERRENO=7.771,50M²=100%
	REPRESENTANTE DO MUNICIPIO:	CONSTRUIDA=7.771,50M²=100%
	MIGUEL JOSÉ BRUNETTA PREFEITO MUNICIPAL	AMPLIAÇÃO=0M²=0,00%
		ÁREA TOT.=7.771,50M²=100%

01 PLANTA BAIXA - 03 DE 04  
ESCALA 1/100

RESERVADO À APROVAÇÃO



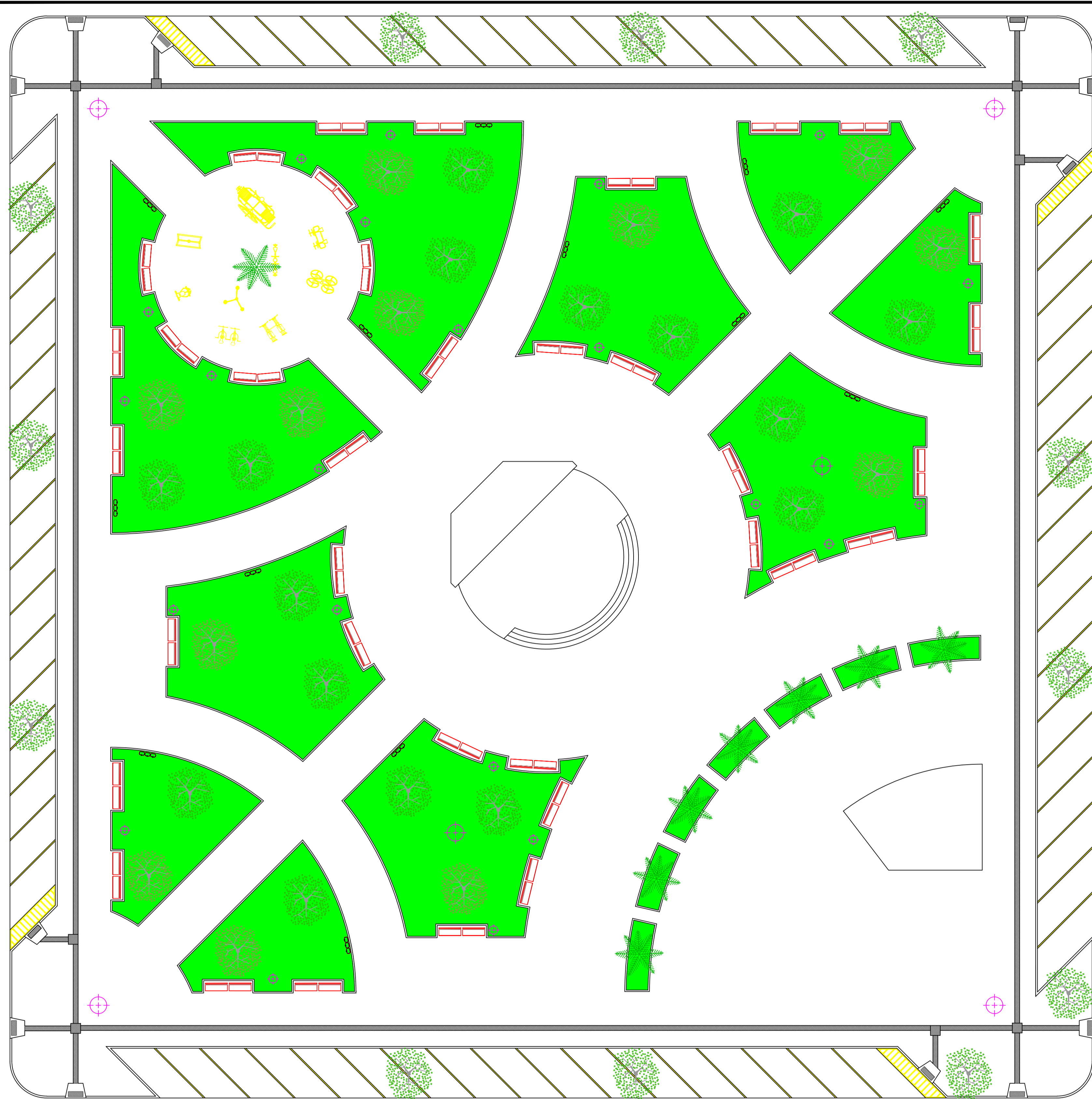

01 LAYOUT  
ESCALA 1/200

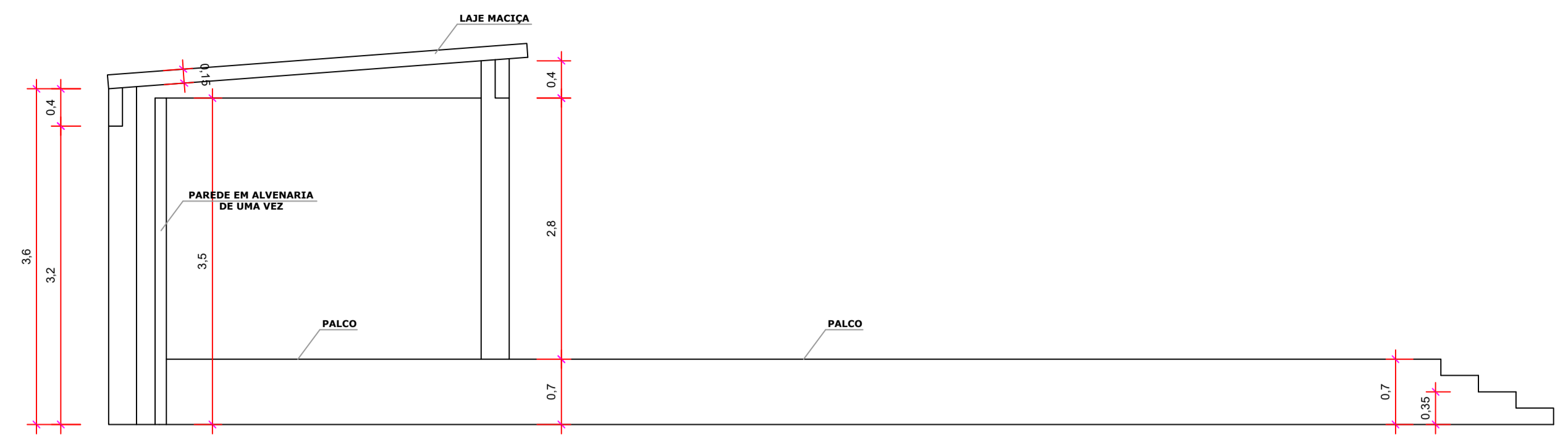

02 CORTE A-A  
ESCALA 1/50

OBRA:	AMPLIAÇÃO E REFORMA DA PRAÇA MUNICIPAL VANILDO CORDEIRO DE SOUZA	
PROPONENTE:	PREFEITURA MUNICIPAL DE SANTO ANTONIO DO LESTE CNPJ: 04.217.362.0001-90	
LOCAL DA OBRA:	AV. FLORIANÓPOLIS, QUADRA 23	
SETOR/BAIRRO:	CENTRO	
CIDADE:	SANTO ANTONIO DO LESTE, MT	
AUTOR DO PROJETO:	JOÃO PAULO CAMARGO - ENG CIVIL CREA-MT 042921	
REPOSÁVEL TÉCNICO:	JOÃO PAULO CAMARGO - ENG CIVIL CREA-MT 042921	
DATA: 25/11/2019	ESCALA:	INDICADA
DESENHO:	ASSUNTO PROJETO ARQUITETONICO LAYOUT E CORTE A-A	FOLHA N° 06/06
 RUA A. N. 367 JARDIM SANTA INEZ, SANTO ANTONIO DO LESTE-MT. FONE: (66) 3488-1080 CEP: 78.628-000	ASS. RESPONSÁVEL TÉCNICO	ÁREAS E OCUPAÇÃO (%):
	JOÃO PAULO CAMARGO CREA-MT 042921	TERRENO=7.771,50M²=100%
	REPRESENTANTE DO MUNICÍPIO:	CONSTRUIDA=7.771,50M²=100%
	MIGUEL JOSÉ BRUNETTA PREFEITO MUNICIPAL	AMPLIAÇÃO=0M²=0,00%
		ÁREA TOT.=7.771,50M²=100%

RESERVADO À APROVAÇÃO