

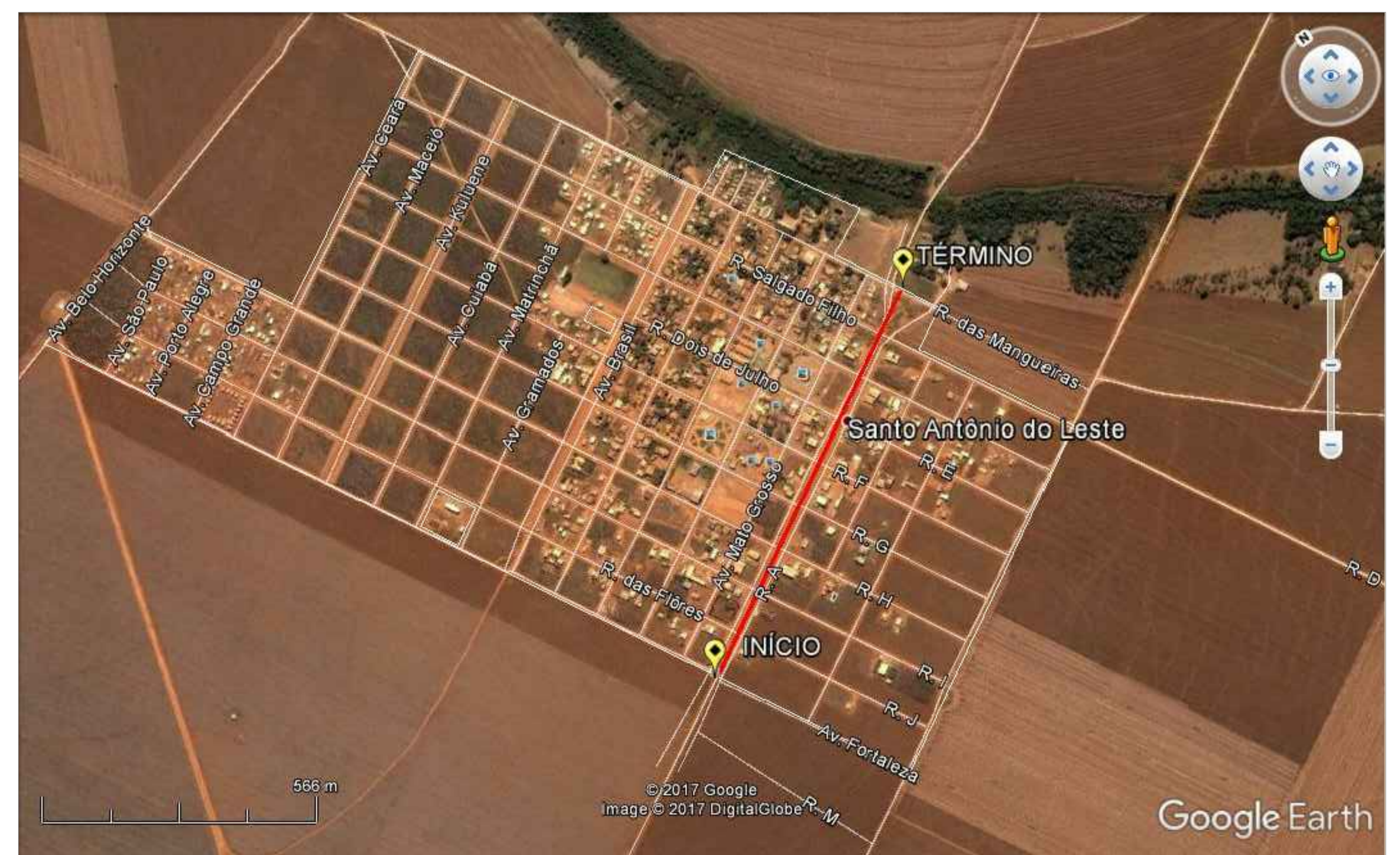

MACRO LOCALIZAÇÃO

O MUNICÍPIO DE SANTO ANTONIO DO LESTE ENCONTRA-SE NA MESOREGIÃO 4 (NORDESTE)- MATOGROSSENSE À MICRORREGIÃO 120, DENOMINADA CANARANA, DISTANTE DA CAPITAL DO ESTADO, CUIABÁ CERCA DE 367KM, VIA BR-070.
 A CIDADE, SEDE DO GOVERNO MUNICIPAL LOCALIZA-SE À RN: 639M, LATITUDE 14°49'09" E LONGITUDE: 53°37'09".

02 MICRO LOCALIZAÇÃO
MAPA DA CIDADE
SANTO ANTONIO DO LESTE - MT
 ESCALA 1 : 4500



01 LOCAL DA INTERVENÇÃO
 S/ ESCALA

OBRA:	URBANIZAÇÃO DO CANTEIRO CENTRAL DA AVENIDA GOIÁS							
PROPRONTE:	PREFEITURA MUNICIPAL DE SANTO ANTONIO DO LESTE CNPJ: 04.217.362.0001-90							
LOCAL DA OBRA:	AVENIDA GOIÁS							
SETOR/BAIRRO:	CENTRO/SANTA INÊS							
CIDADE:	SANTO ANTONIO DO LESTE, MT							
AUTOR DO PROJETO:	GIOVANI BIFF-ARQUITETO E URBANISTA CAU/BR: 964140							
REPOÑSÁVEL TÉCNICO:	GIOVANI BIFF-ARQUITETO E URBANISTA CAU/BR: 964140							
DATA:	02/08/18	ESCALA: INDICADA						
DESENHO:	ASSUNTO PROJETO ARQUITETÔNICO MACRO E MICRO LOCALIZAÇÃO	FOLHA N° 1/3						
ASS. RESPONSÁVEL TÉCNICO	<table border="1"> <tr> <th colspan="2">ÁREAS E OCUPAÇÃO (%)</th> </tr> <tr> <td>URBANIZADA TOTAL</td> <td>A= 11.343,38M²=48,28%</td> </tr> <tr> <td>URBANIZADA POR MÓDULO</td> <td>A=3.781,13M²=48,28%</td> </tr> </table>		ÁREAS E OCUPAÇÃO (%)		URBANIZADA TOTAL	A= 11.343,38M²=48,28%	URBANIZADA POR MÓDULO	A=3.781,13M²=48,28%
ÁREAS E OCUPAÇÃO (%)								
URBANIZADA TOTAL	A= 11.343,38M²=48,28%							
URBANIZADA POR MÓDULO	A=3.781,13M²=48,28%							
REPRESENTANTE DO MUNICÍPIO:	 RUA A, N.º 367 JARDIM SANTA INÊS, SANTO ANTONIO DO LESTE, MT. FONE: (66) 3488-1080 CEP: 78.628-000 MIGUEL JOSÉ BRUNETTA PREFEITO MUNICIPAL							

RESERVADO À APROVAÇÃO