

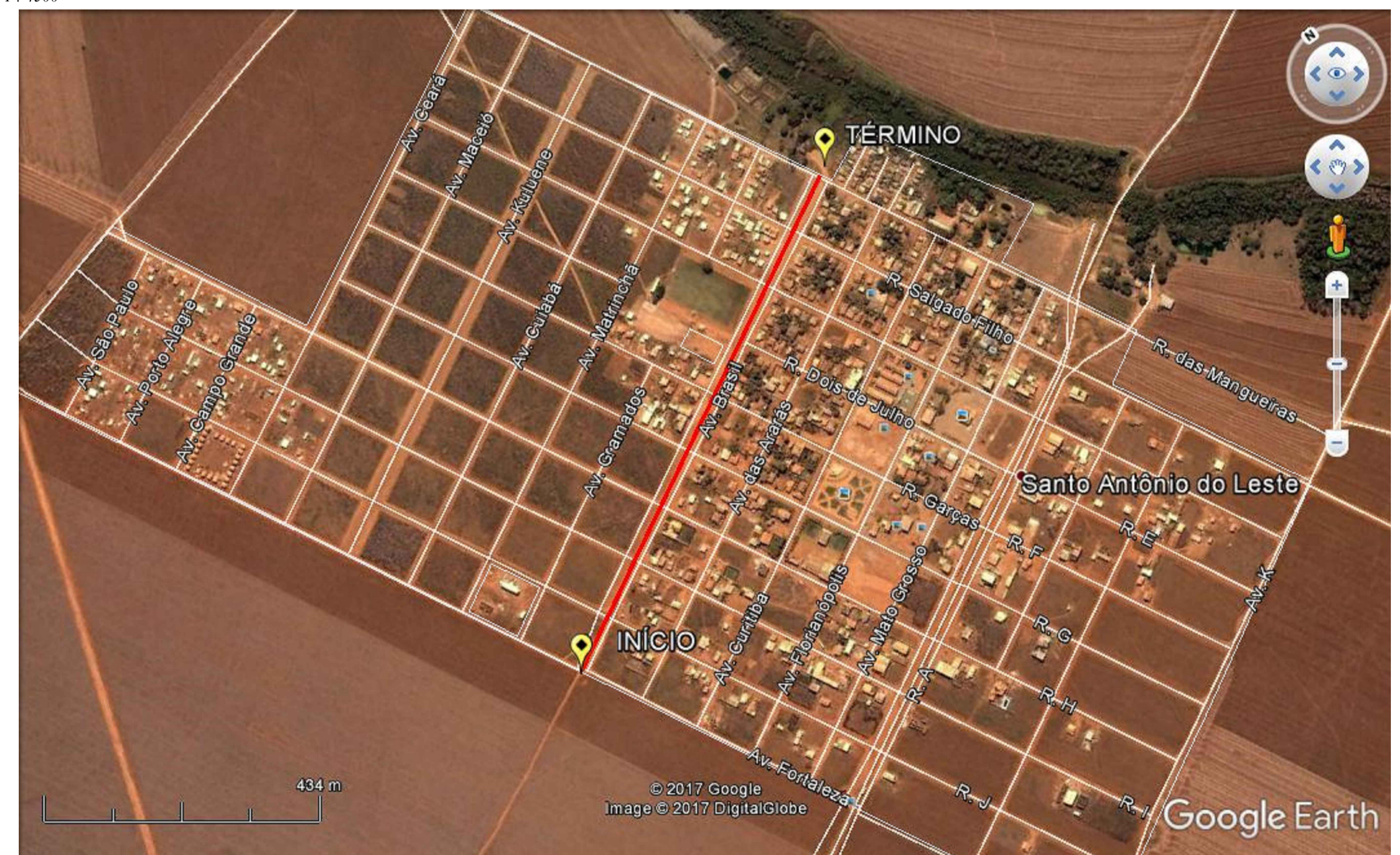

02 MICRO LOCALIZAÇÃO

MAPA DA CIDADE  
SANTO ANTONIO DO LESTE - MT

ESCALA 1 : 4500



01 LOCAL DA INTERVENÇÃO  
S/ ESCALA



MACRO LOCALIZAÇÃO

O MUNICÍPIO DE SANTO ANTONIO DO LESTE ENCONTRA-SE NA MESOREGIÃO 4 (NORDESTE)- MATOGROSSENSE À MICRORREGIÃO 120, DENOMINADA CANARANA, DISTANTE DA CAPITAL DO ESTADO, CUIABÁ CERCA DE 367KM, VIA BR-070.  
A CIDADE, SEDE DO GOVERNO MUNICIPAL LOCALIZA-SE À RN: 639M, LATITUDE 14°49'09" E LONGITUDE: 53°37'09".

OBRA:	URBANIZAÇÃO DO CANTEIRO CENTRAL DA AVENIDA BRASIL	
PROPONENTE:	PREFEITURA MUNICIPAL DE SANTO ANTONIO DO LESTE CNPJ: 04.217.362.0001-90	
LOCAL DA OBRA:	AVENIDA BRASIL	
SETOR/BAIRRO:	CENTRO/NOVO CAMPO	
CIDADE:	SANTO ANTONIO DO LESTE, MT	
AUTOR DO PROJETO:	GIOVANI BIFF-ARQUITETO E URBANISTA CAU/BR: 964140	
REPOÑSÁVEL TÉCNICO:	GIOVANI BIFF-ARQUITETO E URBANISTA CAU/BR: 964140	
DATA:	02/08/18	ESCALA: INDICADA
DESENHO:	ASSUNTO PROJETO ARQUITETÔNICO MACRO E MICRO LOCALIZAÇÃO	FOLHA N° 1/3
ASS. RESPONSÁVEL TÉCNICO	ÁREAS E OCUPAÇÃO (%)	
GIOVANI BIFF CAU/BR: 964140	URBANIZADA TOTAL A=9.313,95 M²	
	URBANIZADA POR MÓDULO A=3.104,65M²	
REPRESENTANTE DO MUNICÍPIO:	MIGUEL JOSÉ BRUNETTA PREFEITO MUNICIPAL	

RUA A, N.º 367 JARDIM SANTA INEZ, SANTO ANTONIO DO LESTE, MT.  
FONE: (66) 3488-1080  
CEP: 78.628-000

RESERVADO À APROVAÇÃO