

PORTAL DE ENTRADA

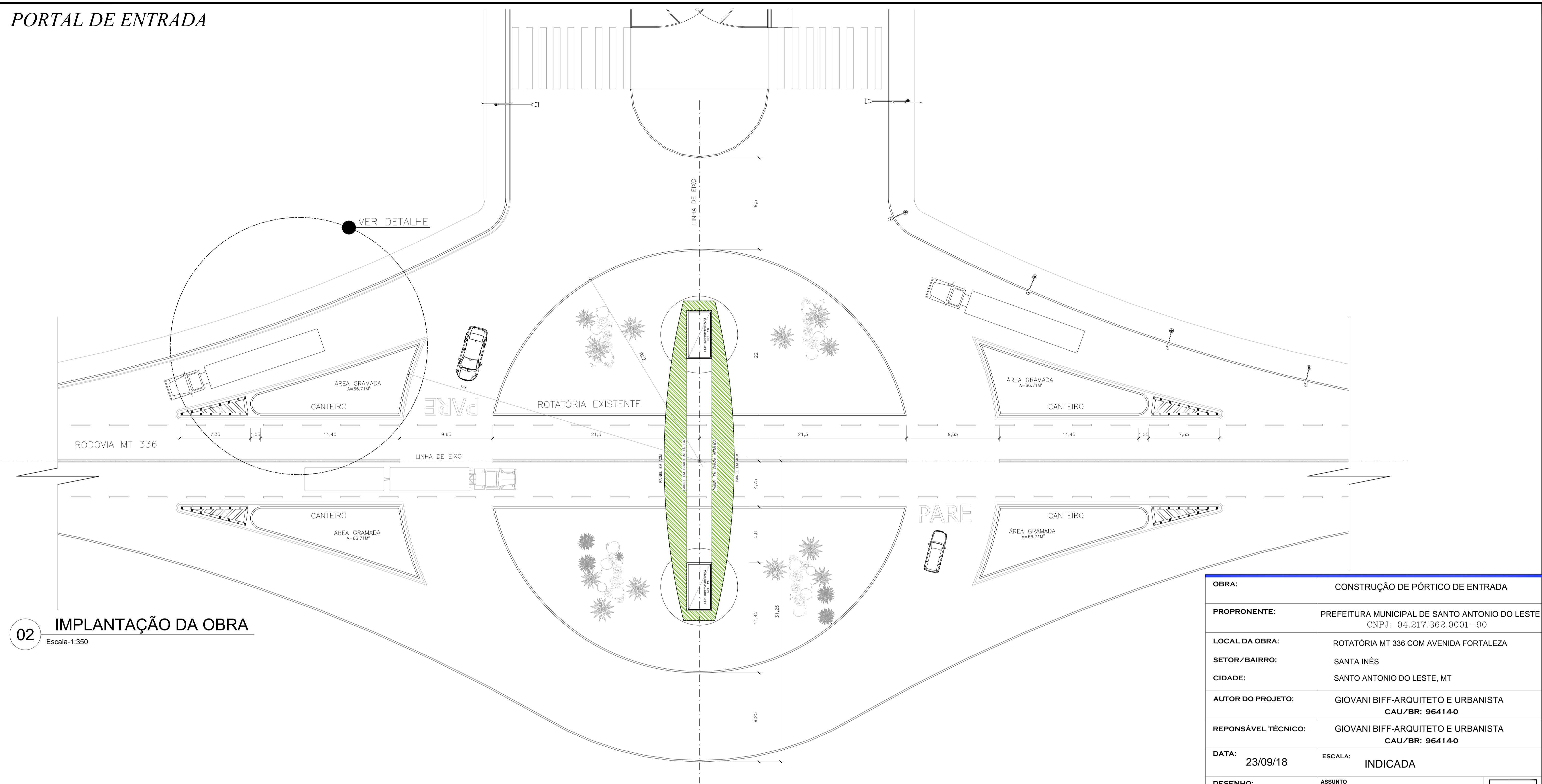

02 IMPLANTAÇÃO DA OBRA
Escala-1:350

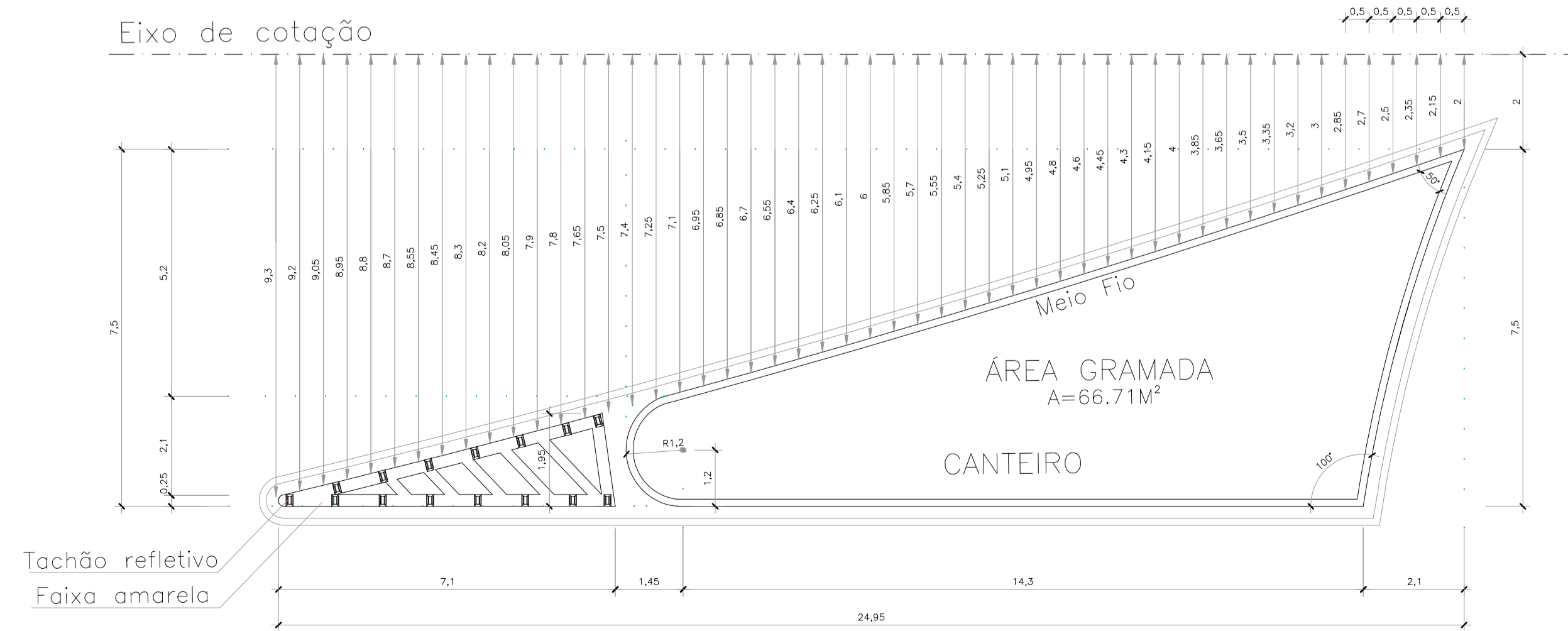

01 DETALHE DE CANTEIRO
Escala-1:100

| | | |
|---|--|---|
| OBRA: | CONSTRUÇÃO DE PÓRTECO DE ENTRADA | |
| PROPONENTE: | PREFEITURA MUNICIPAL DE SANTO ANTONIO DO LESTE CNPJ: 04.217.362.0001-90 | |
| LOCAL DA OBRA: | ROTATÓRIA MT 336 COM AVENIDA FORTALEZA | |
| SETOR/BAIRRO: | SANTA INÊS | |
| CIDADE: | SANTO ANTONIO DO LESTE, MT | |
| AUTOR DO PROJETO: | GIOVANI BIFF-ARQUITETO E URBANISTA CAU/BR: 96414-0 | |
| REPOSÁVEL TÉCNICO: | GIOVANI BIFF-ARQUITETO E URBANISTA CAU/BR: 96414-0 | |
| DATA: | 23/09/18 | ESCALA: INDICADA |
| DESENHO: | ASSUNTO PROJETO ARQUITETONICO IMPLANTAÇÃO E DETALHE | FOLHA N° 3/4 |
|  RUA A. N. 367 JARDIM SANTA INEZ. SANTO ANTONIO DO LESTE-MT. FONE: (66) 3488-1080 CEP: 78.628-000 | ASS. RESPONSÁVEL TÉCNICO | ÁREAS E OCUPAÇÃO (%): |
| | GIOVANI BIFF CAU/BR: 964140 REPRESENTANTE DO MUNICIPIO: | TERRENO= 1.520,53M²= 100% CONSTRUIDA= 181,68M²= 11,95% LIVRE = 1.338,85M²= 88,05% |
| RESERVADO À APROVAÇÃO | | MIGUEL JOSÉ BRUNETTA PREFEITO MUNICIPAL |