

# AMPLIAÇÃO E REFORMA DA ESCOLA MUNICIPAL DE EDUCAÇÃO INFANTIL PROF. VANDERLEI CECATTO

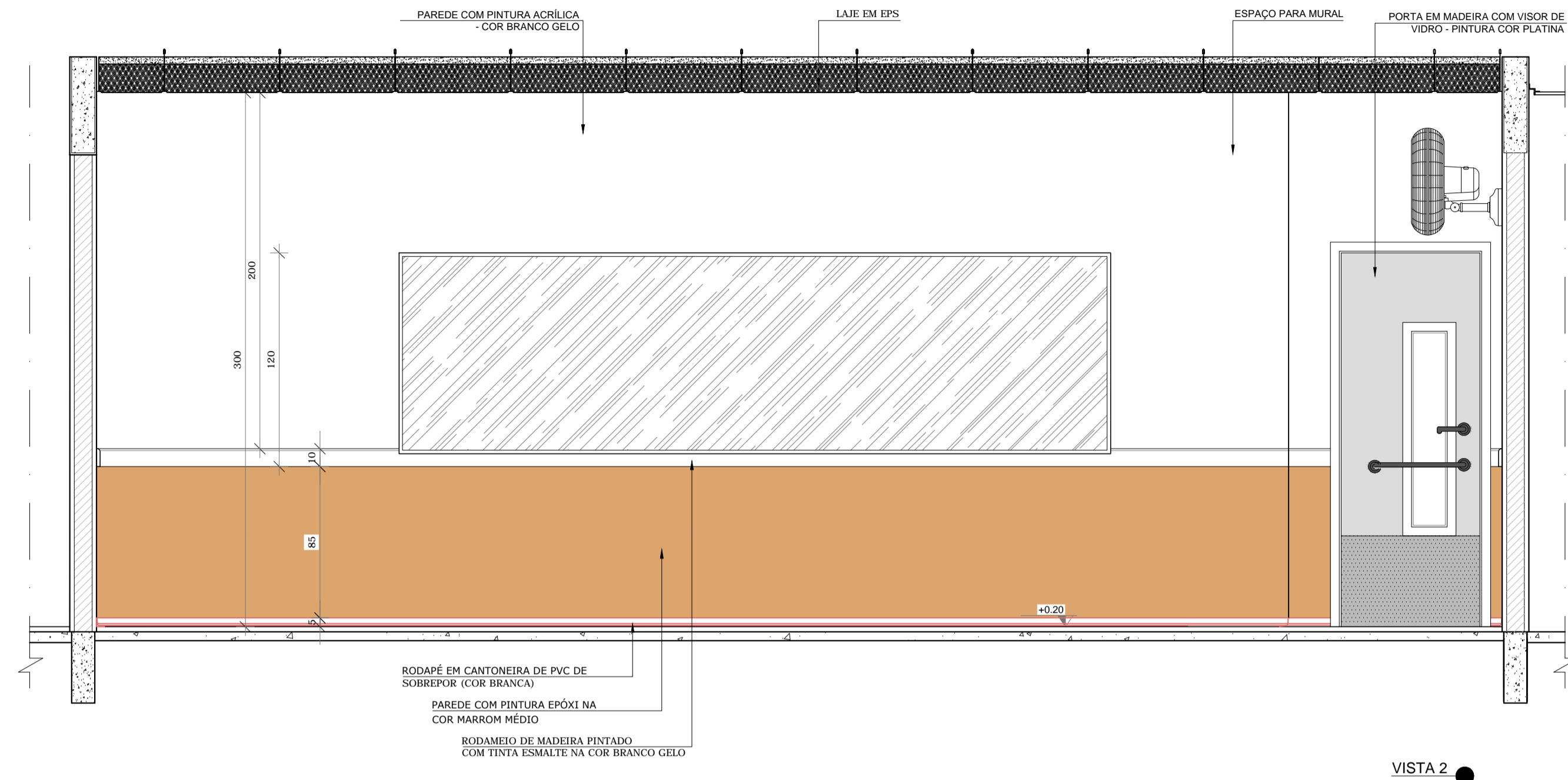

03 VISTA 02  
ESCALA 1/25

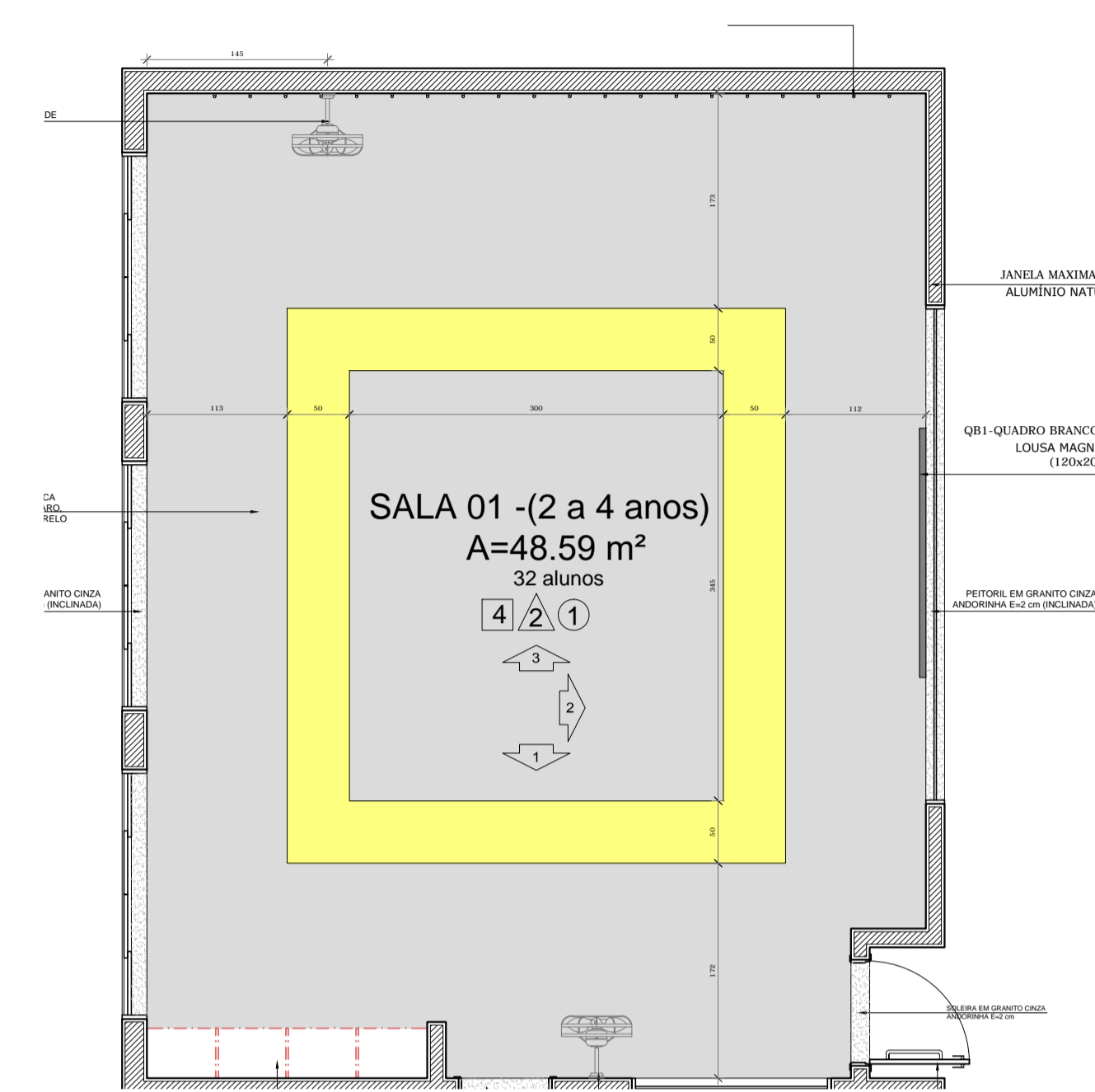

04 PLANTA BAIXA  
ESCALA 1/50

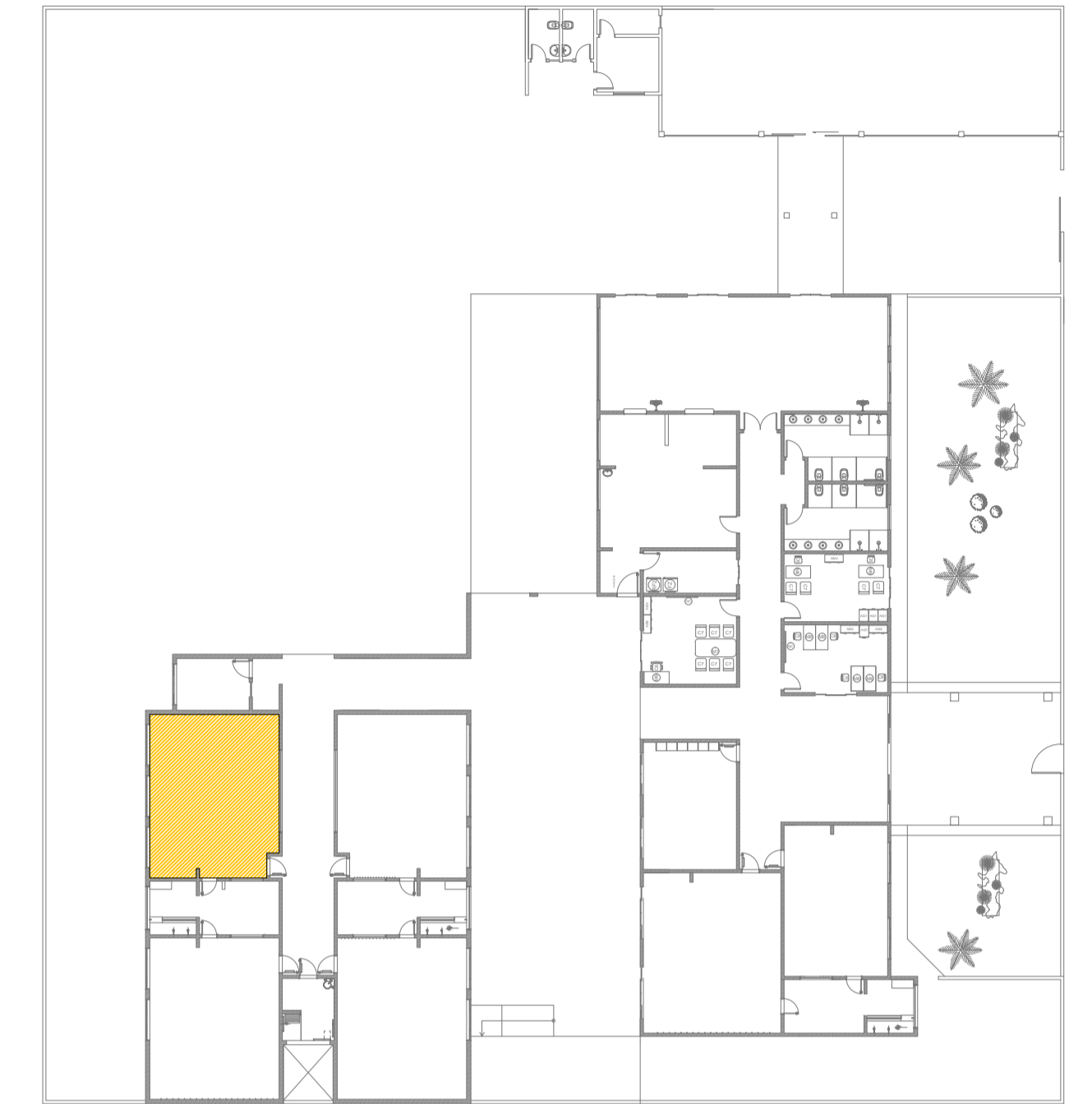

05 PLANTA BAIXA GERAL  
ESCALA 1/300

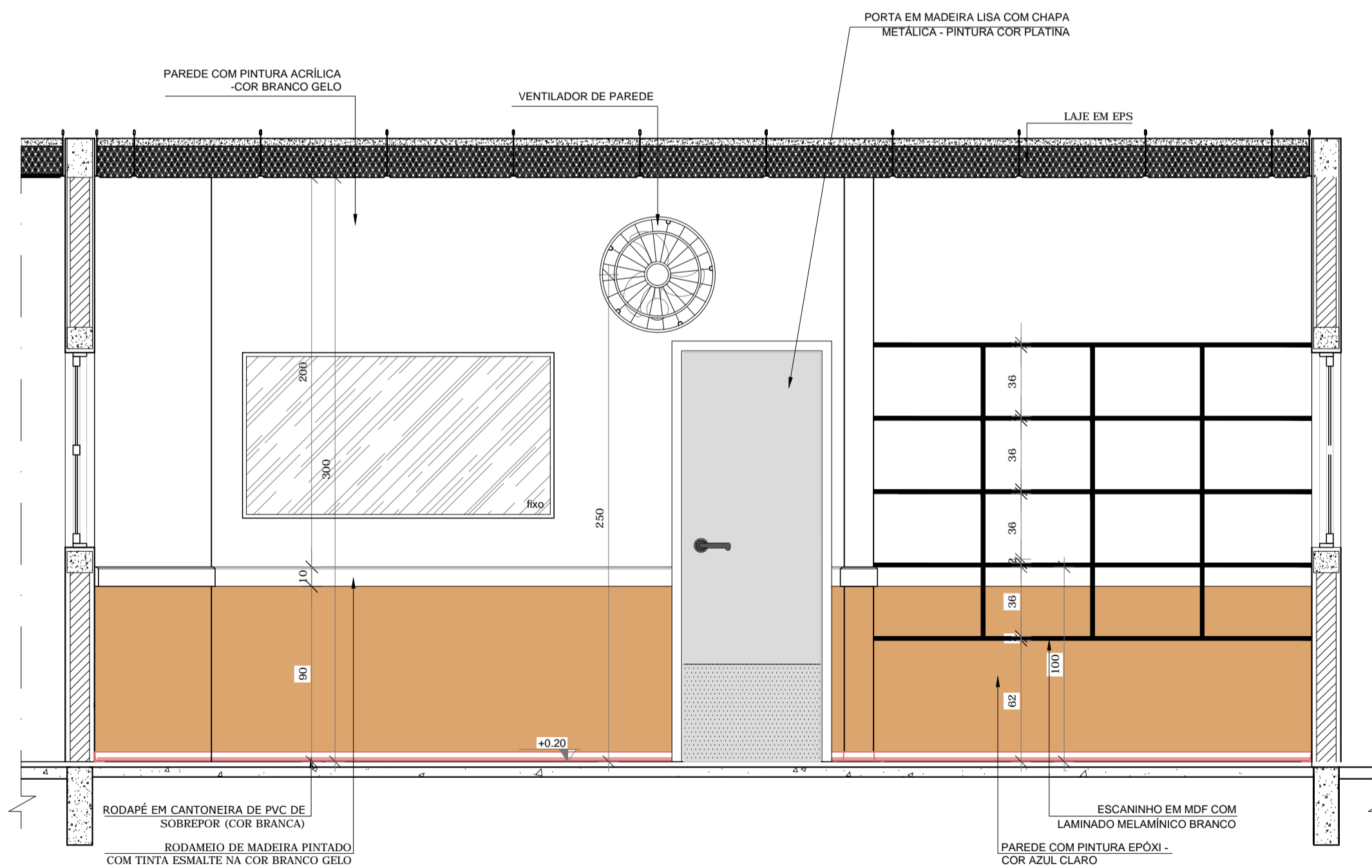

02 VISTA 01  
ESCALA 1/25

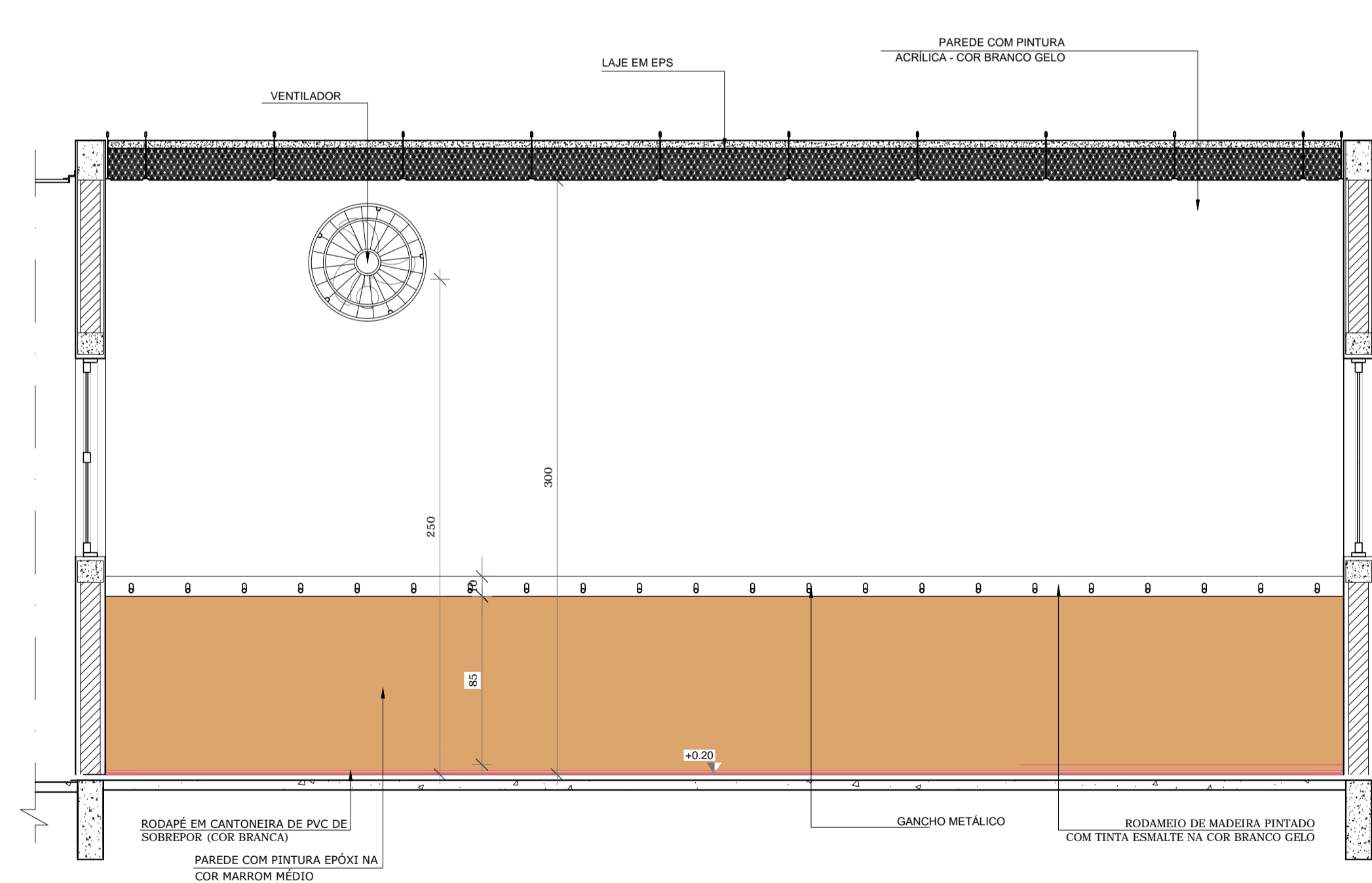

01 VISTA 03  
ESCALA 1/25

VISTA 3 ●

OBRA:	AMPLIAÇÃO E REFORMA DA ESCOLA MUNICIPAL DE EDUCAÇÃO INFANTIL PROF. VANDERLEI CECATTO	
PROPRONTE:	PREFEITURA MUNICIPAL DE SANTO ANTONIO DO LESTE CNPJ: 04.217.362.0001-90	
LOCAL DA OBRA:	AV. KULUENE, QUADRA 01, LOTES 11/12/13/14	
SETOR/BAIRRO:	JARDIM BEM VIVER	
CIDADE:	SANTO ANTONIO DO LESTE, MT	
AUTOR DO PROJETO:	GIOVANI BIFF-ARQUITETO E URBANISTA CAU/BR: 964140	
REPOSÁVEL TÉCNICO:	GIOVANI BIFF-ARQUITETO E URBANISTA CAU/BR: 964140	
DATA:	15/10/18	ESCALA: INDICADA
DESENHO:	ASSUNTO PROJETO ARQUITETONICO VISTAS E PLANTA BAIXA DE AMBIENTE	FOLHA N° <b>11/2</b>
 RUA A. N. 367 JARDIM SANTA INEZ. SANTO ANTONIO DO LESTE-MT. FONE: (66) 3488-1080 CEP: 78.628-000	ASS. RESPONSÁVEL TÉCNICO	ÁREAS E OCUPAÇÃO (%)
	GIOVANI BIFF CAU/BR: 964140	TERRENO=2.338,00M²=100%
	REPRESENTANTE DO MUNICIPIO:	CONSTRUIDA=632,60M²=27,06%
	MIGUEL JOSÉ BRUNETTA PREFEITO MUNICIPAL	AMPLIAÇÃO=600,02M²=25,66%
		ÁREA TOT.=1232,62M²=52,72%
RESERVADO À APROVAÇÃO		