

# AMPLIAÇÃO E REFORMA DA ESCOLA MUNICIPAL DE EDUCAÇÃO INFANTIL PROF. VANDERLEI CECATTO

MAPA DE ESQUADRIAS			
LEGENDA DE PORTAS - PORTAS EM MADEIRA COM PINTURA			
REF.	Dimensões (cm)	Quantidade	TIPO
01	70 x 210	06	01 folha - de abrir lisa com chapa metálica
02	80 x 210	07	01 folha - de abrir c/ barra e chapa metálica e vidro
03	80 x 210	01	01 folha - de abrir c/ chapa e barra metálica
04	80 x 210	02	01 folha - de abrir lisa com chapa metálica
05	80 x 210	03	01 folha - de abrir Chapa lisa madeira
06	160 x 210	01	02 folhas - de abrir Chapa lisa madeira

LEGENDA DE PORTAS - PORTAS DE ALUMÍNIO			
REF.	Dimensões (cm)	Quantidade	TIPO
01	100 x 210	01	01 folha - de abrir com vidro e veneziana
02	80 x 210	03	01 folha - de abrir com veneziana

  

LEGENDA DE PORTAS - PORTAS DE VIDRO			
REF.	Dimensões (cm)	Quantidade	TIPO
01	610 x 220	01	04 folhas - de correr
02	450 x 220	01	04 folhas - de correr
03	200 x 220	01	04 folhas - de correr
04	250 x 220	01	02 folhas - de correr

MAPA DE ESQUADRIAS			
LEGENDA DE PORTÕES - PORTÕES METÁLICOS			
REF.	Dimensões (cm)	Quantidade	TIPO
01	140 x 180	01	01 folha - de abrir
02	300 x 180	01	01 folha - de correr com chapa metálica

LEGENDA DE JANELAS - JANELAS ALUMÍNIO			
REF.	Dimensões (cm)	Quantidade	TIPO
01	200 x 100	2,00	08
02	250 x 100	2,50	02
03	400 x 110	4,40	02
04	160 x 85	1,36	05
05	70 x 125	0,88	01
06	120 x 90	0,60	01
07	210 x 75	1,58	03
08	210 x 100	2,10	01
09	200 x 0,50	1,00	01
10	200 x 100	2,00	13
11	200 x 90	1,80	01
12	120 x 60	0,72	02
13	200 x 60	1,20	01
14	110 x 100	1,10	01
15	140 x 100	1,40	01

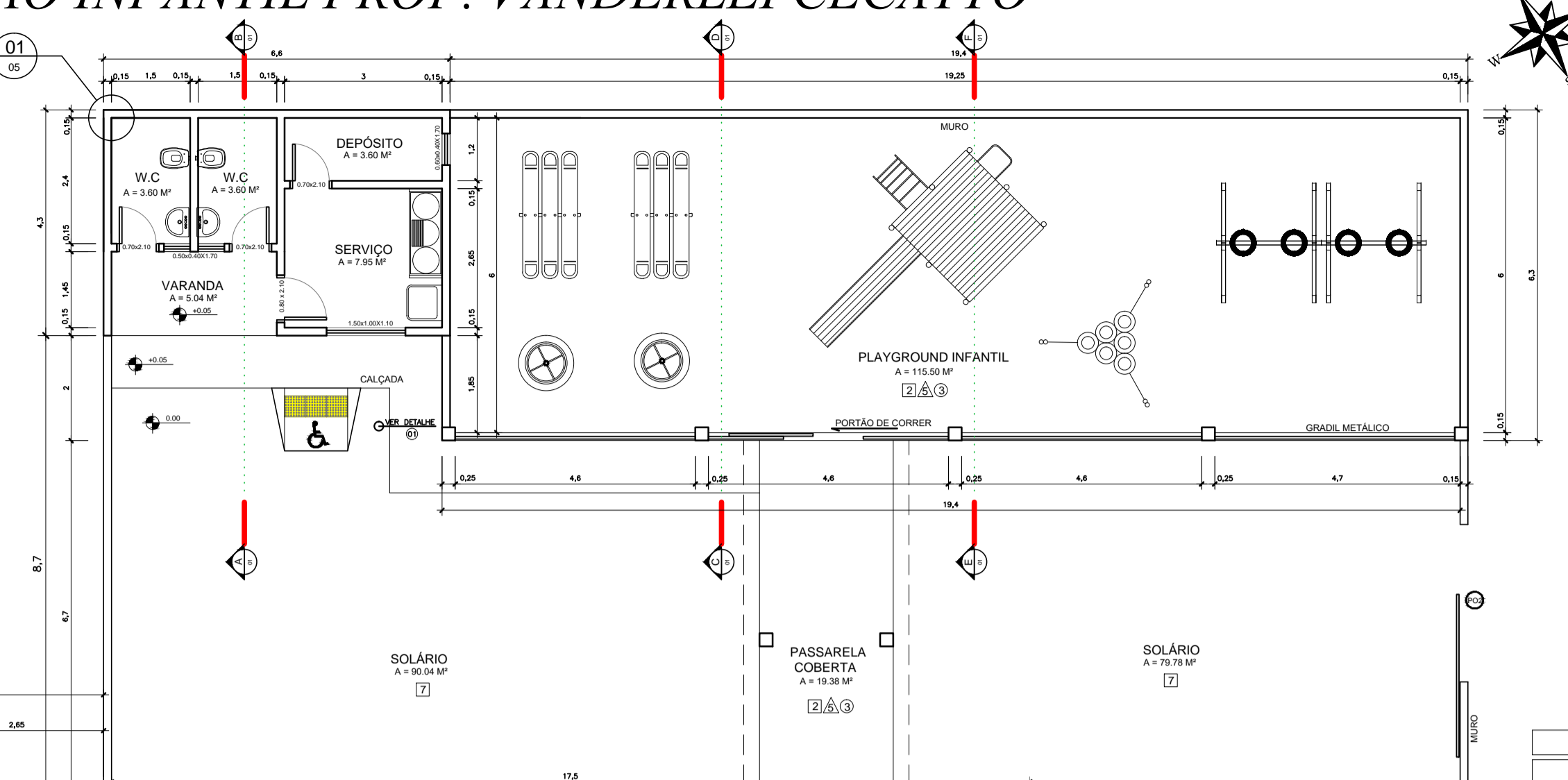

LEGENDA	
○	DIVISÓRIAS - DV
○	GRANITO CINZA ANDORRINHA - esp. 20 mm / alt. 120cm - SANITÁRIOS INFANTIS (MASC. e FEMN.)
○	BANCO - BC*
○	BANCO EM GRANITO CINZA ANDORRINHA E=2cm - 2x (0,4x1,0x0,40m) - SANITÁRIOS INFANTIS 1, 2 e 3
○	BANCADAS - B*
○	GRANITO CINZA ANDORRINHA - esp. 2 cm - 4,12x0,60x0,9 m - COZINHA - cames
○	GRANITO CINZA ANDORRINHA - esp. 2 cm - 4,45x0,60x0,9 m - COZINHA - preparo verduras
○	GRANITO CINZA ANDORRINHA - esp. 2 cm - 2,00x0,60x1,80x0,50x0,9 m e 1,40x0,75x0,7 m - COZINHA - preparo sucos, doces
○	GRANITO CINZA ANDORRINHA - esp. 2 cm - 2,00x0,65x2,03x0,50x0,9 m e 1,10x0,75x0,7 m - COZINHA - lavagem/recepção
○	GRANITO CINZA ANDORRINHA - esp. 2 cm - 0,75x0,60x0,9 m - COZINHA - apoio
○	GRANITO CINZA ANDORRINHA - esp. 2 cm - 2,40x0,53x0,6 m - REFEITÓRIO
○	GRANITO CINZA ANDORRINHA - esp. 2 cm - 3,50x0,60x0,9 m - LACTÁRIO
○	GRANITO CINZA ANDORRINHA - esp. 2 cm - 3,50x0,60x0,9 m - LACTÁRIO
○	GRANITO CINZA ANDORRINHA - esp. 2 cm - 1,30x0,55x0,9 m - HIGIENIZAÇÃO LACTÁRIO
○	GRANITO CINZA ANDORRINHA - esp. 2 cm - 2x (2,90x0,53x0,6 m) - SANITÁRIOS INFANTIS 1, 2 E 3
○	GRANITO CINZA ANDORRINHA - esp. 2 cm - 2x (0,70x1,20x0,90 m) - SANITÁRIOS INF. 1, 2 E 3 - boudoir
○	GRANITO CINZA ANDORRINHA - esp. 2 cm - 1,55x0,70x0,90 m - SANITÁRIO PNE INF.

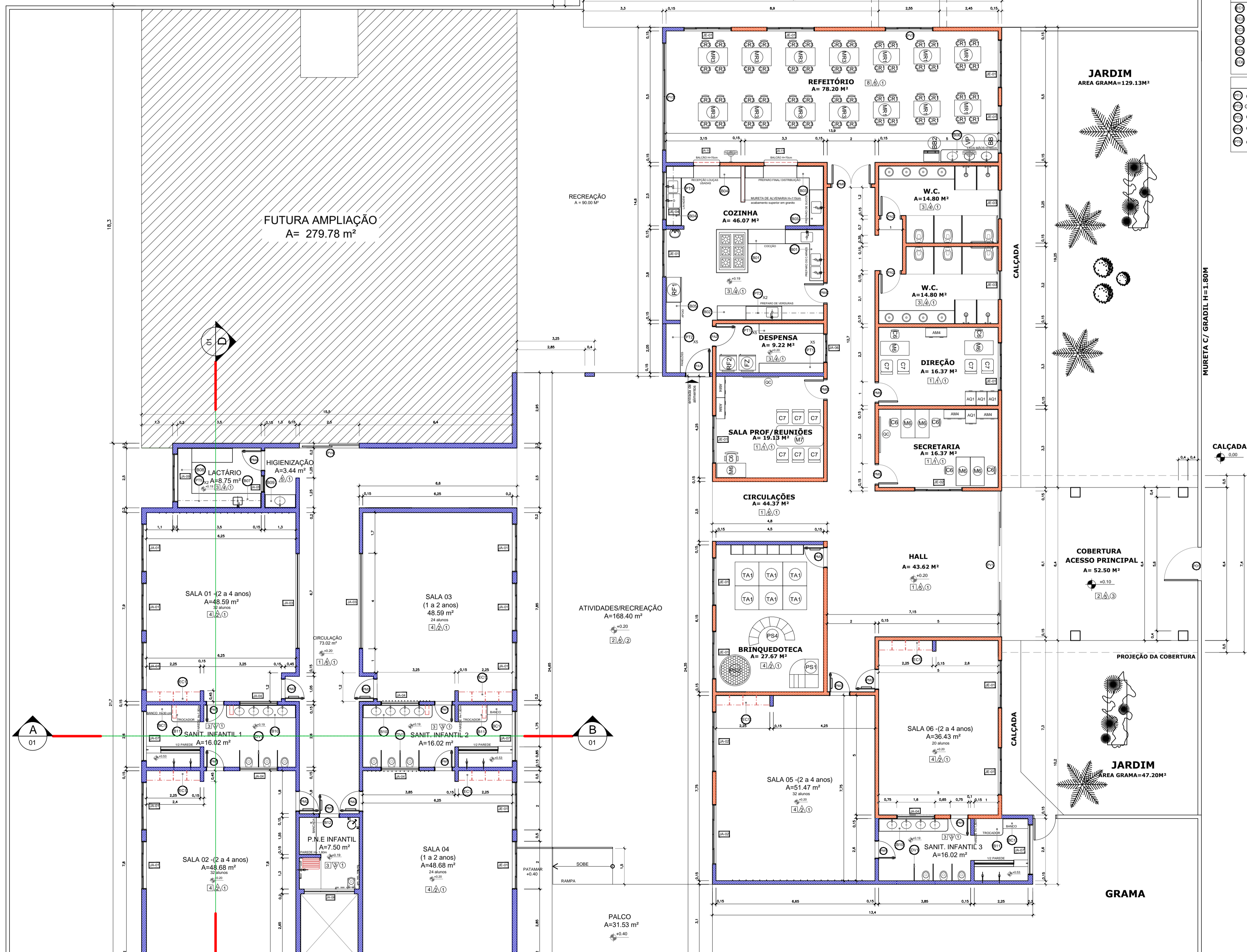

LEGENDA		ESPECIFICAÇÕES	
○	ESCANINHOS - EC*	□	PISO
○	MDIF REV. COM LAMINADO MELAMINICO BRANCO - espessura 2 cm - CRECHES II E III	1	PISO EM GRANILITE COM RESINA EPOXI INCOLOR E COM JUNTAS PLASTICAS A CADA 1,20m
○	MDIF REV. COM LAMINADO MELAMINICO BRANCO - espessura 2 cm - CRECHES I	2	CIMENTO COM ACABAMENTO LISO E JUNTAS PLASTICAS A CADA 1,20m
○	MDIF REV. COM LAMINADO MELAMINICO BRANCO - espessura 2 cm - DEPOSITOS CRECHES I	3	CERÂMICA 30x40 cm, PEI 5, COR BRANCO GELO, ANTIDERRAPANTE
○	MDIF REV. COM LAMINADO MELAMINICO BRANCO - espessura 2 cm - SALA MULTUOSO	4	PISO VINÍLICO EM MANTA E=2mm
○	MDIF REV. COM LAMINADO MELAMINICO BRANCO - espessura 2 cm - PRE-ESCOLA 1 e 4	5	BLOCO INTERTRAVADO DE CONCRETO
○	MDIF REV. COM LAMINADO MELAMINICO BRANCO - espessura 2 cm - PRE-ESCOLA 2 e 3	6	ÁREA
○		7	GRAMADO
○		8	CERÂMICA 30x40 cm, PEI 5, COR BRANCO GELO, ANTIDERRAPANTE
○		△	PAREDE
○		1	PINTURA ACRILICA COR BRANCO GELO SOBRE MASSA CORRIDA
○		2	PINTURA EPOXI HARRON MEDIO ATE H=0,80m, RODAMEN TO DE MADEIRA PINTADO NA COR BRANCA H=10cm E PINTURA ACRILICA COR BRANCO GELO
○		3	CERÂMICA 30x40cm, COR BRANCO GELO, FAIXA CERÂMICA 10x10cm (vermelha e azul) E PINTURA ACRILICA COR BRANCO GELO
○		4	CERÂMICA 30x40 cm, COR BRANCO GELO, DO PISO AO TETO
○		5	CERÂMICA CARAMELO 10x10cm ATE H=1,00m E PINTURA ACRILICA COR BRANCO GELO
○		○	TETO
○		1	LAE
○		2	FORRO PVC EM TALAS COM FRISO
○		3	AMBINET SEM FORRO

OBRA:	AMPLIAÇÃO E REFORMA DA ESCOLA MUNICIPAL DE EDUCAÇÃO INFANTIL PROF. VANDERLEI CECATTO	
PROPRONENTE:	PREFEITURA MUNICIPAL DE SANTO ANTONIO DO LESTE CNPJ: 04.217.362.0001 - 90	
LOCAL DA OBRA:	AV. KULUENE, QUADRA 01, LOTES 11/12/13/14	
SETOR/BAIRRO:	JARDIM BEM VIVER	
CIDADE:	SANTO ANTONIO DO LESTE, MT	
AUTOR DO PROJETO:	GIOVANI BIFF-ARQUITETO E URBANISTA CAU/BR: 964140	
REPONSÁVEL TÉCNICO:	GIOVANI BIFF-ARQUITETO E URBANISTA CAU/BR: 964140	
DATA:	15/10/18	ESCALA: INDICADA
DESENHO:	ASSUNTO PROJETO ARQUITETONICO PLANTA BAIXA	FOLHA N° 4/12
 RUA A. N. 367 JARDIM SANTA INEZ, SANTO ANTONIO DO LESTE-MT. FONE: (66) 3488-1080 CEP: 78.628-000	ASS. RESPONSÁVEL TÉCNICO	ÁREAS E OCUPAÇÃO (%)
	GIOVANI BIFF CAU/BR: 964140 REPRESENTANTE DO MUNICIPIO:	TERRENO=2.338,00M²=100% CONSTRUIDA=632,60M²=27,06% AMPLIAÇÃO=600,02M²=25,66% ÁREA TOT.=1.232,62M²=52,72%
RESERVADO À APROVAÇÃO	MIGUEL JOSÉ BRUNETTA PREFEITO MUNICIPAL	