

OBS:  
(PA) SEÇÃO 0.22 X 0.2  
(PB) DIÂMETRO DE 350

- PAREDES EXISTENTES
- PAREDES Á RETIRAR

**02 PLANTA BAIXA- ANEXO GARAGEM/LAVANDERIA**

ESCALA 1:75  
ÁREA CONSTRUÍDA = 198.38M²

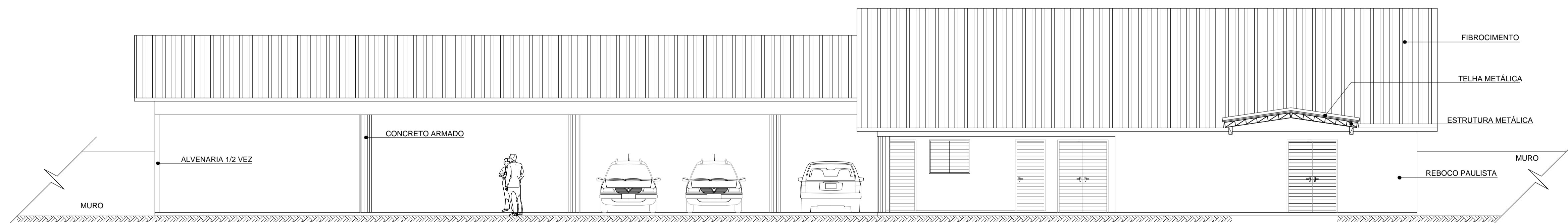

**01 FACHADA FRONTAL- ANEXO GARAGEM/LAVANDERIA**

ESCALA 1:75

<b>OBRA:</b>	PROJETO DE REGULARIZAÇÃO E REFORMA CENTRO MUNICIPAL DE SAÚDE C/ ATENDIMENTO DE URGÊNCIA E EMERGÊNCIA	
<b>PROponente:</b>	PREFEITURA MUNICIPAL DE SANTO ANTONIO DO LESTE CNPJ: 04.217.362.0001-90	
<b>LOCAL DA OBRA:</b>	RUA DAS FLORES, S/N., QUADRA 54	
<b>BAIRRO:</b>	JARDIM NOVO CAMPO	
<b>CIDADE:</b>	SANTO ANTONIO DO LESTE, MT	
<b>AUTOR DO PROJETO:</b>	GIOVANI BIFF-ARQUITETO E URBANISTA CAU: 96414-0	
<b>RESPONSÁVEL TÉCNICO:</b>	GIOVANI BIFF-ARQUITETO E URBANISTA CAU: 96414-0	
<b>DATA:</b>	20/09/18	ESCALA: INDICADA
<b>DESENHO:</b>	ASSUNTO PROJETO ARQUITETONICO PLANTA BAIXA DEMOLIÇÃO (ANEXO GARAGEM/LAVANDERIA) E FACHADA FRONTAL	FOLHA N° <b>5/06</b>
<b>ASS. RESPONSÁVEL TÉCNICO</b>	<b>GIOVANI BIFF</b> CAU: 96414-0	<b>ÁREAS E OCUPAÇÃO (%):</b>
<b>REPRESENTANTE DO MUNICIPIO:</b>	<b>MIGUEL JOSÉ BRUNETTA</b> PREFEITO MUNICIPAL	TERRENO=6400,00M²= 1,00% ÁREA CONSTRUÍDA PSF TOTAL=390,70M²=6,10% ÁREA CONSTRUÍDA CENTRO + ANEXOS=1,049,04M²= 16,39% CENTRO DE SAÚDE Á. CONST.=704,08M²= 11,00% ÁREA CONSTRUÍDA ANEXO GARAGEM/LAVANDERIA= 302,11M²=4,72% ÁREA CONSTRUÍDA ANEXOS DEPOSITOS=42,85M²=0,67% ÁREA PERMEÁVEL LIVRE= 4.960,26M²= 77,50%

RUA A, N° 369 JARDIM SANTA INES, SANTO ANTONIO DO LESTE, MT.  
FONE: (66) 3488-1080  
CEP: 78.628-000

RESERVADO À APROVAÇÃO