

DETALHE ILUMINAÇÃO - POSTE DT 11/200-KGF E REFLETORES DE 1000W - CAMPO DE FUTEBOL

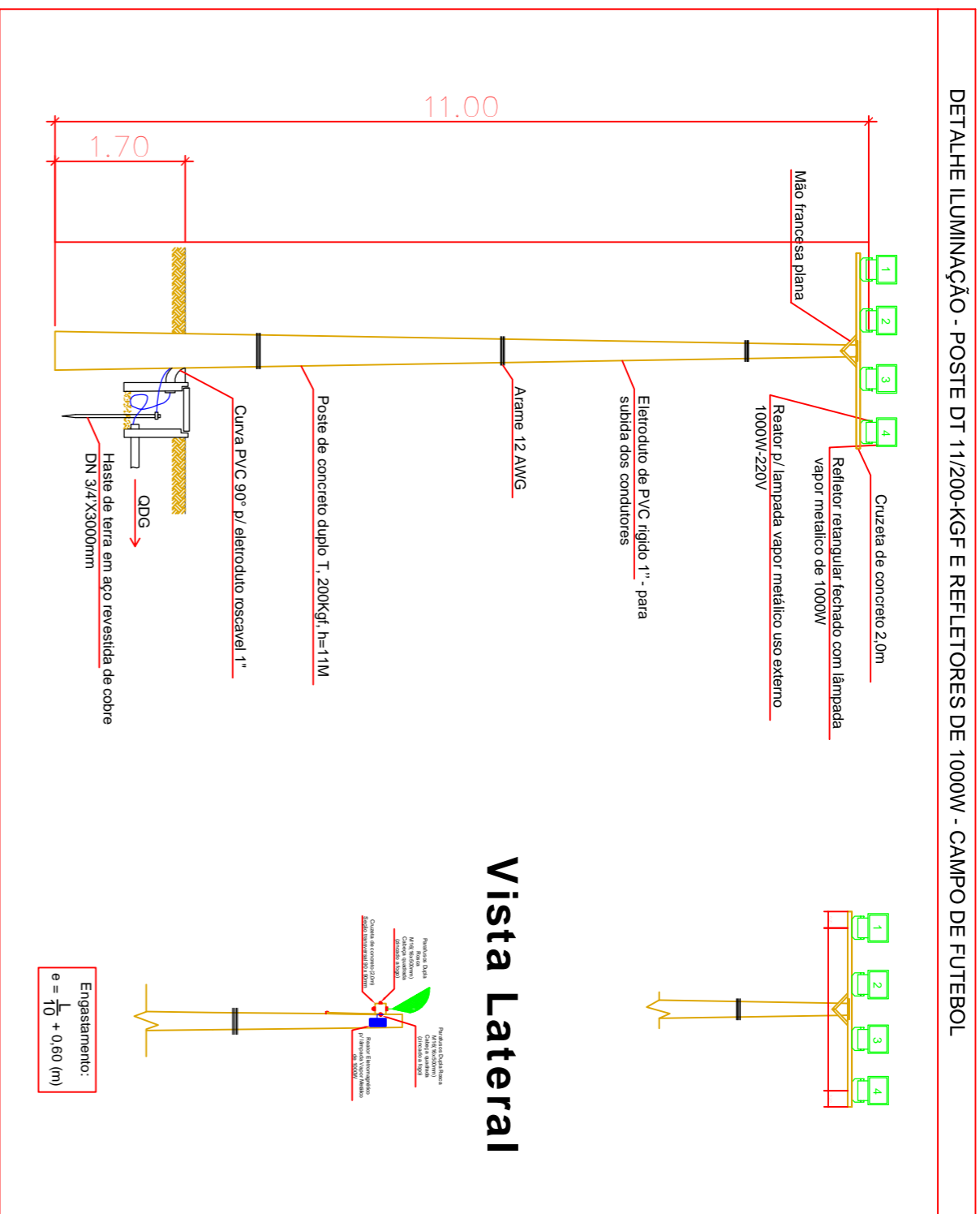

Vaia para Eletrodutos Enterrados

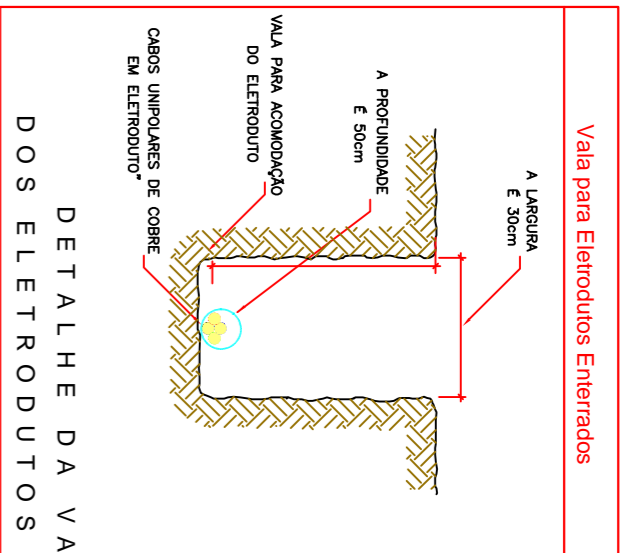

Detalhe da caixa de passagem em alvenaria

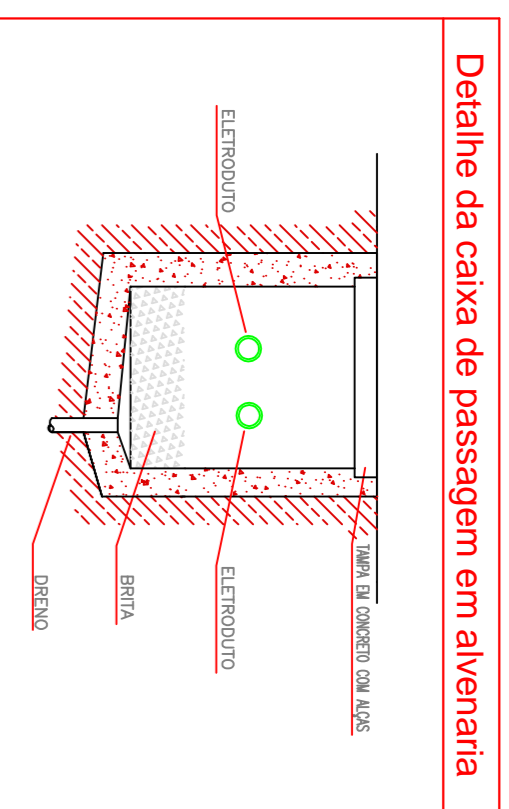

Padrão de entrada T4 c/ medidor em mureta e saída subterrânea

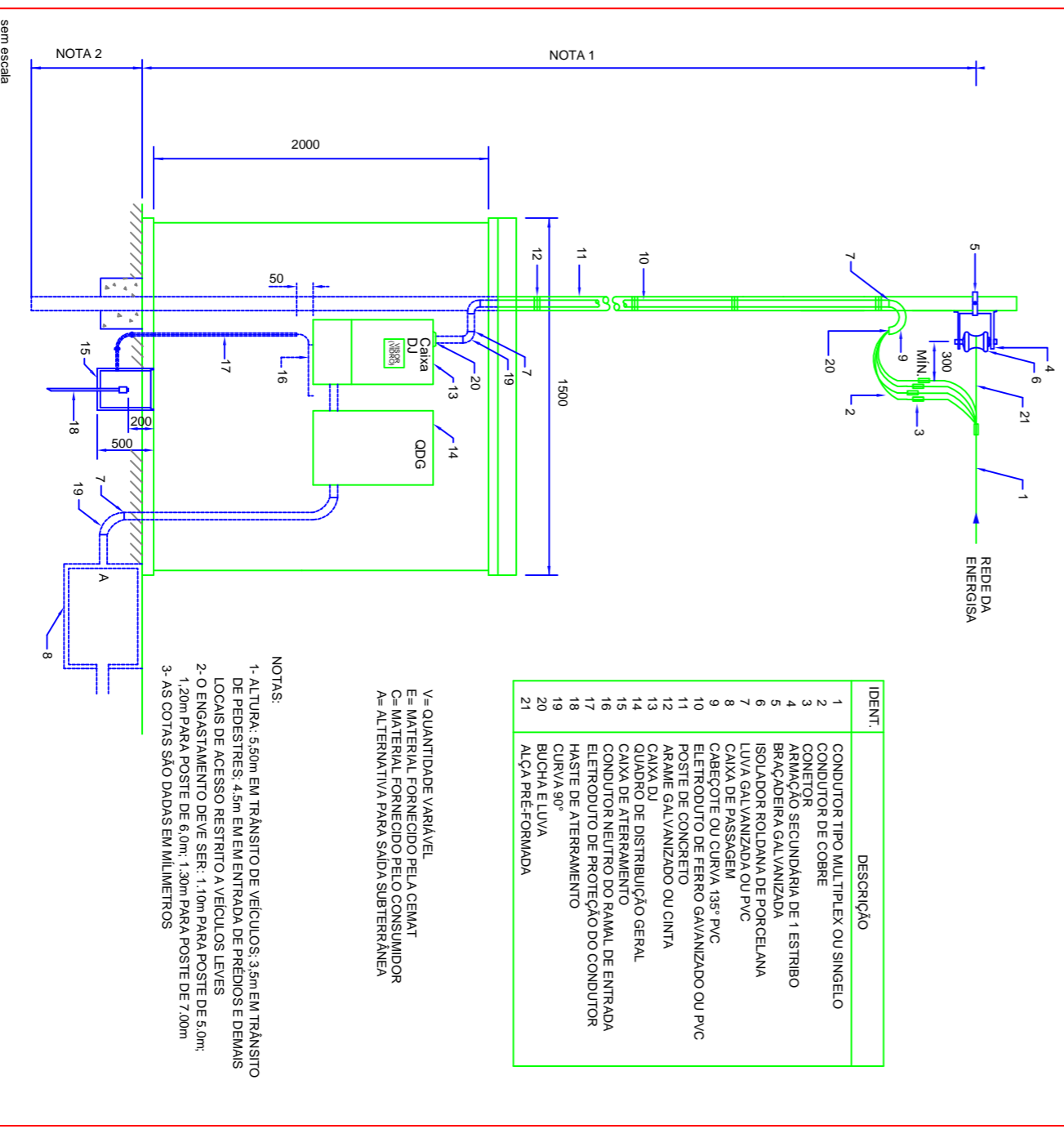

CARIMBO DO CREA/CAU:		CARIMBO DA PREFEITURA:	
<p>ASSOCIAÇÃO MATO-GROSSENSE DOS MUNICÍPIOS COORDENAÇÃO DE PROJETOS</p> <p>SITE: www.amm.org.br E-MAIL: centraldeprojetosamm@gmail.com</p> <p>ADM. NEURILAN FRAGA</p>			
TIPO DE OBRA:	INSTITUCIONAL	MODALIDADE:	REFORMA
OBRA:	CAMPO DE FUTEBOL		
PROPRIETÁRIO/ CNPJ:	PREFEITURA MUNICIPAL DE SANTO ANTONIO DO LESTE		
ENDEREÇO:	Av. Brasil esq. c/ Rua Domingos Azzolini - Santo Antônio do Leste/MT		
AUTOR DO PROJETO: CREA/CAU:	Karla Rosa de Oliveira Tavares Engª Eletricista CREA: 1209353130		
RESPONSÁVEL TÉCNICO P/ OBRA:	PROJETO BÁSICO ELÉTRICO		
ASSUNTO: Detalhes.			
LOCAL DO ARQUIVO:	ÍNDICES URBANÍSTICOS	QUADRO DE ÁREAS	
DATA DE ENTREGA:	TAXA DE OCUPAÇÃO: %	CONFORME PROJETO ARQUITETÔNICO	
REVISÃO:	TÉRREDO	DEMAIS PAV.	
ESCALA:	%	%	
DESENHO:	DESENHO: KARLA ROSA DE OLIVEIRA TAVARES		
ART: 000000-0			
ELE		FOLHA Nº	
02		02	