

À

PREFEITURA MUNICIPAL DE SANTO ANTONIO DO LESTE.
COMISSÃO DE LICITAÇÃO
SANTO ANTONIO DO LESTE – MT

Ref.: **Pregão Presencial_SRP nº 022/2016**

Abertura: 07 de julho de 2016

Horas: 08:00 horas

BOMBARDA & CIA LTDA-EPP, com sede **Av. Minas Gerais, centro nº 116, Primavera do Leste/MT**, CNPJ nº **13.041.297/0001-85**, Inscrição Estadual nº **134103025**, telefone/fax nº 3498-1737, representada pelo seu sócio o Sr. **PETRUCIO BOMBARDA**, portador do CPF nº 854.069.291-00, vem encaminhar a essa Comissão de Licitações, as propostas em anexo, referentes ao Pregão Presencial em epígrafe, que tem como objeto o **Registro de Preços para futura e eventual aquisição de Pneus, câmaras, e protetores, para veículos da frota das secretarias desta prefeitura, conforme solicitação**

1 – Preço Global – **R\$ 420.398,00 (quatrocentos e vinte mil trezentos e noventa e oito reais).**

2 – Prazo de Entrega: 05 (cinco) dias.

3 – Prazo de validade da proposta é de **60 (sessenta) dias** a partir da data de sua abertura.

Declaramos que estão incluídas todas as despesas com tributos e fornecimento de certidões e documentos, bem como encargos fiscais, sociais, trabalhistas, previdenciários, comerciais e outros de qualquer natureza e, ainda, gastos com transporte e acondicionamento dos materiais em embalagens adequadas.

Declaramos que atendemos todas as exigências técnicas mínimas, inclusive de garantia, prazos de entrega e quantidades.

Informamos ainda, que os pagamentos deverão ser efetuados com todas as condições estabelecidas no Edital da Licitação e seus anexos, na Conta Corrente.

Atenciosamente,

04 de julho de 2016

PETRUCIO BOMBARDA

CPF nº 854.069.291-00

CNPJ nº **13.041.297/0001-85**

Inscrição Estadual nº **134103025**

Obs.1: Na apresentação da proposta a empresa deverá declarar a marca e modelo do produto cotado, caso não o faça, a mesma será instada pelo(a) Pregoeiro(a) a apresentar a marca e o modelo do produto sob pena de desclassificação.

Obs.2: Serão desclassificadas as propostas que apresentarem cotações contendo preços excessivos, simbólicos, de valor zero ou inexeqüíveis, na forma da legislação em vigor, ou ainda, que ofereçam preços ou vantagens baseadas nas ofertas dos demais licitantes.

BOMBARDA & CIA LTDA-EPP, inscrita no CNPJ sob o nº 13.041.297/0001-85, INSC. ESTADUAL 134103025, com endereço à Av. Minas Gerais, centro nº 116, Primavera do Leste/MT. Telefone 066-3498-1737, BANCO DO BRASIL S/A AG. 5782-7, C/C 5820-3.

ITEM	DESCRIÇÃO DO PRODUTO/SERVIÇO	UNIDADE	MARCA	QUANTIDADE	VALOR MEDIO	TOTAL
1	PNEUS AMBULANCIA S10 225/75 R15	UNID	KUMHO	16	R\$ 634,00	R\$ 10.144,00
2	PNEUS AMBULANCIA RENAULT KANGOO 185/70 R 14	UNID	DUNLOP	20	R\$ 345,00	R\$ 6.900,00
3	PNEUS AMBULANCIA DOBLO 185/70 R 14	UNID	DUNLOP	20	R\$ 345,00	R\$ 6.900,00
4	PNEUS UNO 175/70 R13	UNID	DUNLOP	42	R\$ 205,00	R\$ 8.610,00
5	PNEUS MOTO XLR 125 ARO 21	UNID	MAGGION	6	R\$ 195,00	R\$ 1.170,00
6	PNEUS MOTO XLR 125 ARO 18	UNID	RS	6	R\$ 255,00	R\$ 1.530,00
7	CAMARA ARO 15 AMBULANCIA S10	UNID	MAGGION	10	R\$ 59,00	R\$ 590,00
8	CAMARA ARO 14 AMBULANCIA DOBLO	UNID	MAGGION	10	R\$ 45,00	R\$ 450,00
9	CAMARA ARO 13 UNO	UNID	MAGGION	34	R\$ 45,00	R\$ 1.530,00
10	CAMARA ARO 18 MOTO	UNID	MAGGION	6	R\$ 32,00	R\$ 192,00
11	CAMARA ARO 21 MOTO	UNID	MAGGION	6	R\$ 36,00	R\$ 216,00
12	CAMARA ARO 14 AMBULANCIA RENAULT	UNID	DUNLOP	10	R\$ 45,00	R\$ 450,00
13	PNEUS 245/70/16 AMBULANCIA S10	UNID	DUNLOP	12	R\$ 790,00	R\$ 9.480,00
14	PNEUS 175/70/14 FORD KA	UNID	MAGGION	12	R\$ 335,00	R\$ 4.020,00
15	PNEUS 90/190/18 MOTO	UNID	MAGGION	4	R\$ 131,00	R\$ 524,00
16	PNEUS 275/18 MOTO	UNID	MAGGION	4	R\$ 116,00	R\$ 464,00
17	PNEUS 110/90/17 MOTO	UNID	MAGGION	4	R\$ 230,00	R\$ 920,00
18	PNEUS 90/90/19 MOTO	UNID	DUNLOP	4	R\$ 209,00	R\$ 836,00
19	PNEUS 235/70 R16 CAMIONETE L200	UNID	DUNLOP	8	R\$ 735,00	R\$ 5.880,00
20	PNEUS CAMIONETE S10 245/70X16	UNID	MAGGION	20	R\$ 790,00	R\$ 15.800,00
21	PNEUS MOTO XLR 125 HONDA	UNID	PIRELLI	2	R\$ 255,00	R\$ 510,00
22	PNEUS Nº 750-16 CAMINHAO FORD F 4.000 (COM CAMARA)	UNID	RS	8	R\$ 627,00	R\$ 5.016,00
23	PNEUS 1000 X 20 COMPLETO (CAMARA E FITÃO) CAMINHAO CARGO 1422	UNID	PIRELLI	20	R\$ 1.341,00	R\$ 26.820,00
24	PNEUS 900 X 20 COMPLETO (CAMARA E FITÃO) CAMINHÃO FORD F 14.000	UNID	PIRELLI	12	R\$ 1.225,00	R\$ 14.700,00
25	PNEUS 175/70 R 13 CORSA 1.6	UNID	DUNLOP	8	R\$ 205,00	R\$ 1.640,00
26	PNEUS 175/70 R13 PAMPA 1.8	UNID	DUNLOP	4	R\$ 205,00	R\$ 820,00
27	PNEUS UNO 175/70 R13	UNID	DUNLOP	12	R\$ 205,00	R\$ 2.460,00
28	PNEUS Nº17.5-16 PA CARREGADEIRA 924 G CATERPILLAR	UNID	ADVANCE	4	R\$ 3.530,00	R\$ 14.120,00
29	PNEUS 275/80 R 22,5 -02 CAMINHOS VOLKS 24.220	UNID	DUNLOP	30	R\$ 1.790,00	R\$ 53.700,00
30	PNEUS TRASEIRO Nº 19.5 L-24 (COM CAMARA) RETOESCAVADEIRA CASE 580 N	UNID	JK TYRE	2	R\$ 3.300,00	R\$ 6.600,00

31	PNEUS DIANTEIRO N° 12X16,5 (COM CAMARA) RETOESCAVADEIRA CASE 580N	UNID	ADVANCE	2	R\$ 835,00	R\$ 1.670,00
32	PNEUS AGRICOLAS ARO 16 BORRACHUDO (COM CAMARA) PATROLA REBOQUE	UNID	PIRELLI	2	R\$ 760,00	R\$ 1.520,00
32	PNEUS N°14.00-024 MOTONIVELADORA RG 140 B NEW HOLLAND	UNID	ADVANCE	12	R\$ 2.760,00	R\$ 33.120,00
34	PNEUS N. 17.5-16 (COM CAMARA) PÁ KOMATSU 200	UNID	ADVANCE	4	R\$ 3.530,00	R\$ 14.120,00
34	PNEUS 1000X20 COMPLETO (CAMARA E FITÃO) CAMINHÃO MB 2729	UNID	PIRELLI	12	R\$ 1.341,00	R\$ 16.092,00
36	PNEUS 295/80 R 22,5 PRANCHA	UNID	GOODRIDE	8	R\$ 1.790,00	R\$ 14.320,00
36	PNEUS AGRICOLA ARO 16 BORRACHUDO (COM CAMARA) CARRETA	UNID	PIRELLI	4	R\$ 760,00	R\$ 3.040,00
38	PNEUS AGRICOLA ARO 16 BORRACHUDO (COM CAMARA) NIVELADORA	UNID	PIRELLI	4	R\$ 760,00	R\$ 3.040,00
38	PNEUS AGRICOLA ARO 16 BORRACHUDO (COM CAMARA) GRADE	UNID	PIRELLI	4	R\$ 670,00	R\$ 2.680,00
40	PNEUS N°750X16 MICRO ONIBUS AGRALE 1.800 COMPLETO (CAMARA E FITÃO)	UNID	PIRELLI	8	R\$ 783,00	R\$ 6.264,00
40	PNEUS N°215/75 R 17.5 ONIBUS MB 812 LO	UNID	DUNLOP	24	R\$ 790,00	R\$ 18.960,00
42	PNEUS N° 215/75 R 17.5 ONIBUS VOLKSBUS 8.120	UNID	DUNLOP	12	R\$ 790,00	R\$ 9.480,00
42	PNEUS N°215/75 R17.5 ONIBUS IVECO DAILY TURBO	UNID	DUNLOP	12	R\$ 790,00	R\$ 9.480,00
44	PNEUS 900X20 COMPLETO (CAMARA E FITÃO) ONIBUS MB 1313	UNID	PIRELLI	24	R\$ 1.225,00	R\$ 29.400,00
44	PNEUS 900X20 COMPLETO (CAMARA E FITÃO) ONIBUS VOLKSBUS W 15.190	UNID	PIRELLI	12	R\$ 1.225,00	R\$ 14.700,00
46	PNEUS 275/80 R 22.5 ONIBUS VOLKSBUS 15-90	UNID	DUNLOP	16	R\$ 1.790,00	R\$ 28.640,00
46	PNEUS 225/65X16 VAN RENAUT	UNID	MONO	16	R\$ 680,00	R\$ 10.880,00

R\$ 420.398,00

O prazo de validade da presente proposta de preços é de 60 (sessenta) dias, a contar da data da abertura da licitação.

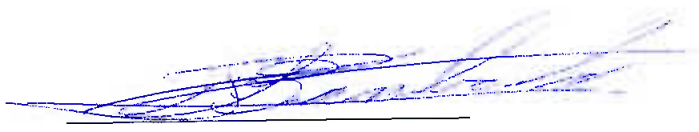
BOMBARDA & CIA LTDA-EPP
CNPJ 13.041.297/0001-85

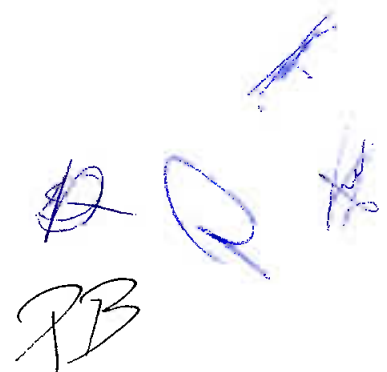



PREGÃO N.º 014/2016
CARTA DE APRESENTAÇÃO DE PROPOSTA

À
PREFEITURA MUNICIPAL DE SANTO ANTONIO DO LESTE.
COMISSÃO DE LICITAÇÃO
SANTO ANTONIO DO LESTE – MT

Ref.: Pregão Presencial nº 014/2016
Abertura: 14 de Abril de 2016
Horas: 08:00 horas

D. P. DE SOUZA COMÉRCIO DE PNEUS E BORRACHAS COM SEDE A RUA NOVO MUNDO S/N, BAIRRO NOVO MUNDO, CIDADE DE VÁRZEA GRANDE, ESTADO DE MATO GROSSO, CNPJ Nº 21.711.134/0001-90, INSCRIÇÃO ESTADUAL Nº 13566253-2, E-MAIL PNEUARSL.COM.BR, TELEFONE/FAX Nº 65-3694-6666, REPRESENTADA PELO SEU PROCURADOR O SR. MARCOS ROBERTO MARGREITER, BRASILEIRO, SOLTEIRO, COORDENADOR DE LICITAÇÕES E CONTRATOS, CPF Nº 01000897982, CARTEIRA DE IDENTIDADE Nº 3159921 SSP/SC, VEM ENCAMINHAR A ESSA COMISSÃO DE LICITAÇÕES, AS PROPOSTAS EM ANEXO, REFERENTES AO PREGÃO PRESENCIAL EM EPIGRAFE, QUE TEM COMO OBJETO O **PREGÃO PARA FUTURA E EVENTUAL AQUISIÇÃO DE PNEUS, CÂMARAS E PROTETORES, PARA VEÍCULOS DA FROTA DAS SECRETARIAS MUNICIPAIS DESTA PREFEITURA, CONFORME SOLICITAÇÕES.**

- 1 – RELAÇÃO DE PRODUTOS COM PREÇO UNITÁRIO E TOTAL – **R\$ 402.112,00 (QUATROCENTOS E DOIS MIL CENTO E DOZE REAIS).**
- 2 – PRAZO DE ENTREGA: 02 (DOIS) DIAS CONSECUTIVOS CONTADOS DA SOLICITAÇÃO DE ENTREGA.
- 3 – Prazo de validade da proposta é de **60 (sessenta)** dias a partir da data de sua abertura.

DECLARAMOS QUE ESTÃO INCLUÍDAS TODAS AS DESPESAS COM TRIBUTOS E FORNECIMENTO DE CERTIDÕES E DOCUMENTOS, BEM COMO ENCARGOS FISCAIS, SOCIAIS, TRABALHISTAS, PREVIDENCIÁRIOS, COMERCIAIS E OUTROS DE QUALQUER NATUREZA E, AINDA, GASTOS COM TRANSPORTE E ACONDICIONAMENTO DOS MATERIAIS EM EMBALAGENS ADEQUADAS.

Declaramos que atendemos todas as exigências técnicas mínimas, inclusive de garantia, prazos de entrega e quantidades.

Informamos ainda, que os pagamentos deverão ser efetuados com todas as condições estabelecidas no Edital da Licitação e seus anexos, na Conta Corrente nº 67053-7 Agência nº 2467-2 do Banco Brasil.

Atenciosamente,

Várzea Grande 06 de Júlio de 2016

Marcos R. Margreiter
D.P. DE SOUZA COMÉRCIO DE PNEUS E BORRACHA EPP 052.314.719-84
1793153-3 SSP/MT
CPF no 025014071-30

[Handwritten mark]

Rua Novo Mundo, SN BR 163/364. B. Torrão de Ouro
Fone: (65) 3694-6262 - e-mail: licitacao@gmail.com

21.711.134/0001-90
D.P. DE SOUZA COMÉRCIO DE PNEUS E BORRACHAS EPP
Rua Novo Mundo, nº 163/364
Bairro: Novo Mundo - CEP: 74400-100
VÁRZEA GRANDE - MT



**D.P. de Souza Comércio de
Pneus e Borrachas Epp**

Ao

Município de Santo Antônio Do Leste, Estado de Mato Grosso

Ref: Licitação na modalidade PREGÃO PRESENCIAL Nº 22/2016 - PR Nº 30/2016-

POPOSTA DE PREÇOS

PREGÃO 22/2016

CNPJ: 21.711.134/0001

Nome de Fantasia: PANTANAL PNEUS E BORACHAS

Razão Social:

D.P. DE SOUZA COMÉRCIO DE PNEUS E BORRACHA EPP

Endereço: NOVO MUNDO (LOT JD N MUNDO)

Telefone(s): 65-3694-6666

Fax: 65-3694-6666

E-mail:

pantanalpneus2010@hotmail.com

Contato: Marcos ou Elenilza

Banco:

BRASIL

Agência: 2467-2

C/C: 67053-7

Validade da Proposta: 60 dias

Prazo de Entrega: CONFORME EDITAL

Item	Descrição do Produto/Serviço	Unidade	Marca	Quantidade	Valor Unitário	Valor total
1	PNEUS AMBULANCIA S10 225/75 R15	UNID	GOLDWAY	16	\$ 580,00	9.280,00
2	PNEUS AMBULANCIA RENAULT KANGOO 185/70 R 14	UNID	FATE	20	\$ 330,00	6.600,00
3	PNEUS AMBULANCIA DOBLO 185/70 R 14	UNID	FATE	20	\$ 330,00	6.600,00
4	PNEUS UNO 175/70 R13	UNID	FATE	42	\$ 205,00	8.610,00
5	PNEUS MOTO XLR 125 ARO 21	UNID	RINALDI	6	\$ 177,00	1.062,00
6	PNEUS MOTO XLR 125 ARO 18	UNID	RINALDI	6	\$ 215,00	1.290,00
7	CAMARA ARO 15 AMBULANCIA S10	UNID	BRASTUBE	10	\$ 55,00	550,00
8	CAMARA ARO 14 AMBULANCIA DOBLO	UNID	BRASTUBE	10	\$ 50,00	500,00
9	CAMARA ARO 13 UNO	UNID	BRASTUBE	34	\$ 50,00	1.700,00
10	CAMARA ARO 18 MOTO	UNID	KB-50	6	\$ 40,00	240,00
11	CAMARA ARO 21 MOTO	UNID	KB-50	6	\$ 40,00	240,00
12	CAMARA ARO 14 AMBULANCIA RENAULT	UNID	BRASTUBE	10	\$ 50,00	500,00
13	PNEUS 245/70/16 AMBULANCIA S10	UNID	SAILUN	12	\$ 806,00	9.672,00
14	PNEUS 175/70/14 FORD KA	UNID	FATE	12	\$ 310,00	3.720,00
15	PNEUS 90/90/18 MOTO	UNID	VIPAL	4	\$ 125,00	500,00
16	PNEUS 275/18 MOTO	UNID	VIPAL	4	\$ 120,00	480,00
17	PNEUS 110/90/17 MOTO	UNID	VIPAL	4	\$ 232,00	928,00
18	PNEUS 90/90/19 MOTO	UNID	VIPAL	4	\$ 210,00	840,00
19	PNEUS 235/70 R16 CAMIONETE L200	UNID	SAILUN	8	\$ 735,00	5.880,00
20	PNEUS CAMIONETE S10 245/70X16	UNID	SAILUN	20	\$ 806,00	16.120,00
21	PNEUS MOTO XLR 125 HONDA	UNID	RINALDI	2	\$ 220,00	440,00
22	PNEUS Nº 750-16 CAMINHAO FORD F 4.000 (COM	UNID	GOODYEAR	8	\$ 600,00	4.800,00

Rua Novo Mundo, SN BR 163/364. B. Torrão de Ouro

Fone: (65) 3694-6262 - e-mail: licitacao@gmail.com



D.P de Souza Comércio de
Pneus e Borrachas Epp

	CAMARA)					
23	PNEUS 1000 X 20 COMPLETO (CAMARA E FITÃO) CAMINHÃO CARGO 1422	UNID	GOODYEAR	20	\$ 1.230,00	24.600,00
24	PNEUS 900 X 20 COMPLETO (CAMARA E FITÃO) CAMINHÃO FORD F 14.000	UNID	GOODYEAR	12	\$ 1.180,00	14.160,00
25	PNEUS 175/70 R 13 CORSA 1.6	UNID	FATE	8	\$ 205,00	1.640,00
26	PNEUS 175/70 R13 PAMPA 1.8	UNID	FATE	4	\$ 205,00	820,00
27	PNEUS UNO 175/70 R13	UNID	FATE	12	\$ 205,00	2.460,00
28	PNEUS Nº 17.5-16 PA CARREGADEIRA 924 G CATERPILLAR	UNID	TITAN	4	\$ 3.700,00	14.800,00
29	PNEUS 275/80 R 22,5 -02 CAMINHOS VOLKS 24.220	UNID	FATE	30	\$ 1.610,00	48.300,00
30	PNEUS TRASEIRO Nº 19.5 L-24 (COM CAMARA) RETOESCAVADEIRA CASE 580 N	UNID	TITAN	2	\$ 3.200,00	6.400,00
31	PNEUS DIANTEIRO Nº 12X16,5 (COM CAMARA) RETOESCAVADEIRA CASE 580N	UNID	TITAN	2	\$ 1.130,00	2.260,00
32	PNEUS AGRICOLAS ARO 16 BORRACHUDO (COM CAMARA) PATROLA REBOQUE	UNID	GOODYEAR	2	\$ 700,00	1.400,00
32	PNEUS Nº 14.00-024 MOTONIVELADORA RG 140 B NEW HOLLAND	UNID	TITAN	12	\$ 2.750,00	33.000,00
34	PNEUS N. 17.5-16 (COM CAMARA) PÁ KOMATSU 200	UNID	TITAN	4	\$ 3.700,00	14.800,00
34	PNEUS 1000X20 COMPLETO (CAMARA E FITÃO) CAMINHÃO MB 2729	UNID	GOODYEAR	12	\$ 1.230,00	14.760,00
36	PNEUS 295/80 R 22,5 PRANCHA	UNID	FATE	8	\$ 1.700,00	13.600,00
36	PNEUS AGRICOLA ARO 16 BORRACHUDO (COM CAMARA) CARRETA	UNID	GOODYEAR	4	\$ 700,00	2.800,00
38	PNEUS AGRICOLA ARO 16 BORRACHUDO (COM CAMARA) NIVELADORA	UNID	GOODYEAR	4	\$ 700,00	2.800,00
39	PNEUS AGRICOLA ARO 16 BORRACHUDO (COM CAMARA) GRADE	UNID	GOODYEAR	4	\$ 700,00	2.800,00
40	PNEUS Nº 750X16 MICRO ONIBUS AGRALE 1.800 COMPLETO	UNID	GOODYEAR	8	\$ 630,00	5.040,00
41	PNEUS Nº 215/75 R 17.5 ONIBUS MB 812 LO	UNID	SAILUN	24	\$ 750,00	18.000,00
42	PNEUS Nº 215/75 R 17.5 ONIBUS VOLKBUS 8.120	UNID	SAILUN	12	\$ 750,00	9.000,00
43	PNEUS Nº 215/75 R 17.5 ONIBUS IVECO DAILY TURBO	UNID	SAILUN	12	\$ 750,00	9.000,00
44	PNEUS 900 X 20 COMPLETO (CAMARA E FITÃO) ONIBUS	UNID	GOODYEAR	24	\$ 1.180,00	28.320,00
45	PNEUS 900 X 20 COMPLETO (CAMARA E FITÃO) ONIBUS	UNID	GOODYEAR	12	\$ 1.180,00	14.160,00
46	PNEUS 275/80 R 22,5 ONIBUS VOLKBUS 15-90	UNID	FATE	16	\$ 1.610,00	25.760,00

Rua Novo Mundo, SN BR 163/364. B. Torrão de Ouro
Fone: (65) 3694-6262 - e-mail: licitacao@gmail.com



47	PNEUS 225/65 R 16 VAN RENAULT	UNID	ACHILSES	16	\$	680,00	10.880,00
TOTAL GERAL = 402.112,00 (QUATROCENTOS E DOIS MIL CENTO E DOZE REAIS)							

Condições de Pagamento: 30 dias após entrega da mercadoria perante depósito em Conta Corrente,
 Prazo de Entrega: conforme Edital Validade da Proposta: 60 dias Declaro para fins de participação no Pregão Presencial nº 22/2016, que nos preços propostos encontram-se incluídos todos os tributos, encargos sociais, transporte e quaisquer outros ônus que porventura possam recair sobre o objeto do Presente Pregão. Declaramos que todas as marcas cotadas obedecem as normas da ABNT e INMETRO.

Declaramos que atendemos todas as exigências técnicas mínimas, inclusive de garantia, prazos de entrega e quantidades OS PRODUTOS OFERTADO TEM GARANTIA DE 5 ANO APARTIR DA DATA DE SUA FABRICAÇÃO.

Várzea Grande 07 de Julho de 2016

Marcelo H. Margut

D.P. DE SOUZA COMÉRCIO DE PNEUS E BORRACHA EPP 052.314.719-84

1793153-3 SSP/MT

CPF no 025014071-30

21.711.134/0001-90
 D.P. DE SOUZA COMÉRCIO DE
 PNEUS E BORRACHAS - EPP
 Rua Novo Mundo, s/nº
 Bairro: Novo Mundo - CEP: 74149-130
 VÁRZEA GRANDE - MT

[Handwritten marks]

Rua Novo Mundo, SN BR 163/364. B. Torrão de Ouro
 Fone: (65) 3694-6262 - e-mail: licitacao@gmail.com

JB



A
PREFEITURA MUNICIPAL SANTO ANTONIO DO LESTE -MT.
Ref. Edital de Licitação na Modalidade Pregão N° 22/2016 - PR N° 30/2016-
REGISTRO DE PREÇO-
– Tipo menor preço por Item

Diego Prado de Souza, portador(a) da Carteira de Identidade 1793153-3 SSP/MT e do CPF no 025014071-30, representante legal da Empresa D.P. DE SOUZA COMÉRCIO DE PNEUS E BORRACHA EPP cadastrada no 21.711.134/0001-90 sediada na R NOVO MUNDO (LOT JD N MUNDO) B. TORRAO DE OURO, na cidade de Várzea Grande, abaixo assinado, em cumprimento ao solicitado no Edital de Pregão Presencial-Registro de Preço - N° 22/2016 - PR N° 30/2016, DECLARA, sob as penas da Lei, que:

- A) Declara que todos os produtos cotados em sua proposta de preços obedecem rigorosamente as normas da ABNT E INMETRO também possuem os devido certificados solicitados ISO 9001 - TS16949
- J) Declara que todos os custos e despesas legais e/ou adicionais incidentes sobre os **Fornecimentos** estarão incluídos nos preços cotados e faturas a serem emitidas.
- I) Declara que não se enquadra em nenhuma das situações impeditivas de participação a seguir enumeradas:
- I). **Não existe** Inadimplência com fornecimento de itens junto a administração publica.
- II). **Que cumprirá o fornecimento de acordo com a especificação, a partir da assinatura do contrato;**
- III. **que a documentação contida no envelope 02 apresentado cumpre plenamente os requisitos de habilitação**

Atenciosamente,
Várzea Grande 05 de Julho de 2016

Diego Prado de Souza

Assinatura
D. P. DE SOUZA
RG 1793153-3, CPF 025014071-30

CNPJ: 21.711.134/0001-90
D. P. DE SOUZA COMÉRCIO DE
PNEUS E BORRACHAS EPP
Rodovia BR 163, nº 1000, Km 01
Bairro: Torrão de Ouro
CEP: 78.158-000 - Fone: 3694-6060
VÁRZEA GRANDE - MT

Rua Novo Mundo, SN BR 163/364. B. Torrão de Ouro
Fone: (65) 3694-6262 - e-mail: licitacao@gmail.com



MADE BY TITAN



Certificado de Garantia

PNEUS AGRÍCOLAS, INDUSTRIAIS E FLORESTAIS

GUIA DE UTILIZAÇÃO, MANUTENÇÃO E SEGURANÇA

Cadastro do Consumidor

PREENCHIMENTO OBRIGATÓRIO DE TODOS OS CAMPOS
NÃO DESTACAR
ANEXAR NOTA FISCAL DE COMPRA

Nome: _____

Nota Fiscal do pneu N°: _____

Carimbo do revendedor

P

RB

RB

[Signature]



**Leia cuidadosamente este certificado.
Mantenha-o sempre ao seu alcance e consulte-o
sempre que tiver dúvidas. Ele é necessário ao
atendimento em garantia juntamente com a
Nota Fiscal de Compra.**

TERMO DE GARANTIA

A Titan Pneus do Brasil garante seus pneus pelo período informado abaixo, contra eventuais anomalias, devidamente constatadas por técnicos da Titan, ou por técnicos credenciados de sua rede de revendedores oficiais. O período de garantia é contado a partir da data da nota fiscal de venda do pneu ou do veículo novo como equipamento original e compreende os três primeiros meses da garantia legal, acrescidos de um período adicional de garantia contratual, concedidos pela Titan.

- Pneus agrícolas "Diagonais" para eixos de tração, eixos direcionais e implementos agrícolas: 6 anos de garantia.
- Pneus agrícolas "Radiais" para eixos de tração, eixos direcionais e implementos agrícolas: 8 anos de garantia.
- Pneus para empilhadeira industrial : 6 anos de garantia.
- Pneus para aplicações florestais : 2 anos de garantia.

Obs.: Já estão contemplados nos prazos citados acima os três meses de garantia legal.

MANAGEMENT SYSTEM CERTIFICATE

Certificate No:
184755-2015-AQ-BRA-INMETRO

Initial certification date:
17, November, 2012

Valid:
18, August, 2015 - 18, August, 2018

This is to certify that the management system of

TITAN PNEUS DO BRASIL LTDA

Rua dos Prazeres, 106, Belenzinho, 03.021-085, São Paulo, SP, Brazil

has been found to conform to the Quality Management System standard:

ISO 9001:2008

This certificate is valid for the following scope:

Design, manufacture and sales of tires, rubber compounds and materials for retreading.

Projeto, manufatura e vendas de pneus, compostos de borracha e materiais para recauchutagem.

Place and date:
São Paulo, 25, August, 2015



For the issuing office:
DNV GL – Business Assurance
Av Alfredo Egydio de Souza Aranha, 100 -
Bloco D- 3º andar - Vila Cruzeiro, São
Paulo, SP, Brazil

Mauricio Venturin
Mauricio Venturin
Management Representative

[Handwritten signatures and initials in blue ink]

Certificate of Registration

This certifies that the Environmental Management System of

Titan Pneus do Brasil Ltda.

Rua dos Prazeres
106 - Belenzinho
Sao Paulo, CEP 03021085, Brazil

has been assessed by NSF-ISR and found to be in conformance to the following standard(s):

ISO 14001:2004

Scope of Registration:

Activities including and related to the design, manufacture, sales and distribution of tires, rubber compounds, components for tires manufacturing, materials for tires retread and repair, sleeves for tire building machines.

Atividades incluindo e relacionadas ao projeto, manufatura, vendas e distribuição de pneus, compostos de borracha, componentes para a fabricação de pneus, materiais para recauchutagem e reparo de pneus e luvas para máquinas de construção de pneus.

Certificate Number: C0083754-EM3
Certificate Issue Date: 05-AUG-2014
Registration Date: 05-AUG-2014
Expiration Date *: 04-AUG-2017



Carl Blazik,
Director, Technical
Operations & Business Units,
NSF-ISR, Ltd.

NSF International, Inc. (NSF-ISR) Registrations

100 South Dearborn Street, Suite 1000, Chicago, IL 60605-4100 | www.nsf.org

Authorized Registration and/or Accreditation Marks: This certificate is property of NSF-ISR and must be returned upon request. *Company is audited for conformance at regular intervals. For entity registrations call 1-888-NSF-9000 or visit our web site at www.nsf.org

Certificado de Conformidade



Uso do Selo de Identificação da Conformidade para Produtos

Certificamos que

Fate S.A.I.C.I

Av. Blanco Encalada, 3003 - CP: B1644GPK - San Fernando/Buenos Aires - Argentina

Representada no Brasil por:

Fate Pneus do Brasil S.A – Indústria, Comércio, Importação e Exportação

Implementou e mantém satisfatoriamente um processo de fabricação para o escopo

Pneus Novos Destinados a Automóveis de Passageiros, Uso Misto e Rebocados, Veículos Comerciais, Comerciais Leves e Rebocados.

Certificado Nº: 04P-0003

De acordo com: Portaria INMETRO nº 482 de 07 de Dezembro de 2010

Validade do Certificado: 14/07/2015 a 14/07/2019

São Paulo, 16 de Junho de 2015.

Sergio Kina
Gerente Técnico

Mario Guitti
Superintendente

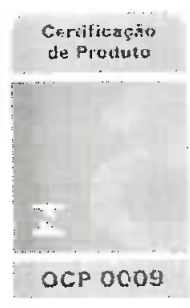

"Certificado de Conformidade válido somente acompanhado do selo"

(Handwritten signatures and initials in blue ink)

Certificado

Norma de aplicación: **ISO 9001:2008**

Nº de certificado: **01 10006 095361**

Titular del certificado: **Fate S.A.I.C.I.**
Av. Blanco Encalada Nº 3003
B1644CPK San Fernando
Buenos Aires
Argentina

Alcance: **Diseño y Fabricación de neumáticos radiales y diagonales para la industria.**

Validez: **Este certificado es válido desde 2015-10-29 hasta 2018-10-28**
Primera auditoría de certificación 2009

TÜV Rheinland Argentina S.A.
San José 83 7º Piso - C1076AAA

www.tuv.com



OAA
Organización
Argentina
de Acreditación



TÜV Rheinland®
Precision and Right.



RB

Certificate

Standard: **ISO / TS 16949:2009**
(3rd edition, 2009-08-15)

Certificate Registr. No. 01 111 095361
ATF Certificate No. 0221421

Certificate Holder: **Fate S.A.I.C.I.**
Av. Blanco Encalada Nº 3003
B1644GPK San Fernando, Buenos Aires
Argentina

Scope: Design and manufacture of radial tires

Proof has been furnished by means of an audit that the requirements of ISO / TS 16949:2009 are met.

Issue date/Expiry date: The certificate is valid from 2015-10-15 until 2018-09-14.

Release date: 2015-10-19



2-IAO-QMC 01003

www.tuv.com

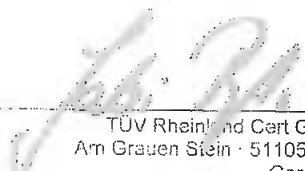
TÜV Rheinland Cert GmbH
Am Grauen Stein · 51105 Köln
Germany





TÜV Rheinland®
Precisely Right.



CERTIFICADO DE CONFORMIDADE

Conformity Certificate

Nº 94.002/07

A ABNT concede o Certificado de Conformidade de Produto à empresa:

Sailun Group Co., LTD

Para o(s) produto(s):

**Pneus novos destinados a automóveis,
caminhões e ônibus
(conforme relação anexa)**

Produzido(s) na unidade localizada em:

**Economic and Technological Development Zone,
Qingdao - Shandong Province, China, 266500**

Representada por:

**Interpneus Representações Ltda
CNPJ: 10.927.066/0001-85
Av. Cristovão Colombo, 3.000 - Sala 401 - Floresta
90560-002 - Porto Alegre - RS - Brasil**

Atendendo aos requisitos do Procedimento Especifico ABNT:

PE-211.04

Atendendo aos requisitos da Portaria:

**Regulamento Técnico INMETRO
Portaria nº 482 de 07/12/2010**

RAT de Auditoria de Manutenção: Nº 94-2110/2015 - Data: 16/06/2015

RAT de Acompanhamento de Ensaios: nº 94-2112/2015 - Data: 18 a 19/06/2015

Sistema de Certificação: Sistema 5

Primeira concessão: 28/08/2007

Período de validade:

28/08/2012 a 28/08/2016

Rio de Janeiro, 23 de junho de 2015

Sergio Pacheco
Gerente de Certificação de Produto

Este certificado está sujeito ao contínuo atendimento ao Procedimento Geral para Avaliação da Conformidade, ao Procedimento Especifico da Marca de Conformidade ABNT bem como aos requisitos da Portaria acima, sendo válido somente em original e com o limbre da ABNT em alto-relevo seco, assinado pelo Gerente de Certificação de Produto, e sua validade pode ser confirmada no seguinte endereço eletrônico: www.abnt.org.br. Este certificado está vinculado ao contrato nº 94.CP.007/2010, e para o endereço acima citado. (CNPJ: 33.402.892/0001-06 – Tel.: (21) 3974-2300 / Fax: (21) 3974-2315)

www.abnt.org.br

ABNT - Associação Brasileira de Normas Técnicas

Av. Treze de Maio, 13 - 29º Andar - Centro - Rio de Janeiro - RJ - CEP 20031-901
Av. Paulista, 708 - 10º Andar - Bela Vista - São Paulo - SP - CEP 01310-906

Rev.: 02













PNEUS VIA NOBRE



CNPJ: 01.976.860/0048-91 INSC EST: 13.586.661-8

PREGÃO N.º 022/2016 ANEXO II

CARTA DE APRESENTAÇÃO DE PROPOSTA

À
PREFEITURA MUNICIPAL DE SANTO ANTONIO DO LESTE.
COMISSÃO DE LICITAÇÃO
SANTO ANTONIO DO LESTE – MT

Ref.: Pregão Presencial n° 022/2016
Abertura: 07 de Julho de 2016
Horas: 08:00 horas

Pneus Via Nobre LTDA, com sede a Avenida da FEB, s/nº, Bairro Ponte Nova, CEP 78.115-005, Várzea Grande – MT, CNPJ n° 01.976.860/0048-91, Inscrição Estadual n° 13.586.661-8, e-mail vitortadeu@tropicalpneus.com.br, telefone/fax n° 65 3319-6000, representada pelo seu procurador o sr. Cristiano Rodrigues Gonçalves, brasileiro, casado, Vendedor Externo, CPF n° 633.801.701-78, carteira de identidade n° 3269865 SSP/GO, vem encaminhar a essa comissão de licitações, as propostas em anexo, referentes ao pregão presencial em epígrafe, que tem como objeto o **Pregão para futura e eventual aquisição de pneus, câmaras e protetores, para veículos da frota das secretarias municipais desta prefeitura, conforme solicitações.**

- 1 – Relação de produtos com preço unitário e total – R\$ 417.025,30 (Quatrocentos e dezessete mil, vinte e cinco reais e trinta centavos).
- 2 – Prazo de entrega: 02 (dois) dias consecutivos contados da solicitação de entrega.
- 3 – Prazo de validade da proposta é de 60 (sessenta) dias a partir da data de sua abertura.

Declaramos que estão incluídas todas as despesas com tributos e fornecimento de certidões e documentos, bem como encargos fiscais, sociais, trabalhistas, previdenciários, comerciais e outros de qualquer natureza e, ainda, gastos com transporte e acondicionamento dos materiais em embalagens adequadas.

CNPJ: 01.976.860/0048-91
INSC. EST.: 13.586.661-8
PNEUS VIA NOBRE LTDA
AV. DA FEB, S/Nº.
BAIRRO: PONTE NOVA
CEP. 78115-005
VÁRZEA GRANDE - MT

CNPJ: 01.976.860/0048-91
INSC. EST.: 13.586.661-8
PNEUS VIA NOBRE LTD
AV. DA FEB, S/Nº.
BAIRRO: PONTE NOVA
CEP. 78115-005
VÁRZEA GRANDE - MT

Handwritten signatures in blue ink.

Declaramos que atendemos todas as exigências técnicas mínimas, inclusive de garantia, prazos de entrega e quantidades.

Informamos ainda, que os pagamentos deverão ser efetuados com todas as condições estabelecidas no Edital da Licitação e seus anexos, na Conta Corrente nº 6897-7 Agência nº 5116-0 do Banco do Brasil.

Atenciosamente,

Várzea Grande – MT, 07 de Julho de 2016

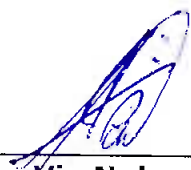

Pneus Via Nobre LTDA –
CNPJ nº. 01.976.860/0048-91
Vendedor Externo/Procurador -
Cristiano Rodrigues Gonçalves
RG nº. 3269865 SSP/GO
CPF nº. 633.801.701-78

CNPJ: 01.976.860/0048-91
INSC. EST. 10.525.111-2
PNEUS VIA NOBRE LTDA
AV. DA FEB, S/Nº
BAIRRO PONTE NOVA
CEP. 78.115-005
VÁRZEA GRANDE

Avenida da FEB, S/Nº, Bairro: Ponte Nova,
Várzea Grande – MT, Cep: 78.115-005
Fone: (65) 3319-6000
E-mail: cristianolicitacoes@hotmail.com
vitortadeu@tropicalpneus.com.br





PNEUS VIA NOBRE



CNPJ: 01.976.860/0048-91 INSC EST: 13.586.661-8

A
PREFEITURA MUNICIPAL DE SANTO ANTONIO DO LESTE.
COMISSÃO DE LICITAÇÃO
SANTO ANTONIO DO LESTE – MT
Ref.: Pregão Presencial nº 022/2016
Abertura: 07 de Julho de 2016
Horas: 08:00 horas
OBJETO: PREGÃO PARA FUTURA E EVENTUAL AQUISIÇÃO DE PNEUS, CÂMARAS E PROTETORES, PARA VEÍCULOS DA FROTA DAS SECRETARIAS MUNICIPAIS DESTA PREFEITURA, CONFORME SOLICITAÇÕES.

IDENTIFICAÇÃO DA PROPONENTE

Razão Social: Pneus Via Nobre LTDA
CNPJ: 01.976.860/0048-91 Inscrição Estadual: 13.586.661-8
Endereço: Avenida da FEB, S/Nº. CEP: 78.115-005
Bairro: Ponte Nova Cidade: Várzea Grande - MT
Telefone: (65) 3319-6000 E-mail: victortadeu@tropicalpneus.com.br
Banco: Do Brasil Agência: 5116-0 Conta Corrente: 6897-7
Optante pelo SIMPLES? (Não)

CNPJ: 01 976 860/0048-91
INSC. EST: 13.586.661-8
PNEUS VIA NOBRE LTDA
AV. DA FEB, S/Nº.
BAIRRO: PONTE NOVA
CEP: 78115-005
VÁRZEA GRANDE - MT

ITEM	DESCRIÇÃO DO PRODUTO/SERVIÇO	UNIDADE	QUANTIDADE	VALOR UNITARIO	VALOR TOTAL	MARCA/MODELO
1	PNEUS AMBULANCIA S10 225/75 R15	UNIDADE	16	R\$ 634,50	R\$ 10.152,00	PIRELLI / ATR
2	PNEUS AMBULANCIA RENAULT KANGOO 185/70 R 14	UNIDADE	20	R\$ 351,66	R\$ 7.033,20	PIRELLI / CINT P1
3	PNEUS AMBULANCIA DOBLO 185/70 R 14	UNIDADE	20	R\$ 348,33	R\$ 6.966,60	PIRELLI / CINT P1
4	PNEUS UNO 175/70 R13	UNIDADE	42	R\$ 205,83	R\$ 8.644,86	PIRELLI / P400
5	PNEUS MOTO XLR 125 ARO 21	UNIDADE	6	R\$ 177,00	R\$ 1.062,00	PIRELLI / FORMULA
6	PNEUS MOTO XLR 125 ARO 18	UNIDADE	6	R\$ 216,50	R\$ 1.299,00	PIRELLI / FORMULA

[Handwritten signatures]

[Handwritten initials]

ICNPJ: 01 976 860/0048-91

INSC. EST.: 13.808.691-8
 PNEUS VIA NORBRE LTDA
 AV. DA FEB, S/Nº
 BAIRRO: PONTE NOVA
 CEP. 78115-005

VARZEA GRANDE

7	CAMARA ARO 15 AMBULANCIA S10	UNIDADE	10	R\$ 86,00	R\$ 860,00	MAGNUM
8	CAMARA ARO 14 AMBULANCIA DOBLO	UNIDADE	10	R\$ 79,00	R\$ 790,00	MAGNUM
9	CAMARA ARO 13 UNO	UNIDADE	34	R\$ 69,50	R\$ 2.363,00	MAGNUM
10	CAMARA ARO 18 MOTO	UNIDADE	6	R\$ 34,55	R\$ 207,30	MAGNUM
11	CAMARA ARO 21 MOTO	UNIDADE	6	R\$ 33,05	R\$ 198,30	MAGNUM
12	CAMARA ARO 14 AMBULANCIA RENAULT	UNIDADE	10	R\$ 79,00	R\$ 790,00	MAGNUM
13	PNEUS 245/70/16 AMBULANCIA S10	UNIDADE	12	R\$ 806,66	R\$ 9.679,92	PIRELLI / ATR
14	PNEUS 175/70/14 FORD KA	UNIDADE	12	R\$ 394,16	R\$ 4.729,92	PIRELLI / CINT P4
15	PNEUS 90/90/18 MOTO	UNIDADE	4	R\$ 118,50	R\$ 474,00	PIRELLI / FORMULA
16	PNEUS 275/18 MOTO	UNIDADE	4	R\$ 108,50	R\$ 434,00	PIRELLI / FORMULA
17	PNEUS 110/90/17 MOTO	UNIDADE	4	R\$ 232,50	R\$ 930,00	PIRELLI / FORMULA
18	PNEUS 90/90/19 MOTO	UNIDADE	4	R\$ 137,00	R\$ 548,00	PIRELLI / STR
19	PNEUS 235/70 R16 CAMIONETE L200	UNIDADE	8	R\$ 735,00	R\$ 5.880,00	PIRELLI / STR
20	PNEUS CAMIONETE S10 245/70X16	UNIDADE	8	R\$ 796,66	R\$ 15.933,20	PIRELLI / ATR
21	PNEUS MOTO XLR 125 HONDA	UNIDADE	20	R\$ 1.181,50	R\$ 2.363,00	PIRELLI / FORMULA
22	PNEUS Nº 750-16 CAMINHÃO FORD F 4.000 (COM CAMARA)	UNIDADE	2	R\$ 513,00	R\$ 4.104,00	PIRELLI / CT52
23	PNEUS 1000 X 20 COMPLETO (CAMARA E FITÃO) CAMINHÃO CARGO 1422	UNIDADE	8	R\$ 1.083,00	R\$ 4.104,00	PIRELLI CT65 - CAMARA MAGNUM - PROTETOR G A FLEX
24	PNEUS 900 X 20 COMPLETO (CAMARA E FITÃO) CAMINHÃO FORD F 14.000	UNIDADE	20	R\$ 1.348,00	R\$ 21.660,00	PIRELLI CT65 - CAMARA MAGNUM - PROTETOR G A FLEX
25	PNEUS 175/70 R 13 CORSA 1.6	UNIDADE	12	R\$ 205,66	R\$ 16.176,00	PIRELLI / P400
26	PNEUS 175/70 R13 PAMPA 1.8	UNIDADE	8	R\$ 205,66	R\$ 1.645,28	PIRELLI / P400
27	PNEUS UNO 175/70 R13	UNIDADE	4	R\$ 205,67	R\$ 822,68	PIRELLI / P400
28	PNEUS Nº17.5-16 PA CARREGADEIRA 924 G CATERPILLAR	UNIDADE	12	R\$ 205,67	R\$ 2.468,04	PIRELLI / P400
29	PNEUS 275/80 R 22,5 -02 CAMINHÕES VOLKS 24.220	UNIDADE	4	R\$ 4.125,00	R\$ 16.500,00	PIRELLI / G2/L2
30	PNEUS TRASEIRO Nº 19.5 L-24 (COM CAMARA) RETOESCAVADEIRA CASE 580 N	UNIDADE	30	R\$ 1.749,50	R\$ 52.485,00	PIRELLI / FORMULA DRIVE
31	PNEUS DIANTEIRO Nº 12X16,5 (COM CAMARA) RETOESCAVADEIRA CASE 580N	UNIDADE	2	R\$ 3.379,50	R\$ 6.759,00	PIRELLI / G2/L2
32	PNEUS AGRICOLAS ARO 16 BORRACHUDO (COM CAMARA) PATROLA REBOQUE	UNIDADE	2	R\$ 800,00	R\$ 1.600,00	PIRELLI / PN16
33	PNEUS Nº14.00-024 MOTONIVELADORA RG. 140 B NEW HOLLAND	UNIDADE	2	R\$ 3.225,00	R\$ 38.700,00	PIRELLI / TD500
34	PNEUS N. 17.5-16 (COM CAMARA) PÁ KOMATSU 200	UNIDADE	12	R\$ 4.265,00	R\$ 38.700,00	PIRELLI / G2/L2
35	PNEUS 1000X20 COMPLETO (CAMARA E FITÃO) CAMINHÃO MB 2729	UNIDADE	4	R\$ 4.265,00	R\$ 17.060,00	PIRELLI / G2/L2
36	PNEUS 295/80 R 22,5 PRANCHA	UNIDADE	12	R\$ 1.236,00	R\$ 14.832,00	PIRELLI CT65 - CAMARA MAGNUM - PROTETOR G A FLEX
		UNIDADE	8	R\$ 1.803,50	R\$ 14.428,00	PIRELLI / FORMULA

[Handwritten signatures and initials]

37	PNEUS AGRICOLA ARO 16 BORRACHUDO (COM CAMARA) CARRETA	UNIDADE	4	R\$ 652,00	R\$ 2.608,00	PIRELLI TD500 - CAMARA MAGNUM
38	PNEUS AGRICOLA ARO 16 BORRACHUDO (COM CAMARA) NIVELADORA	UNIDADE	4	R\$ 617,50	R\$ 2.470,00	PIRELLI TD500 - CAMARA MAGNUM
39	PNEUS AGRICOLA ARO 16 BORRACHUDO (COM CAMARA) GRADE	UNIDADE	4	R\$ 652,00	R\$ 2.608,00	PIRELLI TD500 - CAMARA MAGNUM
40	PNEUS Nº750X16 MICRO ONIBUS AGRALE 1.800 COMPLETO (CAMARA E FITÃO)	UNIDADE	8	R\$ 502,00	R\$ 4.016,00	PIRELLI / CT52
41	PNEUS Nº215/75 R 17.5 ONIBUS MB 812 LO	UNIDADE	24	R\$ 742,00	R\$ 17.808,00	PIRELLI / FORMULA DRIVE
42	PNEUS Nº 215/75 R 17.5 ONIBUS VOLKSBUS 8.120	UNIDADE	12	R\$ 742,00	R\$ 8.904,00	PIRELLI / FORMULA DRIVE
43	PNEUS Nº215/75 R17.5 ONIBUS IVECO DAILY TURBO	UNIDADE	12	R\$ 742,00	R\$ 8.904,00	PIRELLI / FORMULA DRIVE
44	PNEUS 900X20 COMPLETO (CAMARA E FITÃO) ONIBUS MB 1313	UNIDADE	24	R\$ 1.200,00	R\$ 28.800,00	PIRELLI CT65 - CAMARA MAGNUM - PROTETOR G A FLEX
45	PNEUS 900X20 COMPLETO (CAMARA E FITÃO) ONIBUS VOLKSBUS W 15.190	UNIDADE	12	R\$ 1.200,00	R\$ 14.400,00	PIRELLI CT65 - CAMARA MAGNUM - PROTETOR G A FLEX
46	PNEUS 275/80 R 22.5 ONIBUS VOLKSBUS 15-90	UNIDADE	16	R\$ 1.424,00	R\$ 22.784,00	PIRELLI / FORMULA DRIVE
47	PNEUS 225/65X16 VAN RENAULT	UNIDADE	16	R\$ 680,00	R\$ 10.880,00	PIRELLI / CARRIER
VALOR TOTAL: (Quatrocentos e dezessete mil, vinte e cinco reais e trinta centavos)					R\$ 417.025,30	

PRAZO DE ENTREGA: 02 (DOIS) DIAS CONSECUTIVOS CONTADOS DA SOLICITAÇÃO DE ENTREGA.

Prazo de validade da proposta é de 60 (sessenta) dias a partir da data de sua abertura.

DECLARAMOS QUE ESTÃO INCLUIDAS TODAS AS DESPESAS COM TRIBUTOS E FORNECIMENTO DE CERTIDÕES E DOCUMENTOS, BEM COMO ENCARGOS FISCAIS, SOCIAIS, TRABALHISTAS, PREVIDENCIÁRIOS, COMERCIAIS E OUTROS DE QUALQUER NATUREZA E, AINDA, GASTOS COM TRANSPORTE E ACONDICIONAMENTO DOS MATERIAIS EM EMBALAGENS ADEQUADAS.

Declaramos que atendemos todas as exigências técnicas mínimas, inclusive de garantia, prazos de entrega e quantidades.

Informamos ainda, que os pagamentos deverão ser efetuados com todas as condições estabelecidas no Edital da Licitação e seus anexos, na Conta Corrente Nº 6897-7, Agência nº 5116-0, do Banco do Brasil.

DECLARAÇÃO

Declaramos que o nossos pregos são fixo e irrevogáveis durante a validade da nossa proposta, no prego estão contidos todos os custos e despesas diretas e indiretas, tributos incidentes, encargos sociais, previdenciários, trabalhistas e comerciais, taxa de administração e lucro, materiais e mão-de-obra a serem empregados, seguros, fretes, rotulagens, embalagens, e quaisquer outros necessários ao fiel e integral cumprimento do objeto deste Edital e seus anexos.

ICNPJ: 01.976.850/0004-911

INSQ. EST. 18.156.881-8

PNEUS VIA NORBRE LTDA

AV. DA FLS, S/Nº

BAIRRO: PONTE NOVA

CEP. 78115-005

VÁRZEA GRANDE

MT

Declararamos que os pneus por nos cotados são novos e originais, em borracha de alta resistencia. Com garantia de 5 (cinco) anospara os pneus e 3(tres) anos para as camaras,selo do INMETRO impresso e atende as normas ABNT 5531, NBR 6088. Declararamos que os pneus ofertados são de linha de montagem e de 1ª linha. Declararamos que todos os produtos são de procedência, fabricação e origem nacional. Declararamos aceitar acréscimos ou supressões de até 25% (vinte e cinco por cento) do valor atualizado da Proposta. Declararamos que conhecemos e aceitamos todas as normas deste edital Declararamos que a empresa **Pneus Via Nobre Ltda**, cumpre plenamente os requisitos de habilitação estabelecidos no instrumento convocatório. Declararamos que estamos cotando e serão fornecidas materiais de 1º qualidade e de marcas conhecidas nacionalmente.

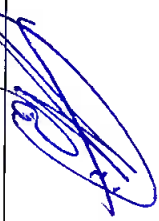
PNEUS VIA NOBRE LTDA

CNPJ N° 01.976.860/0048-91

Vendedor Externo/Procurador -

Cristiano Rodrigues Gonçalves

RG n°. 3269865 SSP/GO

CPF n°. 633.801.701-78

Avenida da FEB, S/Nº, Bairro Ponte Nova, Várzea Grande – MT

Cep: 78.115-005 Fone/Fax: (65) 3319-6000

E-mail: vitortadeu@tropicalpneus.com.br

Várzea Grande – MT, 07 de Julho de 2016

CNPJ: 01.976.860/0048-91

INSC. EST.: 13.568.091-8

PNEUS VIA NOBRE LTDA



AV. DA FEB, S/Nº,

BAIRRO: PONTE NOVA

CEP: 78115-005

VÁRZEA GRANDE

MT







CATÁLOGO DE PRODUTOS (/TYRE/BR/PT/TRUCK_BUS/CATALOG.HTML)	01 SERIES (/TYRE/BR/PT/TRUCK_BUS/GENERICPAGE/01SERIES.HTML)	NOVATECK (/TYRE/BR/PT/TRUCK_BUS/GENERICPAGE/NOVATECK.HTML)	SUPOORTE À FROTA (/TYRE/BR/PT/TRUCK_BUS/GENERICPAGE/FLEET_SUPPORT.HTML)	FLEET SOLUTIONS (/TYRE/BR/PT/TRUCK_BUS/GENERICPAGE/FLEET_SUPPORT.HTML)	APLICAÇÕES (/TYRE/BR/PT/TRUCK_BUS/GENERICPAGE/COMPARAR.PNEUS.COMPARAR.HTML)
---	---	--	---	--	---

FILTRAR POR APLICAÇÃO:

GOODS PEOPLE

FILTRAR POR TRANSPORT:

FILTRAR POR AXLE:

ALL POSITIONS STEER DRIVE TRAILER



FILTRAR POR SEVERITY:

H R C G Q F

FILTRAR POR MEDIDAS:

i.e.315/70 R22.5 TL

TIPO DE ESTRUTURA:

CONVENCIONAL RADIAL

ENCONTRAR : 13 ITENS

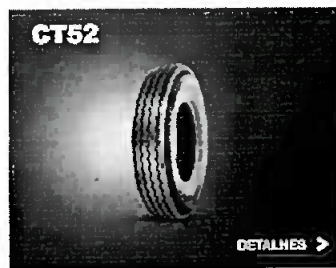

Handwritten signatures and initials: FB, and other illegible marks.

BRASIL ALTERE SEU PAÍS (/tyre/br/pt/site/change_country.html)

AUTOMÓVEIS

Catálogo de produtos (<http://www.pirelli.com/tyres/pt-br/car/find-your-tyres/tyre-catalogue>)
Encontre o pneu ideal (<http://www.pirelli.com/tyres/pt-br/car/find-your-tyres/fit-on-your-car>)

MOTO

Catálogo de produtos (/tyre/br/pt/motorcycle/catalog)
Tudo Sobre Pneu (/tyre/br/pt/motorcycle/genericPage/all_about_tyres)
Notícias (/tyre/br/pt/news/category/motorcycle-)

CAMINHÃO & ÔNIBUS

Catálogo de produtos (/tyre/br/pt/truck_bus/catalog)
Fleet Solutions (/tyre/br/pt/truck_bus/genericPage/fleet_solutions)
Aplicações (/tyre/br/pt/truck_bus/genericPage/applications)

AGRO / OTR

Agro / Otr (/tyre/br/pt/agro_otr)
Agrishow 2015 (/tyre/br/pt/agro_otr/agro/genericPage/agrishow)

COMPETIÇÕES

Catálogo de Produtos (<http://www.pirelli.com/tyres/pt-br/motorsport/catalogue>)
Pista (<http://www.pirelli.com/tyres/pt-br/motorsport/car-competitions/pista/overview>)
Rally (<http://www.pirelli.com>)

INFO & NOTÍCIAS

Informações Legais (<http://www.pirelli.com/tyres/pt-br/legal-information>)
Entre em Contacto (<http://www.pirelli.com/tyres/pt-br/contact-us>)



ENCONTRAR SEUS PNEUS

CATÁLOGO PIRELLI

AGRO

OTR

INDUSTRIAL

Filtro por aplicação: Todas as aplicações

Filtrar por medida: Todas as medidas

Filtrar por veículo: Todos os tipos

Filtro por tipo de construção: Todos os tipos de construção

CT65



HF75



MB39



HF85



TM75



TM95



TM85

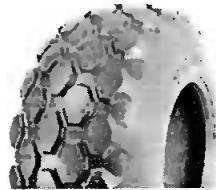

PD22



PD22 SPECIAL LUG



TG22



TD500

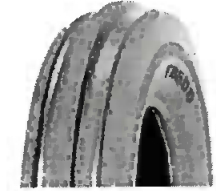

RA45

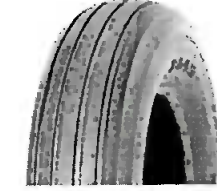

CT85



PHP



Brasil

SIGA-NOS

NEWS

ENCONTRAR SEUS PNEUS
AGRO
OTR
INDUSTRIAL

BRASIL

HOME

AUTOMÓVEIS

MOTO

CAMINHÃO

AGRO

COMPETIÇÕES

GRUPO



ENCONTRE SEUS PNEUS

ENCONTRE UM REVENDEDOR

PNEUS RECOMENDADOS POR

CATÁLOGO DE PRODUTOS

ENCONTRE O PNEU IDEAL

BUSCA POR MEDIDA

TUDO SOBRE PNEUS

ETIQUETA PARA PNEUS

CATÁLOGO PIRELLI

Passeio

Suv

Van

Ir para Competições

Filtro por Categoria:

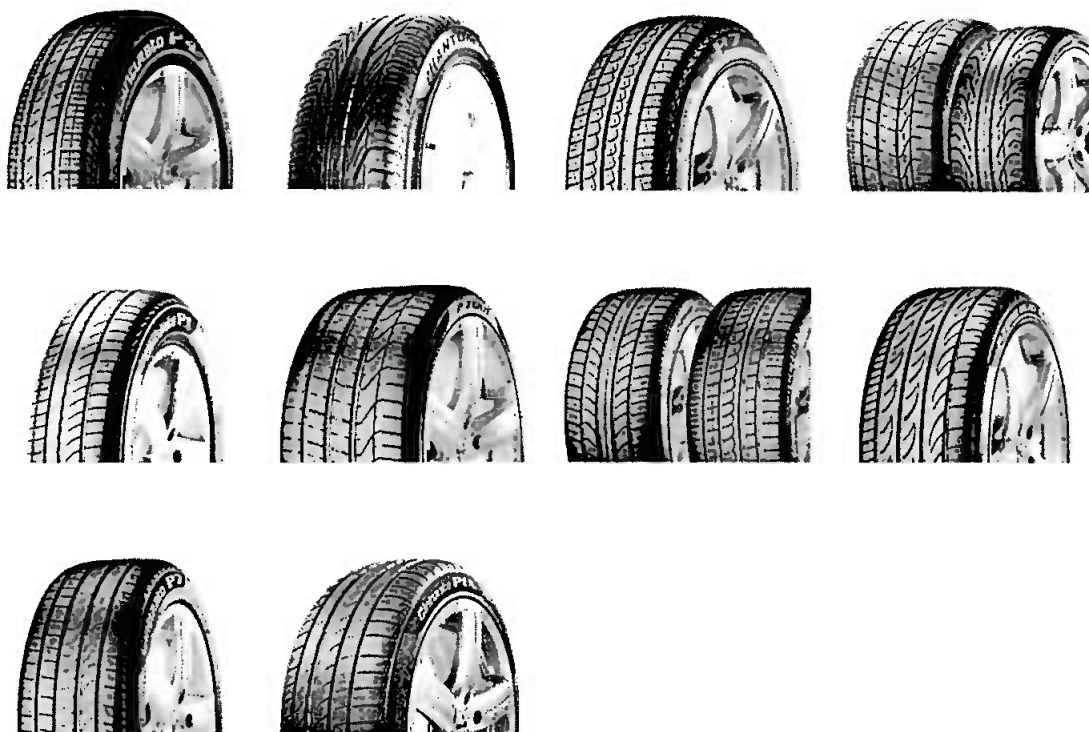

Brasil

SIGA-NOS

NEWS

ENCONTRE SEUS PNEUS

Catálogo de produtos
Busca por modelo
Busca por medida
Tudo sobre pneus
Pneus Audi
Pneus BMW
Pneus Mercedes
SUV 4x4 Pneus

ENCONTRE UM REVENDEDOR

Encontre um revendedor

PNEUS RECOMENDADOS POR

Revista





ENCONTRAR SEUS PNEUS

CATÁLOGO PIRELLI

AGRO

OTR

INDUSTRIAL

Filtro por aplicação: Todas as aplicações

Filtrar por medida: Todas as medidas

Filtrar por veículo: Todos os tipos

Filtro por tipo de construção: Todos os tipos de construção

RM100



RM94



RM99



RM95 ES



RM95 DEEP TREAD



RM99 DEEP TREAD



PN12



RM99 SUPER DEEP TREAD



PN14



BG200

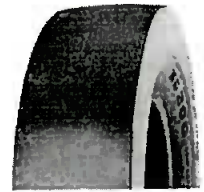

RM95



RM96



Brasil

SIGA-NOS

NEWS

ENCONTRAR SEUS PNEUS
AGRO
OTR
INDUSTRIAL

[ENCONTRE SEU PNEU](#)
[FLEET SOLUTIONS](#)
[ENCONTRE UM REVENDEDOR](#)
[CATÁLOGO DE PRODUTOS](#)
[01 SERIES](#)
[APLICAÇÕES](#)
[FÓRMULA](#)

 De volta **FORMULA DRIVER II**

Descrição

Gama de medidas

**FORMULA
DRIVER II**

4 sulcos longitudinais garantem precisão, controle e segurança na condução, mesmo em condições críticas.

Desenho da banda de rodagem mais robusto que evita desgaste irregular.

Desenho e geometria da banda de rodagem desenvolvido para reduzir a distância de frenagem e oferecer melhor aderência do pneu.

Brasil

SIGA-NOS

NEWS

ENCONTRE SEU PNEU

[Catálogo de produto](#)
[01 series](#)
[Aplicações](#)

FLEET SOLUTIONS

[Fleet Solutions](#)
[Cyber Fleet](#)
[Fleet Check](#)
[Novatek](#)

ENCONTRE UM REVENDEDOR

[Encontre um revendedor](#)