

Prefeitura de
Santo Antônio do Leste

G O V E R N O M U N I C I P A L

Um novo tempo, uma nova história

ADM. 2013 / 2016

DA: **SECRETARIA MUNICIPAL DE AÇÃO SOCIAL.**

AO: **EXMO. SR. MIGUEL JOSE BRUNETTA – PREFEITO MUNICIPAL**

PREZADO PREFEITO

Solicitamos autorização de Vossa Excelência, para que o Departamento Responsável promova a Futura e Eventual Aquisição de 01 (um) Veículo de Passeio popular zero Km para atender as necessidades desta Secretária Municipal.

Santo Antônio do Leste - MT, 15 de Fevereiro de 2016.

MARLI ARTUZO BRUNETTA
Secretária Municipal de Ação Social.



Solicitação de Materiais / Serviços

Requisição	Responsável	Data
00266/16	MARLI ARTUZO BRUNETTA	24/02/2016

Descrição

AQUISIÇÃO DE VEICULO

Poder	PODER EXECUTIVO
Órgão	SECRETARIA MUNICIPAL DE ASSISTENCIA SOCIAL
Setor Solicitante	FUNDO MUNICIPAL DE ASSISTENCIA SOCIAL
Centro de Custo	16 FUNDO MUNICIPAL DE ASSISTENCIA SOCIAL
Placa	

Observação

REFERENTE A AQUISIÇÃO DE 1 (UM) VEICULO DE PASSEIO 0 (ZERO) QUILOMETRO NA COR BRANCA, 4 (QUATRO) PORTAS, COM AR CONDICIONADO, DIREÇÃO HIDRAULICA OU ELETRICA, ANO/MODELO NO MINIMO 2015/2015, COM MOTOR NÃO INFERIOR A 1.0, COM TODO O SISTEMA DE SEGURANÇA EXIGIDO POR LEI.

Item	Cód. Produto	Descrição do Produto	Unidade	Qtde	Qtde Rec.	C. Custo	Centro de Custo
		Descrição Detalhada do Produto			Observação		
1	001.025.052	VEICULO DE PASSEIO 0 (ZERO) QUILOMETRO UNID NA COR BRANCA, 4 (QUATRO) PORTAS, COM AR CONDICIONADO, DIREÇÃO HIDRAULICA OU ELETRICA, ANO/MODELO NO MINIMO 2015/2015, COM MOTOR NÃO INFERIOR A 1.0, COM TODO O SISTEMA DE SEGURANÇA EXIGIDO POR LEI.		1	0	16	FUNDO MUNICIPAL DE ASSI

MARLI ARTUZO BRUNETTA
Solicitante



PREFEITURA MUNICIPAL DE SANTO ANTONIO DO LESTE

Rua "A", 367 - Jd. Santa Inês

CNPJ: 04.217.362/0001-90

Página 1

24/02/2016

Quadro de Cotação - 00266/16

Produto/Serviço	QTD	Prc. Unitário		Preço Total		Prc. Unitário		Preço Total		Vencedor(es)	
		Proponente_19011	Proponente_18908	Proponente_19011	Proponente_18908	Proponente_2154	Proponente_2154	Proponente_2154	Proponente_2154	2154	34.840,00
001.025.052 VEICULO DE PASSEIO 0 (ZERO) QUILOMETRO	1	37.924,00	36.599,20	37.924,00	36.599,20	34.840,00	34.840,00	34.840,00	34.840,00	2154	34.840,00

Valor Total da Cotação: 34.840,00

Relação de Proponentes Participantes

19011 01.639.744/0006-28 PAETTO VEICULOS LTDA PRIMAVERA
18908 00.784.470/0002-74 FANCAR DISTRIBUIDORA DE VEICULO LTDA
2154 08.845.931/0002-83 DIFERENTE DISTRIBUIDORA DE VEICULOS LTDA

Relação de Proponentes Vencedor(es)

2154 34.840,00

Aprovado por:

Digitador (a)
JESSIKA SHEYENNE



Prefeitura de
Santo Antônio do Leste

G O V E R N O M U N I C I P A L

Um novo tempo, uma nova história

ADM. 2013 / 2016

DA: **SECRETARIA MUNICIPAL DE SAÚDE.**

AO: **EXMO. SR. MIGUEL JOSE BRUNETTA – PREFEITO MUNICIPAL**

PREZADO PREFEITO

Solicitamos autorização de Vossa Excelência, para que o Departamento Responsável promova a Futura e Eventual Aquisição de 01 (um) Veículo de Passeio popular zero Km para atender as necessidades desta Secretária Municipal.

Santo Antônio do Leste - MT, 15 de Fevereiro de 2016.

MARCOS DA SILVA ALVES
Secretária Municipal de Saúde.



Solicitação de Materiais / Serviços

Requisição Responsável Data
00265/16 **MARCOS DA SILVA ALVES** **24/02/2016**

Descrição

AQUISIÇÃO DE VEICULO

Poder **PODER EXECUTIVO**
Órgão **SECRETARIA MUNICIPAL DE SAUDE**
Setor Solicitante **FUNDO MUNICIPAL DE SAUDE**
Centro de Custo **11 FUNDO MUNICIPAL DE SAUDE**
Placa

Observação

REFERENTE A AQUISIÇÃO DE 1 (UM) VEICULO DE PASSEIO 0 (ZERO) QUILOMETRO NA COR BRANCA, 4 (QUATRO) PORTAS, COM AR CONDICIONADO, DIREÇÃO HIDRAULICA OU ELETRICA, ANO/MODELO NO MINIMO 2015/2015, COM MOTOR NÃO INFERIOR A 1.0, COM TODO O SISTEMA DE SEGURANÇA EXIGIDO POR LEI.

Item	Cód. Produto	Descrição do Produto	Unidade	Qtde	Qtde Rec.	C. Custo	Centro de Custo
1	001.025.052	VEICULO DE PASSEIO 0 (ZERO) QUILOMETRO UNID NA COR BRANCA, 4 (QUATRO) PORTAS, COM AR CONDICIONADO, DIREÇÃO HIDRAULICA OU ELETRICA, ANO/MODELO NO MINIMO 2015/2015, COM MOTOR NÃO INFERIOR A 1.0, COM TODO O SISTEMA DE SEGURANÇA EXIGIDO POR LEI.		1	0	11	FUNDO MUNICIPAL DE SAUC

MARCOS DA SILVA ALVES
Solicitante



Quadro de Cotação - 00265/16

Produto/Serviço	QTD	Prc.Unitário		Preço Total		Prc.Unitário		Preço Total		Vencedor(es)
		Proponente_19011	Proponente_18908	Proponente_19011	Proponente_18908	Proponente_2154	Proponente_2154			
001.025.052 VEICULO DE PASSEIO 0 (ZERO) QUILOMETRO	1	37.924,00	36.599,20	37.924,00	36.599,20	34.840,00	34.840,00	2154	34.840,00	

Valor Total da Cotação: 34.840,00

Relação de Proponentes Participantes

19011 01.639.744/0006-28 PAETTO VEICULOS LTDA PRIMAVERA
18908 00.784.470/0002-74 FANCAR DISTRIBUIDORA DE VEICULO LTDA
2154 08.845.931/0002-83 DIFERENTE DISTRIBUIDORA DE VEICULOS LTDA

Relação de Proponentes Vencedor(es)

2154 34.840,00

Aprovado por:

Digitador (a)
JESSIKA SHEYENNE



Prefeitura de
Santo Antônio do Leste

G O V E R N O M U N I C I P A L

Um novo tempo, uma nova história

ADM. 2013 / 2016

DA: **GABINETE DO PREFEITO**

AO: **EXMO. SR. MIGUEL JOSE BRUNETTA – PREFEITO MUNICIPAL**

PREZADO PREFEITO

Solicitamos autorização de Vossa Excelência, para que o Departamento Responsável promova a Futura e Eventual Aquisição de 01 (um) Veículo de Passeio popular zero Km para atender as necessidades deste Gabinete.

Santo Antônio do Leste - MT, 15 de Fevereiro de 2016

ELCIO RODRIGUES DOS SANTOS
CHEFE DE GABINETE



Solicitação de Materiais / Serviços

Requisição	Responsável	Data
00387/16	MIGUEL JOSE BRUNETTA	14/03/2016

Descrição

AQUISIÇÃO DE VEICULOS

Poder	PODER EXECUTIVO
Órgão	GABINETE DO PREFEITO
Sector Solicitante	CHEFIA DE GABINETE DO PREFEITO
Centro de Custo	1 CHEFIA DE GABINETE DO PREFEITO
Placa	

Observação

REFERENTE A AQUISIÇÃO DE 01 (UM) VEICULO DE PASSEIO 0 (ZERO) QUILOMETRO NA COR BRANCA 4 (QUATRO) PORTAS, COM AR CONDICIONADO, DIREÇÃO HIDRAULICA OU ELETRICA ANO/MODELO NO MINIMO 2015/2015, COM MOTOR NÃO INFERIOR A 1,00 COM TODO O SISTEMA DE SEGURANÇA EXIGIDO POR LEI

Item	Cód. Produto	Descrição do Produto	Unidade	Qtde	Qtde Rec.	C. Custo	Centro de Custo
		Descrição Detalhada do Produto			Observação		
1	001.025.052	VEICULO DE PASSEIO 0 (ZERO) QUILOMETRO NA COR BRANCA, 4 (QUATRO) PORTAS, COM AR CONDICIONADO, DIREÇÃO HIDRAULICA OU ELETRICA, ANO/MODELO NO MINIMO 2015/2015, COM MOTOR NÃO INFERIOR A 1.0, COM TODO O SISTEMA DE SEGURANÇA EXIGIDO POR LEI.	UNID	1	0	1	CHEFIA DE GABINETE DO PF

MIGUEL JOSE BRUNETTA
Solicitante



PREFEITURA MUNICIPAL DE SANTO ANTONIO DO LESTE

Rua "A", 367 - Jd. Santa Inês

CNPJ: 04.217.362/0001-90

Quadro de Cotação - 00387/16

Produto/Serviço	QTD	Prc. Unitário		Preço Total		Prc. Unitário		Preço Total		Vencedor(es)
		Proponente_19011	Proponente_18908	Proponente_2154	Proponente_18908	Proponente_2154	Proponente_18908			
001.025.052 VEICULO DE PASSEIO 0 (ZERO) QUILOMETRO	1	37.924,00	36.599,20	34.840,00	37.924,00	36.599,20	34.840,00	34.840,00	2154	34.840,00
Valor Total da Cotação:										
34.840,00										

Relação de Proponentes Participantes

19011 01.639.744/0006-28 PAETTO VEICULOS LTDA PRIMAVERA
18908 00.784.470/0002-74 FANCAR DISTRIBUIDORA DE VEICULO LTDA
2154 08.845.931/0002-83 DIFERENTE DISTRIBUIDORA DE VEICULOS LTDA

Relação de Proponentes Vencedor(es)

2154 34.840,00

Aprovado por:

Digitador (a)
JESSIKA SHEYENNE



Carolina

Cotação emitida em: 19/02/2016 09:36:26

PREFEITURA MUNICIPAL DE SANTO ANTONIO DO LESTE
A/C MARCOS SECRETARIA SAUDE.



GOL TRENDLINE 1.0 - TOTAL FLEX - 2016

(Código: 5U3PN4 - Edição: 2)

* Imagem somente para fins ilustrativos *

Descrição básica

"ABS" - FREIOS COM SISTEMA ANTITRAVAMENTO, "EBD" - FREIOS COM DISTRIBUIÇÃO ELETRÔNICA DE FRENAGEM, "ESS" - ALERTA DE FRENAGEM DE EMERGÊNCIA, 2 AIRBAGS (PASSAGEIRO E MOTORISTA), 2 APOIOS DE CABEÇA NO BANCO TRASEIRO COM AJUSTE DE ALTURA, ALERTA SONORO DE FARÓIS ACESOS, ANTENA NO TETO, BANCO DO MOTORISTA COM AJUSTE DE ALTURA, CINTOS DE SEGURANÇA DIANTEIROS COM PRÉ-TENSIONADOR, CINTOS DE SEGURANÇA LATERAIS TRASEIROS RETRÁTEIS, COLUNAS CENTRAIS EXTERNAS COM APLIQUE PRETO, DESEMBAÇADOR DO VIDRO TRASEIRO, ENCOSTO DO BANCO TRASEIRO REBATÍVEL, FARÓIS SIMPLES COM MÁSCARA ESCURECIDA, GRADE DIANTEIRA EM PRETO, LAVADOR E LIMPADOR DO VIDRO TRASEIRO, LIMPADOR DO PARA-BRISA COM TEMPORIZADOR, PAINEL DE INSTRUMENTOS COM CONTA-GIROS, VELOCÍMETRO E MARCADOR DO NÍVEL DE COMBUSTÍVEL, PARA-CHOQUES NA COR DO VEÍCULO, PARA-SOL COM ESPELHO PARA MOTORISTA E PASSAGEIRO, PORTA-OBJETO REMOVÍVEL, PREPARAÇÃO PARA SISTEMA DE SOM COM FIAÇÃO, RETRORREFLECTORES NO PARA-CHOQUE TRASEIRO, RODAS DE AÇO ARO 14" COM PNEUS 175/70 R14 E CALOTAS "UYUNI", TOMADA 12V NO CONSOLE CENTRAL, TRAVAMENTO ELÉTRICO DAS PORTAS DIANTEIRAS, VIDROS DIANTEIROS ELÉTRICOS E TRASEIROS MECÂNICOS

Preço Público para Empresas Enquadradas na faixa (FF1)

Preço do veículo sem desconto R\$ 36.350,00

Pintura

Pintura Sólida - Branco Cristal (B4B4) R\$ 0,00

Opcionais incluídos

(P4P) 4 portas R\$ 2.200,00
4 portas, Sem destravamento do encosto para bancos dianteiros, Vidros dianteiros com acionamento elétrico.

(PT7) Amortecedores para direção hidráulica R\$ 0,00
Amortecedores dianteiros,

(W8C) R\$ 4.080,00
Barra estabilizadora à frente 19mm, Eixo traseiro reforçado, Freios dianteiros a disco com maior dimensão, Direção hidráulica, Filtro de poeira e pólen, Alternador trifásico 90 A, Ar-condicionado com regulação mecânica,

Outras Informações:

válida até 29/02/2016 ou enquanto durarem o estoque/faturamento direto fábrica

Carolina Veículos Ltda

Cirlei dos Anjos Ferreira
Consultora de Vendas

Telefone: (66) 3498-3838 - Celular: (66) 9912-2902 - Rádio:
E-mail: cirlei@carolinaveiculos.com.br

Preço total sem desconto	R\$ 42.630,00
Desconto de 16,00%	R\$ 6.820,80
Preço Final do Veículo	R\$ 35.809,20

Condições

- Prazo de validade desta proposta: 48 horas.
- Preços e descontos sujeitos a reajuste conforme tabela de preço público vigente na data do faturamento.
- Prazo de entrega de acordo com a disponibilidade do fabricante.
- Prazo de pagamento de 10 dias, contados a partir da data do faturamento.
- Informamos que a Volkswagen do Brasil Indústria de Veículos Automotores Ltda, poderá alterar modelos, materiais, equipamentos e especificações ou descontinuar a produção de qualquer produto sem prévio aviso e sem incorrer em qualquer responsabilidade perante seus concessionários ou demais adquirentes de seus produtos, sem prejuízo no disposto na lei 6729/79.



Carolina

Cotação emitida em: 19/02/2016 09:28:37

PREFEITURA MUNICIPAL DE SANTO ANTONIO DO LESTE
A/C MARCOS SECRETARIA SAUDE.



GOL TRENDLINE 1.6 - TOTAL FLEX - 2016

(Código: 5U3PE4 - Edição: 2)

* Imagem somente para fins ilustrativos *

Descrição básica

"ABS" - FREIOS COM SISTEMA ANTITRABAMENTO, "EBD" - FREIOS COM DISTRIBUIÇÃO ELETRÔNICA DE FRENAGEM, "ESS" - ALERTA DE FRENAGEM DE EMERGÊNCIA, 2 AIRBAGS (PASSAGEIRO E MOTORISTA), 2 APOIOS DE CABEÇA NO BANCO TRASEIRO COM AJUSTE DE ALTURA, ALERTA SONORO DE FARÓIS ACESOS, ANTENA NO TETO, BANCO DO MOTORISTA COM AJUSTE DE ALTURA, CINTOS DE SEGURANÇA DIANTEIROS COM PRÉ-TENSIONADOR, CINTOS DE SEGURANÇA LATERAIS TRASEIROS RETRÁTEIS, COLUNAS CENTRAIS EXTERNAS COM APLIQUE PRETO, DESEMBAÇADOR DO VIDRO TRASEIRO, ENCOSTO DO BANCO TRASEIRO REBATÍVEL, FARÓIS SIMPLES COM MÁSCARA ESCURECIDA, GRADE DIANTEIRA EM PRETO, LAVADOR E LIMPADOR DO VIDRO TRASEIRO, LIMPADOR DO PARA-BRISA COM TEMPORIZADOR, PAINEL DE INSTRUMENTOS COM CONTA-GIROS, VELOCÍMETRO E MARCADOR DO NÍVEL DE COMBUSTÍVEL, PARA-CHOQUES NA COR DO VEÍCULO, PARA-SOL COM ESPELHO PARA MOTORISTA E PASSAGEIRO, PORTA-OBJETO REMOVÍVEL, PREPARAÇÃO PARA SISTEMA DE SOM COM FIAÇÃO, RETRORREFLETORES NO PARA-CHOQUE TRASEIRO, RODAS DE AÇO ARO 14" COM PNEUS 175/70 R14 e CALOTAS "UYUNI", TOMADA 12V NO CONSOLE CENTRAL, TRAVAMENTO ELÉTRICO DAS PORTAS, VIDROS DIANTEIROS ELÉTRICOS E TRASEIROS MECÂNICOS

Preço Público para Empresas Enquadradas na faixa (FF1)

Preço do veículo sem desconto R\$ 38.990,00

Pintura

Pintura Sólida - Branco Cristal (B4B4) R\$ 0,00

Opcionais incluídos

(W8C) R\$ 4.080,00
Direção hidráulica, Filtro de poeira e pólen, Alternador trifásico 90 A, Ar-condicionado com regulagem mecânica,

Outras Informações:

SOMENTE ATÉ 29/02 OU ENQUANTO DURAR ESTOQUE 2015/16

Carolina Veículos Ltda

Cirlei dos Anjos Ferreira
Consultora de Vendas

Telefone: (66) 3498-3838 - Celular: (66) 9912-2902 - Rádio:
E-mail: cirlei@carolinaveiculos.com.br

Preço total sem desconto	R\$ 43.070,00
Desconto de 4,00%	R\$ 1.722,80
Preço Final do Veículo	R\$ 41.347,20

Condições

- Prazo de validade desta proposta: 48 horas.
- Preços e descontos sujeitos a reajuste conforme tabela de preço público vigente na data do faturamento.
- Prazo de entrega de acordo com a disponibilidade do fabricante.

- Prazo de pagamento de 10 dias, contados a partir da data do faturamento.
- Informamos que a Volkswagen do Brasil Indústria de Veículos Automotores Ltda, poderá alterar modelos, materiais, equipamentos e especificações ou descontinuar a produção de qualquer produto sem prévio aviso e sem incorrer em qualquer responsabilidade perante seus concessionários ou demais adquirentes de seus produtos, sem prejuízo no disposto na lei 6729/79.



FANCAR

- Motor 1.5 TiVCT com 85cv
- Ford Easy-Start
- Ar condicionado
- Direção elétrica
- Vidros elétricos dianteiros um toque p/ baixo/cima (motorista)
- Trava elétrica das portas com controle remoto
- My Connection com Comandos de Voz (Radio AM, FM / USB / Bluetooth / Controle p/ Ipod) e My Ford Dock
- Chave canivete com controle remoto
- ISOFIX
- Acabamento interno e externo "SE"
- Maçanetas e espelhos retrovisores externos na cor do veículo
- Limpador e desembaçador do vidro traseiro
- 2 airbags frontais (motorista e passageiro)
- Freios ABS com EBD & CBC
- Abertura elétrica do porta-malas
- Ajuste de altura da coluna de direção
- 4 tapetes de borracha
- Roda de aço de 14" com calota integrada
- Pneus verdes 175/65
- 21 porta-objetos
- Faróis dianteiros escurecidos
- Grade dianteira em formato colméia
- Indicador de troca de marcha no painel
- Palhetas do tipo "Flat-Blade"
- 3 anos de garantia

RS 46.990,00

Podemos fazer por RS 43.000,00 na cor prata.

VENDEDORA: SIMONE – 66-9987-6450

Simone Galina
Simone Galina
Consultora de Vendas
(66) 9987-6450/3498-3902
simone.pri@fancar.com.br



FANCAR

00 784 470/0002 -74

Fancar Distribuidora de Veículos Ltda

R. São Paulo, 790 Dist. Industrial

CEP 78 850-000

Primavera do Leste MT

FANCAR DISTRIBUIDORA DE VEICULOS LTDA - CNPJ: 00.784.470/0002-74 - Inscrição
Estadual: 13.039.058-5

Fone 66-3498-3902- Fiscal 66-3439-6014 Rua São Paulo, 790 - Distrito Industrial
Primavera do Leste - MT, CEP 78.850-000 / e-mail: contabilidade.ro@fancar.com.br

Diferente



18/02/2016

ORÇAMENTO P/ AQUISIÇÃO DE VEÍCULO - 0 KM

ONIX 1.4 LT 4P. - 2016/2016 R7M

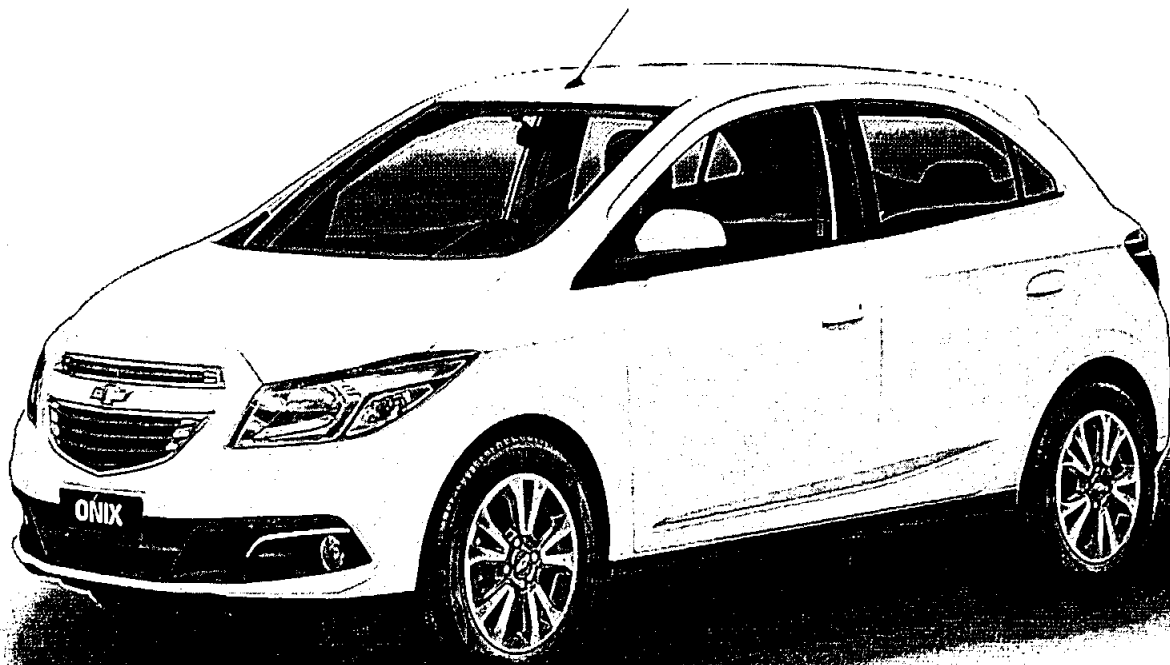

PRINCIPAIS OPCIONAIS Abertura do porta malas por controle remoto/Airbag duplo/Alarme Anti-furto/Ar condicionado/Banco traseiro rebatível /Chave tipo canivete dobrável/Cintos de segurança dianteiros com ajuste de altura/aviso sonoro para cinto de segurança do motorista/ Coluna de direção com regulagem em altura/Controles e saídas de ar com detalhes cromado/Direção Hidráulica/Grade frontal com detalhes cromados/Maçanetas externas na cor do veículo/Provisão para instalação de rádio (não incluso fiação para alto-falantes nas portas)/Roda de aço aro 15' com calotas integrais/Sistema de freios com ABS e EBD /Sistema de luz "leve-me"/Sistema de luz "siga-me"/Trava elétrica da tampa de combustível/Trava elétrica nas portas/Vidro elétrico nas portas dianteiras com acionamento por "um toque", anti esmagamento e fechamento/abertura automática pela chave/Faróis com superfície interna preto (máscara negra) e detalhes na cor Ice Blue

VALOR JÁ INCLUSO A COR BRANCA: R\$ 44.990,00

**** Cortesia: Jogo de Tapetes e insul film**

Imagens meramente ilustrativas. Ofertas válidas NESTA DATA, para veículos Chevrolet 0 km adquiridos nas Concessionárias Chevrolet. Consulte condições em sua concessionária Chevrolet. Os veículos Chevrolet estão em conformidade com o PROCONVE - Programa de Controle da Poluição do Ar por Veículos Automotores. www.chevrolet.com.br-SAC: 0800 702 4200. Use o cinto de segurança, preserve a vida. Se beber, não dirija.

Denise Martos

Diferente Distribuidora de Veículos Ltda

Promotora de Vendas

Primavera do Leste - MT

 (66) 3498-1138

(66) 9208-1272

(66) 9906-3120

 denisemartos@hotmail.com



PAETTO VEÍCULOS LTDA
RUA OLIVÉRIO PORTA, 2796 - PRIMAVERA II - PRIMAVERA DO LESTE MT.
CNPJ: 01.639.744/0006-28 IE: 13.459.236-0

COTAÇÃO

DATA : 24/02/2016

CLIENTE: Gêssica (Prefeitura de Santo Antonio do Leste)

NOVO PALIO FIRE 1.0 FLEX 4P 2016



- CARRO R\$ 31.260
- COR R\$ 0
- OPCIONAIS R\$ 6.664
- TOTAL R\$ 37.924

OPCIONAIS

- **KIT CELEBRATION 2**
(AR-CONDICIONADO, DIREÇÃO HIDRÁULICA, TRAVAS ELÉTRICAS, VIDROS ELÉTRICOS DIANTEIROS)
R\$ 5.384
 - **KIT CELEBRATION 3**
(APOIOS DE CABEÇA NO BANCO TRASEIRO, CINTOS DE SEGURANÇA LATERAIS TRASEIROS RETRÁTEIS DE 3 PONTOS, DESEMBAÇADOR DO VIDRO TRASEIRO, LIMPADOR E LAVADOR DO VIDRO TRASEIRO, MAÇANETAS EXTERNAS, MINISSAIAS LATERAIS E RETROVISORES EXTERNOS NA COR DO VEÍCULO, PREDISPOSIÇÃO PARA RÁDIO (2 ALTO-FALANTES DIANTEIROS, 2 ALTO-FALANTES TRASEIROS, ANTENA E BOLSA PORTA-OBJETOS NAS PORTAS DIANTEIRAS))
R\$ 1.280
- COR**

- BRANCO BANCHISA

ITENS DE SÉRIE

- Alça de segurança dianteira lado passageiro
- Apoios de cabeça dianteiros com regulagem de altura
- Banco traseiro rebatível
- Bancos com assento anti-submarining
- Bancos dianteiros reclináveis

- Barra de proteção nas portas
- Brake light
- Calotas integrais
- Capô retrátil com dobradiças de segurança
- Cintos de segurança dianteiros retráteis de 3 pontos com regulagem de altura
- Cintos de segurança laterais traseiros fixos de 3 pontos e central fixo de 2 pontos
- Coluna de direção articulada com deformação programada
- Console central com porta-objetos e porta-copos
- Drive by Wire (Controle eletrônico da aceleração)
- Econômetro
- Espelho no para-sol lados motorista e passageiro
- Faróis biparábola com canhões negros e moldura cromada
- Fiat Code 2ª geração
- Grade frontal cromada
- HSD (High Safety Drive) - Airbag duplo (motorista e passageiro) e Freios ABS com EBD
- Hodômetro digital (total e parcial)
- Indicador digital do nível de combustível
- Indicador gradual de temperatura da água
- Inibidor de marcha à ré
- Luz de leitura dianteira
- Maçanetas e retrovisores externos na cor preta
- Motor Fire 1.0 8V Flex
- Painel de instrumentos bicolor
- Painéis de porta integrais
- Para-choques na cor do veículo
- Relógio digital
- Retrovisor interno com função dia/noite
- Retrovisores externos com comando interno mecânico
- Revestimento interno completo das colunas centrais e traseiras
- Rodas de aço estampado 5.0 x 13" + Pneus 165/70 R13
- Tomada 12V
- Ventilador de 3 velocidades com recirculo
- Vidros climatizados verdes
- Volante EAS - Energy Absorbing System
- Válvula antirrefluxo de combustível.

FICHA TÉCNICA

MOTOR

Número de cilindros: 04 em linha

Posição do motor: Transversal anterior

Nº de válvulas por cilindro: 2

Cilindrada total (cc): 999

Potência máxima (cv): 73,0 (G) / 75,0 (E) a 6.250 rpm

Torque máximo (kgf.m): 9.5 (G) / 9,9 (E) a 4.500 rpm

ALIMENTAÇÃO

Combustível: Gasolina / Etanol

CÂMBIO E EMBREAGEM

Número de marchas: 05 a frente e 01 a ré

Tração: Dianteira com juntas homocinéticas

SISTEMA DE FREIOS

De serviço: Hidráulico c/ comando a pedal

Traseiro: A tambor com sapata autocentrante e regulagem automática de jogo

Dianteiro: A disco ventilado, com pinça flutuante

SUSPENSÃO DIANTEIRA

Amortecedores dianteiros: Hidráulicos, telescópicos de duplo efeito, tipo WET (Amortecedores POWER SHOCK p/ opc. Direção Hidráulica)

Tipo de suspensão dianteira: Mc Pherson com rodas independentes, braços oscilantes inferiores transversais, sem barra estabilizadora.

SUSPENSÃO TRASEIRA

Amortecedores traseiros: Hidráulicos, telescópicos de duplo efeito, tipo WET. (Amortecedores POWER SHOCK p/

opc. Direção Hidráulica)

Tipo de suspensão traseira: Com rodas independentes, braços oscilantes inferiores transversais

DIREÇÃO

Tipo de direção: Mecânica (opcional Hidráulica) com pinhão e cremalheira

RODAS

Pneus: 165/70 R13" 79T - Pneus Verdes (opc. 175/65 R14" 82T - Pneus Verdes)

Aro: 5,0 x 13 de aço estampado

PESO DO VEÍCULO

Peso máximo rebocável (reboque sem freio): 400 Kg

Carga útil (com condutor): 400 Kg (máx de 50,0 Kg sobre o bagageiro do teto)

Em ordem de marcha (Std A): 950 Kg

DIMENSÕES EXTERNAS

Capacidade de Passageiro: 5

Capacidade do porta-malas (litros): 290

Tanque de combustível (litros): 48

Comprimento do veículo (mm): 3.827

Largura do veículo (mm): 1.634

Altura do veículo (mm) : 1.433

Entre-Eixos (mm): 2.373

Altura do solo (mm): 145

Compartimento p/ bagagem - bco posição normal: 290 L

DESEMPENHO

0 a 100 km/h: 13,8 s (Gasolina) ; 13,4 s (Etanol)

Velocidade máxima: 156,0 Km/h (Gasolina) ; 157,0 Km/h (Etanol)

IMPORTANTE

1. PREÇO NA REDE FIAT, COM FRETE
2. FOTO MERAMENTE ILUSTRATIVA
3. O MONITOR DE VÍDEO E A IMPRESSÃO SOBRE O PAPEL NÃO REPRODUZEM COM TOTAL EXATIDÃO A COR DO VEÍCULO
4. OS VEÍCULOS FIAT ESTÃO EM CONFORMIDADE COM O PROCONVE
5. A FIAT AUTOMÓVEIS RESERVA-SE O DIREITO DE ALTERAR ESPECIFICAÇÕES E A OFERTA DE EQUIPAMENTOS DE SÉRIE E OPCIONAIS SEM AVISO PRÉVIO

LUIZ GUSTAVO

CONSULTOR DE VENDAS

(66)3498-1399/ (66)9987-4957

email: vendasuva1@paetto.com.br



Carolina

Cotação emitida em: 19/02/2016 09:36:26

PREFEITURA MUNICIPAL DE SANTO ANTONIO DO LESTE
A/C MARCOS SECRETARIA SAUDE.



GOL TRENDLINE 1.0 - TOTAL FLEX - 2016

(Código: 5U3PN4 - Edição: 2)

* Imagem somente para fins ilustrativos *

Descrição básica

"ABS" - FREIOS COM SISTEMA ANTITRIVAMENTO. "EBD" - FREIOS COM DISTRIBUIÇÃO ELETRÔNICA DE FRENAGEM. "ESS" - ALERTA DE FRENAGEM DE EMERGÊNCIA. 2 AIRBAGS (PASSAGEIRO E MOTORISTA). 2 APOIOS DE CABEÇA NO BANCO TRASEIRO COM AJUSTE DE ALTURA. ALERTA SONORO DE FARÓIS ACESOS. ANTENA NO TETO. BANCO DO MOTORISTA COM AJUSTE DE ALTURA. CINTOS DE SEGURANÇA DIANTEIROS COM PRÉ-TENSIONADOR. CINTOS DE SEGURANÇA LATERAIS TRASEIROS RETRÁTEIS. COLUNAS CENTRAIS EXTERNAS COM APLIQUE PRETO. DESEMBAÇADOR DO VIDRO TRASEIRO. ENCOSTO DO BANCO TRASEIRO REBATÍVEL. FARÓIS SIMPLES COM MÁSCARA ESCURECIDA. GRADE DIANTEIRA EM PRETO. LAVADOR E LIMPADOR DO VIDRO TRASEIRO. LIMPADOR DO PARA-BRISA COM TEMPORIZADOR. PAINEL DE INSTRUMENTOS COM CONTA-GIROS, VELOCÍMETRO E MARCADOR DO NÍVEL DE COMBUSTÍVEL. PARA-CHOQUES NA COR DO VEÍCULO. PARA-SOL COM ESPELHO PARA MOTORISTA E PASSAGEIRO. PORTA-OBJETO REMOVÍVEL. PREPARAÇÃO PARA SISTEMA DE SOM COM FIAÇÃO. RETRORREFLECTORES NO PARA-CHOQUE TRASEIRO. RODAS DE AÇO ARO 14" COM PNEUS 175/70 R14 E CALOTAS "UYUNI". TOMADA 12V NO CONSOLE CENTRAL. TRAVAMENTO ELÉTRICO DAS PORTAS DIANTEIRAS. VIDROS DIANTEIROS ELÉTRICOS E TRASEIROS MECÂNICOS

Preço Público para Empresas Enquadradas na faixa (FF1)

Preço do veículo sem desconto R\$ 36.350,00

Pintura

Pintura Sólida - Branco Cristal (B4B4) R\$ 0,00

Opcionais incluídos

(P4P) 4 portas R\$ 2.200,00

4 portas. Sem destravamento do encosto para bancos dianteiros. Vidros dianteiros com acionamento elétrico.

(PT7) Amortecedores para direção hidráulica R\$ 0,00

Amortecedores dianteiros.

(W8C) Ar-condicionado + Direção hidráulica R\$ 4.080,00

Barra estabilizadora à frente 19mm, Eixo traseiro reforçado. Freios dianteiros a disco com maior dimensão, Direção hidráulica, Filtro de poeira e pólen, Alternador trifásico 90 A, Ar-condicionado com regulagem mecânica.

Outras Informações

válida até 29/02/2016 ou enquanto durarem o estoque/faturamento direto fabrica

Carolina Veículos Ltda

Cirlei dos Anjos Ferreira
Consultora de Vendas

Telefone: (66) 3498-3838 - Celular: (66) 9912-2902 - Rádio:
E-mail: cirlei@carolinaveiculos.com.br

Preço total sem desconto R\$ 42.630,00

Desconto de 16,00% R\$ 6.820,80

Preço Final do Veículo R\$ 35.809,20

Condições

- Preços sujeitos a reajuste conforme tabela de preço público vigente na data do faturamento.
- Prazo de entrega de acordo com a disponibilidade do fabricante.
- Prazo de pagamento de 10 dias, contados a partir da data do faturamento.
- Informamos que a Volkswagen do Brasil Indústria de Veículos Automotores Ltda, poderá alterar modelos, materiais, equipamentos e especificações ou descontinuar a produção de qualquer produto sem prévio aviso e sem incorrer em qualquer responsabilidade perante seus concessionários ou demais adquirentes de seus produtos, sem prejuízo no disposto na lei 6729/79.

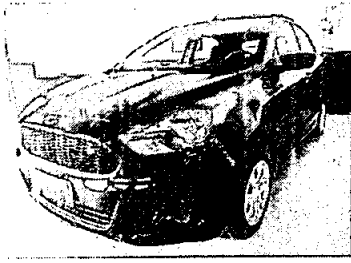

Leon

**VALOR A PRONTA ENTREGA DE 38.990 ATE DIA
28/02/2016 DESCONTO PARA CNPJ DE 12% DE
41.590 POR 36.599,20 PEDIDO DE FABRICA
VENDEDOR LEONCIO PEREIRA CEL: 9651-6553**

NOVO KA SE 1.0

- 2 airbags frontais (motorista e passageiro)
- 3 anos de garantia
- 4 tapetes de borracha
- 21 porta-objetos
- Abertura elétrica do porta-malas
- Acabamento interno e externo "SE"
- Ajuste de altura da coluna de direção
- Ar condicionado
- Chave canivete com controle remoto
- ISOFIX
- Direção elétrica
- Faróis dianteiros escurecidos
- Ford Easy-Start
- Freios ABS com EBD & CBC
- Grade dianteira em formato colméia
- Indicador de troca de marcha no painel
- Limpador e desembaçador do vidro traseiro
- Maçanetas e espelhos retrovisores externos na cor do veículo
- Motor 1.0 TiVCT com 85cv
- My Connection com Comandos de Voz (Radio AM, FM / USB / Bluetooth / Controle p/ Ipod) e My Ford Dock
- Palhetas do tipo "Flat-Blade"
- Pneus verdes 175/65
- Roda de aço de 14" com calota integrada
- Trava elétrica das portas com controle remoto
- Vidros elétricos dianteiros um toque p/ baixo/cima (motorista)

Diferente



ORÇAMENTO P/ AQUISIÇÃO DE VEÍCULO - 0 KM

ONIX 1.0 LS 4P. - 2016/2016

PRINCIPAIS OPCIONAIS: Airbag duplo/Sistema de freios com ABS/Roda de aço aro 14"/Ar condicionado/ Desembaçador elétrico temporizado do vidro traseiro/ Direção hidráulica/ Limpador e lavador elétrico do vidro traseiro/ Banco do motorista com regulagem de altura/ Banco traseiro rebatível/ Provisão para instalação de rádio/ Aros pretos do ar condicionado

COR: BRANCO

VALOR: R\$ 39.590,00 PREÇO DE TABELA

DESCONTO CNPJ: 12%

VALOR FINAL: R\$ 34.840,00

VEÍCULO PARA PEDIDO
VENDA DIRETA DE FÁBRICA

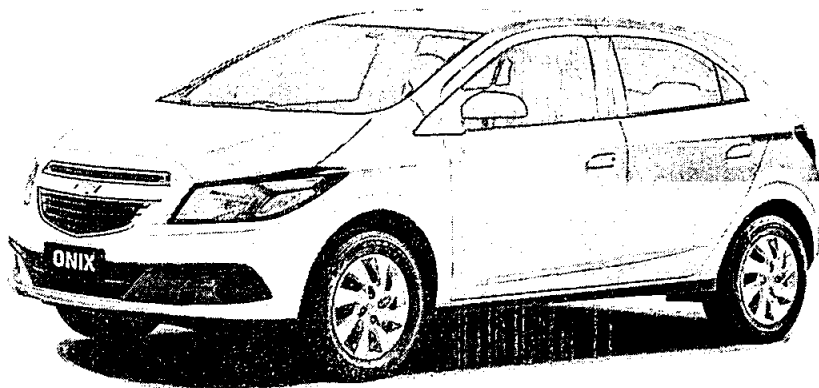

**** VALORES DE VENDA DIRETA PODEM ALTERAR SEM AVISO PRÉVIO**

Gustavo Campos Fortes
Consultor de Vendas
Diferente Veículos - Chevrolet
gustavo.fortes@diferenteveiculos.com.br
(66) 3498-1138 / 9227-4600



PAETTO VEÍCULOS LTDA
RUA OLIVÉRIO PORTA, 2796 - PRIMAVERA II - PRIMAVERA DO LESTE - MT.
CNPJ: 01.639.744/0006-28 IE: 13.459.236-0

COTAÇÃO

DATA : 22/01/2015

CLIENTE: AURELIANO BARBOSA SOUZA NETO

NOVO PALIO FIRE WAY 1.0 FLEX 4P 2016

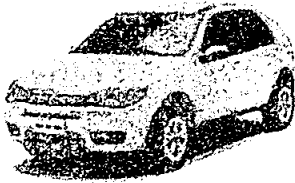

- CARRO R\$ 32.590
- COR R\$ 0
- OPCIONAIS R\$ 6.921
- TOTAL R\$ 39.511

OPCIONAIS

- **KIT CELEBRATION 2**
(AR-CONDICIONADO, DIREÇÃO HIDRÁULICA, TRAVAS ELÉTRICAS, VIDROS ELÉTRICOS DIANTEIROS)
R\$ 5.384
- **KIT CELEBRATION 3**
(APOIOS DE CABEÇA NO BANCO TRASEIRO, CINTOS DE SEGURANÇA LATERAIS TRASEIROS REFRÁTIS DE 3 PONTOS, DESEMBAÇADOR DO VIDRO TRASEIRO, LIMPADOR E LAVADOR DO VIDRO TRASEIRO, PREDISPOSIÇÃO PARA RÁDIO (2 ALTO-FALANTES DIANTEIROS, 2 ALTO-FALANTES TRASEIROS, ANTENA E BOLSA PORTA-OBJETOS NAS PORTAS DIANTEIRAS), RÁDIO USB MP3/WMA COM RDS)
R\$ 1.537
- **COR**
- BRANCO BANCHISA

ITENS DE SÉRIE

- Alça de segurança dianteira lado passageiro
- Apoios de cabeça dianteiros com regulagem de altura
- Banco traseiro rebatível
- Bancos com assento anti-submarining
- Bancos dianteiros reclináveis
- Barra de proteção nas portas
- Brake light
- Calotas integrais exclusivas Way

- Capô retrátil com dobradiças de segurança
- Cintos de segurança dianteiros retráteis de 3 pontos com regulagem de altura
- Cintos de segurança laterais traseiros fixos de 3 pontos e central fixo de 2 pontos
- Coluna de direção articulada com deformação programada
- Console central com porta-objetos e porta-copos
- Conta-giros
- Drive by Wire (Controle eletrônico da aceleração)
- Espelho no para-sol lados motorista e passageiro
- Faróis biparábola com moldura negra e canhões cromados
- Fiat Code 2ª geração
- Grade frontal cromada
- HSD (High Safety Drive) - Airbag duplo (motorista e passageiro) e Freios ABS com EBD
- Hodômetro digital (total e parcial)
- Indicador digital do nível de combustível
- Indicador gradual de temperatura da água
- Inibidor de marcha à ré
- Luz de leitura dianteira
- Maçanetas e retrovisores externos na cor cinza escuro
- Moldura nas caixas de roda
- Motor Fire 1.0 8V Flex
- Painel de instrumentos bicolor
- Painéis de porta integrais
- Para-choques na cor do veículo com proteção plástica
- Relógio digital
- Retrovisor interno com função dia/noite
- Retrovisores externos com comando interno mecânico
- Revestimento externo na coluna central das portas
- Revestimento interno completo das colunas centrais e traseiras
- Rodas de aço estampado 5.5 x 14" + Pneus 175/65 R14 + Calotas integrais exclusivas
- Tomada 12V
- Ventilador de 3 velocidades com recirculo
- Vidros climatizados verdes
- Volante EAS - Energy Absorbing System
- Válvula antirrefluxo de combustível.

FICHA TÉCNICA

MOTOR

Número de cilindros: 04 em linha

Posição do motor: Transversal anterior

Nº de válvulas por cilindro: 2

Cilindrada total (cc): 999

Potência máxima (cv): 73,0 (G) / 75,0 (E) a 6.250 rpm

Torque máximo (kgf.m): 9,5 (G) / 9,9 (E) a 4.500 rpm

ALIMENTAÇÃO

Combustível: Gasolina / Etanol

CÂMBIO E EMBREAGEM

Número de marchas: 05 a frente e 01 a ré

Tração: Dianteira com juntas homocinéticas

SISTEMA DE FREIOS

De serviço: Hidráulico e comando a pedal

Traseiro: A tambor com sapata auto-centrante e regulagem automática de jogo

Dianteiro: A disco ventilado, com pinça flutuante

SUSPENSÃO DIANTEIRA

Amortecedores dianteiros: Hidráulicos, telescópicos de duplo efeito, tipo WET (Amortecedores POWER SHOCK p/

opc. Direção Hidráulica)

Tipo de suspensão dianteira: Mc Pherson com rodas independentes, braços oscilantes inferiores transversais, sem barra estabilizadora.

SUSPENSÃO TRASEIRA

Amortecedores traseiros: Hidráulicos, telescópicos de duplo efeito, tipo WET. (Amortecedores POWER SHOCK p/ opc. Direção Hidráulica)

Tipo de suspensão traseira: Com rodas independentes, braços oscilantes inferiores transversais

DIREÇÃO

Tipo de direção: Mecânica (opcional Hidráulica) com pinhão e cremalheira

RODAS

Pneus: 165-75 R14" 82T - Pneus Verdes (OPC em liga)

Aro: 5.5 x 14 de aço estampado

PESO DO VEÍCULO

Peso máximo rebocável (reboque sem freio): 400 Kg

Carga útil (com condutor): 400 Kg (máx de 50,0 Kg sobre o bagageiro do teto)

Em ordem de marcha (Std A): 967 Kg

DIMENSÕES EXTERNAS

Capacidade de Passageiro: 5

Capacidade do porta-malas (litros): 290

Tanque de combustível (litros): 48

Comprimento do veículo (mm): 3.827

Largura do veículo (mm): 1.634

Altura do veículo (mm): 1.448

Entre-Eixos (mm): 2.373

Altura do solo (mm): 160

Compartimento p/ bagagem - bco posição normal: 290 L

DESEMPENHO

0 a 100 km/h: 14,0 s (Gasolina) ; 13,6 s (Etanol)

Velocidade máxima: 156,0 Km/h (Gasolina) ; 157,0 Km/h (Etanol)

ACESSÓRIOS

- NÃO HÁ ACESSÓRIOS SELECIONADOS.

IMPORTANTE

1. PREÇO NA REDE FIAT, COM FRETE
2. FOTO MERAMENTE ILUSTRATIVA
3. O MONITOR DE VÍDEO E A IMPRESSÃO SOBRE O PAPEL NÃO REPRODUZEM COM TOTAL EXATIDÃO A COR DO VEÍCULO
4. OS VEÍCULOS FIAT ESTÃO EM CONFORMIDADE COM O PROCONVE
5. A FIAT AUTOMÓVEIS RESERVA-SE O DIREITO DE ALTERAR ESPECIFICAÇÕES E A OFERTA DE EQUIPAMENTOS DE SÉRIE E OPCIONAIS SEM AVISO PRÉVIO

LUIZ GUSTAVO

CONSULTOR DE VENDAS

(66)3498-1399/ (66)9987-4957

email: vendasppv1@paetto.com.br