

ESTA MEDIDA DE SEGURANÇA FOI DIMENSIONADA ATENDENDO.
 NORMA: NTCB N° 12/2020 - CORPO DE BOMBEIROS MILITAR DO ESTADO
 DE MATO GROSSO
 CONTROLE DE MATERIAIS DE ACABAMENTO E REVESTIMENTO (CMAR).

6.12 CONTROLE DE MATERIAIS DE ACABAMENTO FINALIDADE DO MATERIAL

Grupo/ Divisão	Piso (Acabamento/ Revestimento)	Paredes e divisórias (Acabamento/ Revestimento)	Teto e forro (Acabamento/ Revestimento)	Fachada (Acabamento/ Revestimento)
F-3	Classe I	Classe I	Classe I	Classe II-B

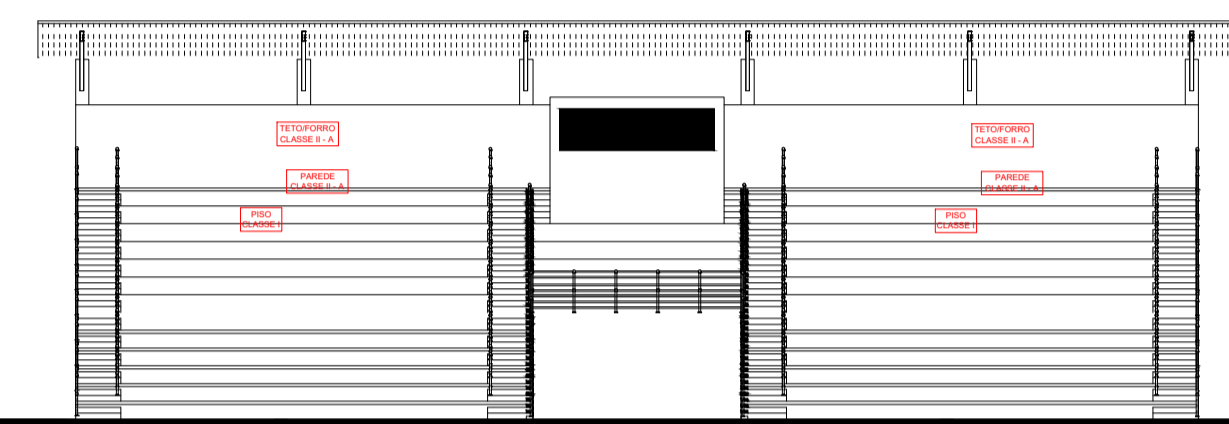

1 Cmar - Fachada Arquibancada
 ESCALA: 1:100

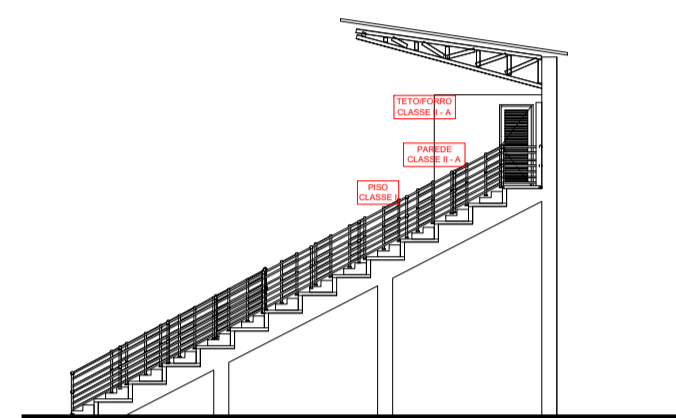

2 Cmar - Fachada Arquibancada
 ESCALA: 1:100

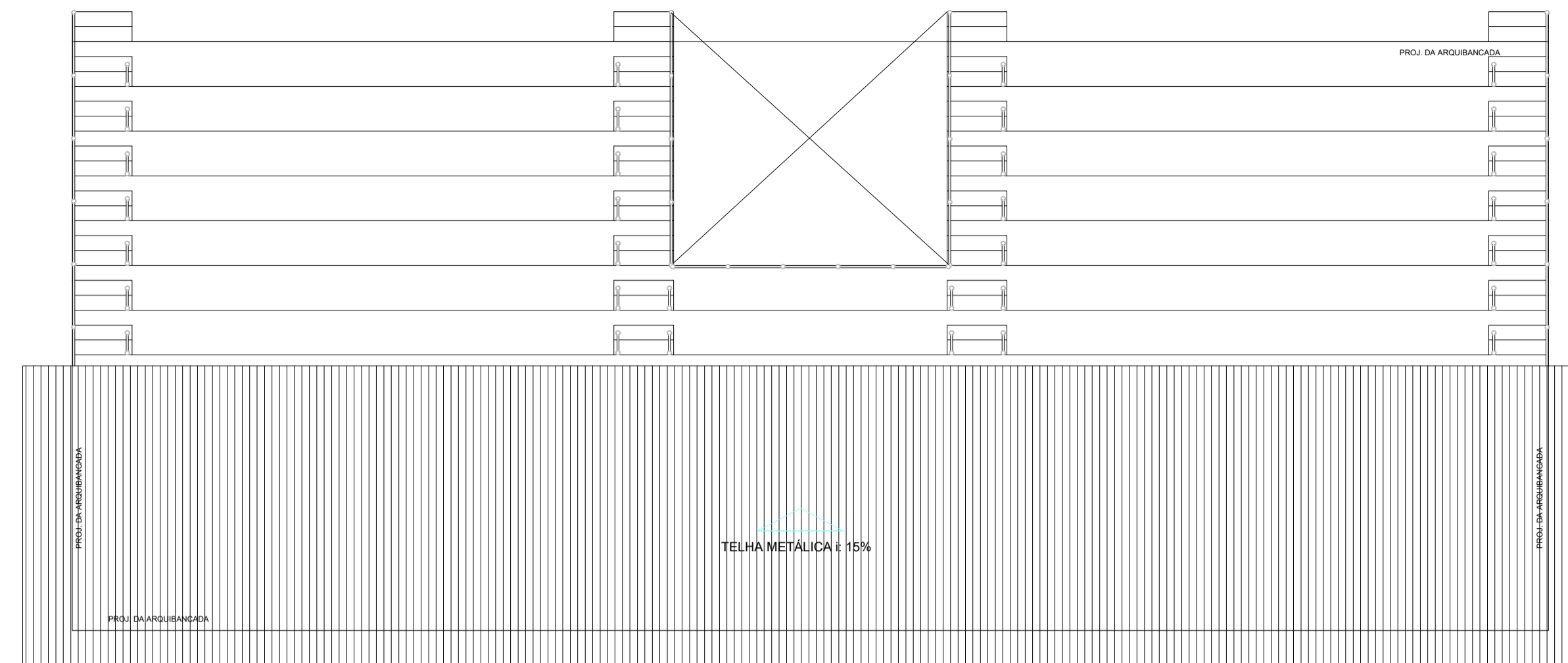

3 Planta baixa - Cobertura
 ESCALA: 1:100



4 Localização - Satélite
 ESCALA: SE

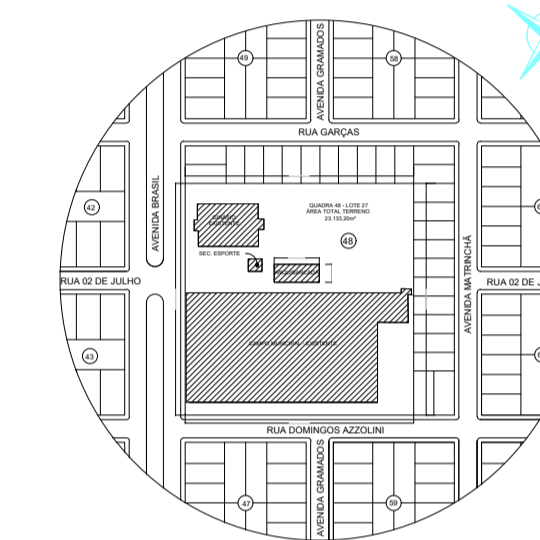

5 Planta baixa - Situação
 ESCALA: 1:500

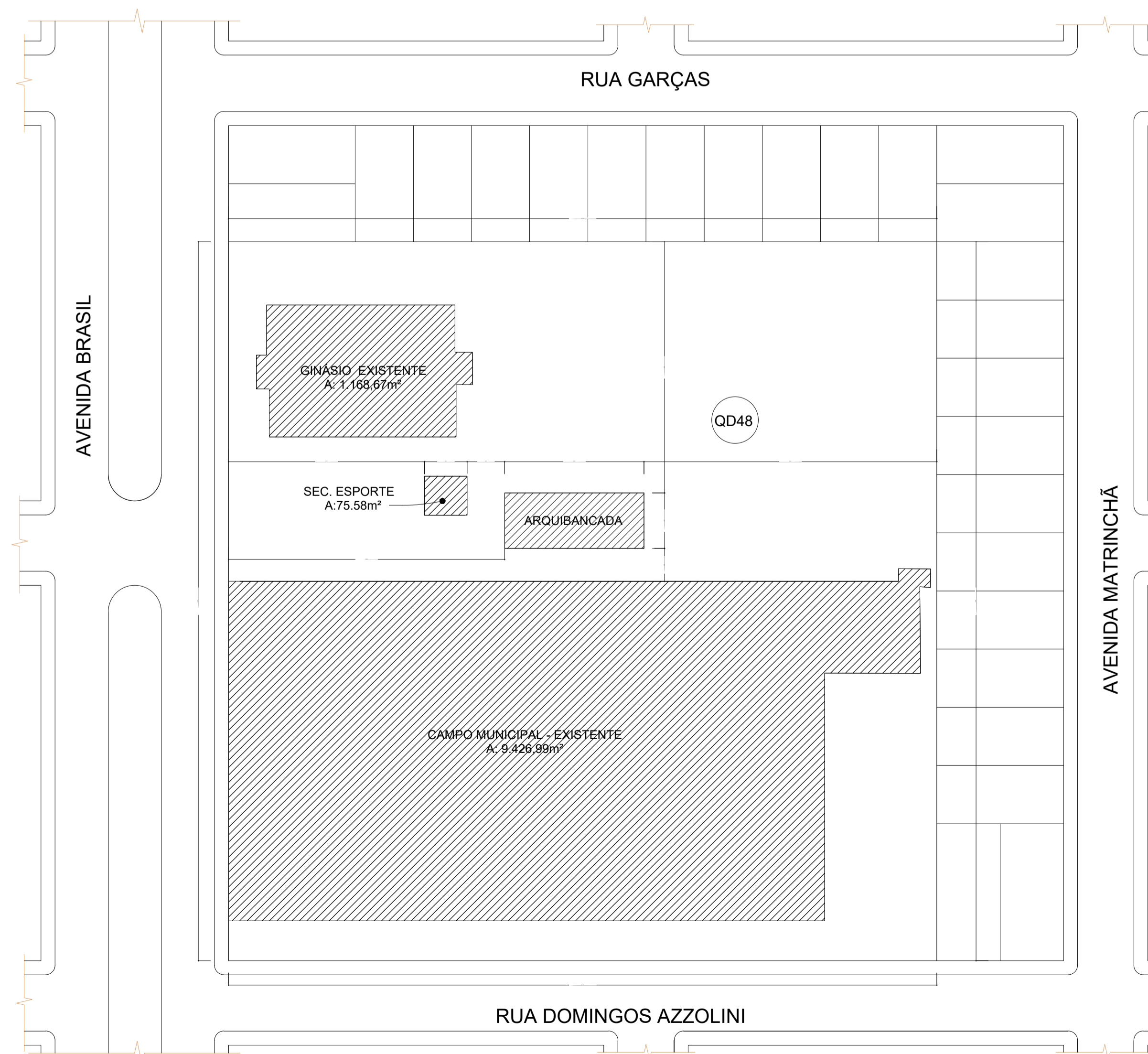

6 Planta baixa - Implantação
 ESCALA: SEM ESCALA

Espaço reservado para uso do CBM/MT:

PROJETO DE SEGURANÇA CONTRA INCÊNDIO E PÂNICO

(X) NOVO () ATUALIZAÇÃO DO PSCIP N°: () SUBSTITUIÇÃO DO PSCIP N°:

ASSOCIAÇÃO MATO-GROSSENSE DOS MUNICÍPIOS
 COORDENAÇÃO DE PROJETOS

SITE: www.amm.org.br
 E-MAIL: centraldeprojetosamm@gmail.com

ADM. NEURILAN FRAGA

TÍTULO DO DESENHO:
 SITUAÇÃO, IMPLANTAÇÃO, COBERTURA, CONTROLE DE MATERIAIS DE ACABAMENTO E REVESTIMENTO.

OCUPAÇÃO:
 LOCAL DE REUNIÃO DE PÚBLICO: F-3, CENTRO ESPORTIVO E DE EXIBIÇÃO

RAZÃO SOCIAL:
 PREFEITURA MUNICIPAL DE SANTO ANTONIO DO LESTE

NOME FANTASIA:
 CONSTRUÇÃO ARQUIBANCADA COBERTA

CNPJ:
 04.217.362/0001-90

ENDEREÇO:
 AVENIDA BRASIL, LOTE 27, QUADRA 48, BAIRRO CENTRO - SANTO ANTONIO DO LESTE - MT - CEP: 78.628-000

RESPONSÁVEL TÉCNICO:

THALES VINICIUS BARBOSA BRAGA
 Eng. Civil/Seg. do Trabalho
 CREA: 1216515131

DATA DE ENTREGA:
 25/04/2022

ESCALA:
 INDICADA

REVISÃO:
 1° - 00/00/0000

PRANCHA:
INC 02 / 03