

Forma do pavimento Fundação (Nível 0.05)

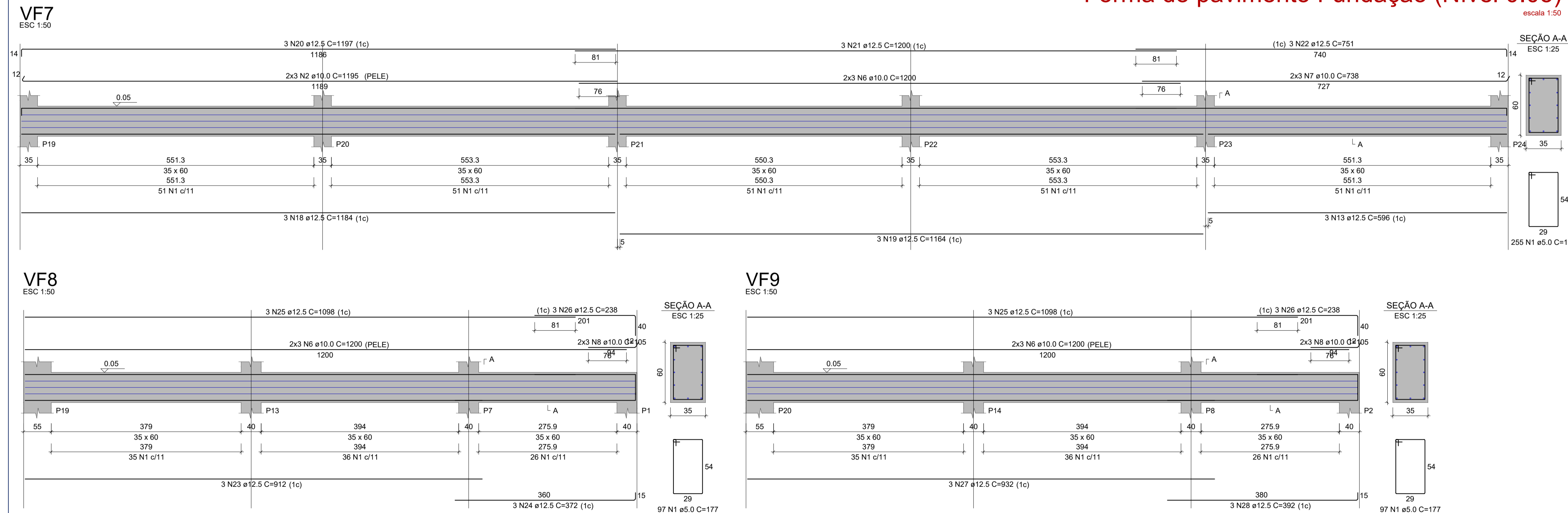

CARIMBO DE APROVAÇÃO

ASSOCIAÇÃO MATO-GROSSENSE DOS MUNICÍPIOS
COORDENAÇÃO DE PROJETOS

SITE: www.amm.org.br
 E-MAIL: centraldeprojetosamm@gmail.com

ADM. NEURILAN FRAGA

| | | | |
|-------------------------------------|--|--------------------|------------|
| TIPO DE OBRA: | INSTITUCIONAL | MODALIDADE: | CONSTRUÇÃO |
| OBRA: | CONSTRUÇÃO ARQUIBANCADA COBERTA | | |
| PROPRIETÁRIO/ CNPJ: | PREFEITURA MUNICIPAL DE SANTO ANTÔNIO DO LESTE - MT CNPJ: 04.217.362/0001-90 | | |
| ENDEREÇO: | AVENIDA BRASIL, LOTE 27, QUADRA 48, BAIRRO CENTRO - SANTO ANTÔNIO DO LESTE - MT. CEP 78 628-000. | | |
| AUTOR DO PROJETO/ CREA/CAU: | HIGOR C. S. PAVINATO ENGCIVIL CREA-MT 038606 | | |
| RESPONSÁVEL TÉCNICO P/ OBRA: | ADM. NEURILAN FRAGA | | |

PROJETO DE ESTRUTURAS DE CONCRETO ARMADO
 FORMA DO PAVIMENTO FUNDAÇÃO, E VIGAS FUNDAÇÃO

| | | |
|---|--------------------------------|------------------------|
| LOCAL DO ARQUIVO: PROJETOS 2022 | COORDENADAS GEOGRÁFICAS | QUADRO DE ÁREAS |
| DATA DE ENTREGA: 19/07/2022 | | |
| REVISÃO: 001 | | |
| ESCALA: INDICADA | | |
| ART: | DESENHO: GABRIEL LEÃO | |

EST
05
15