

3 CORTE B-B
1 : 75

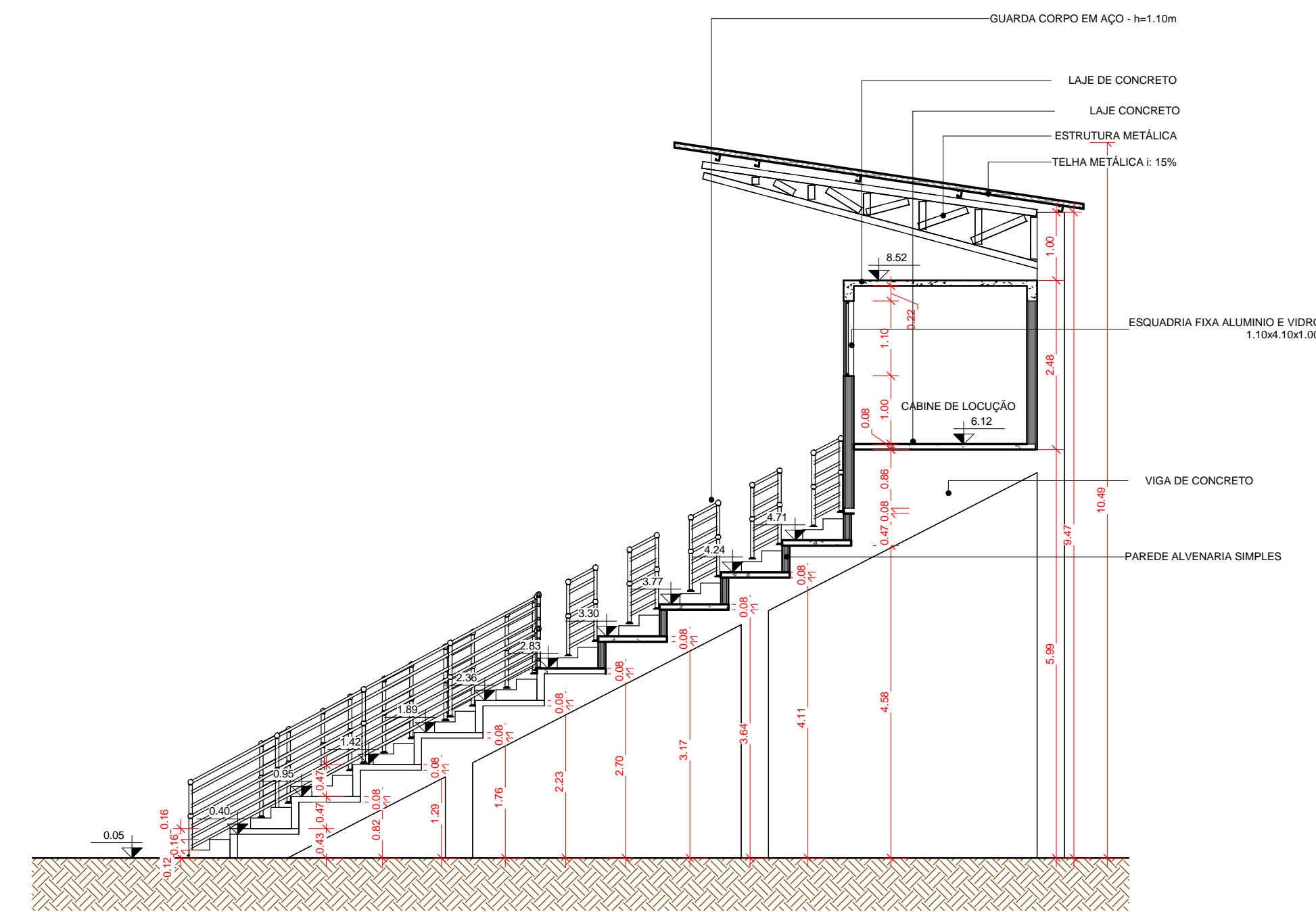

2 CORTE A-A
1 : 75

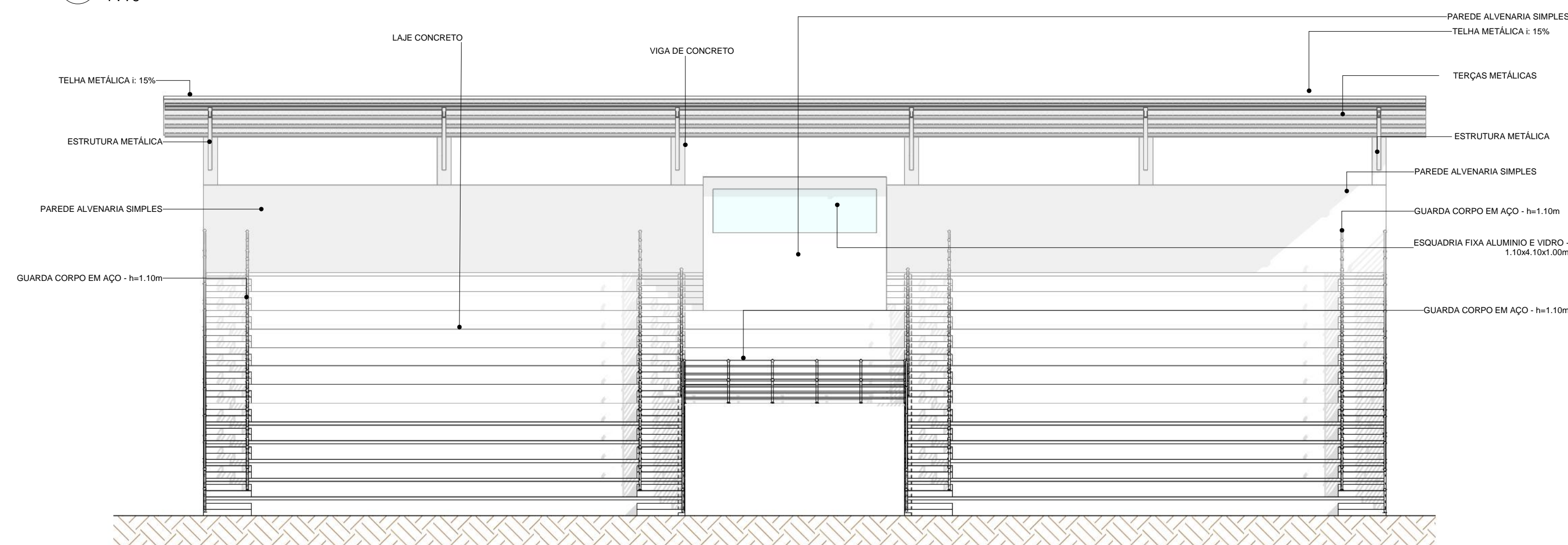

4 ELEV. FRONT. ARQ.
1 : 100

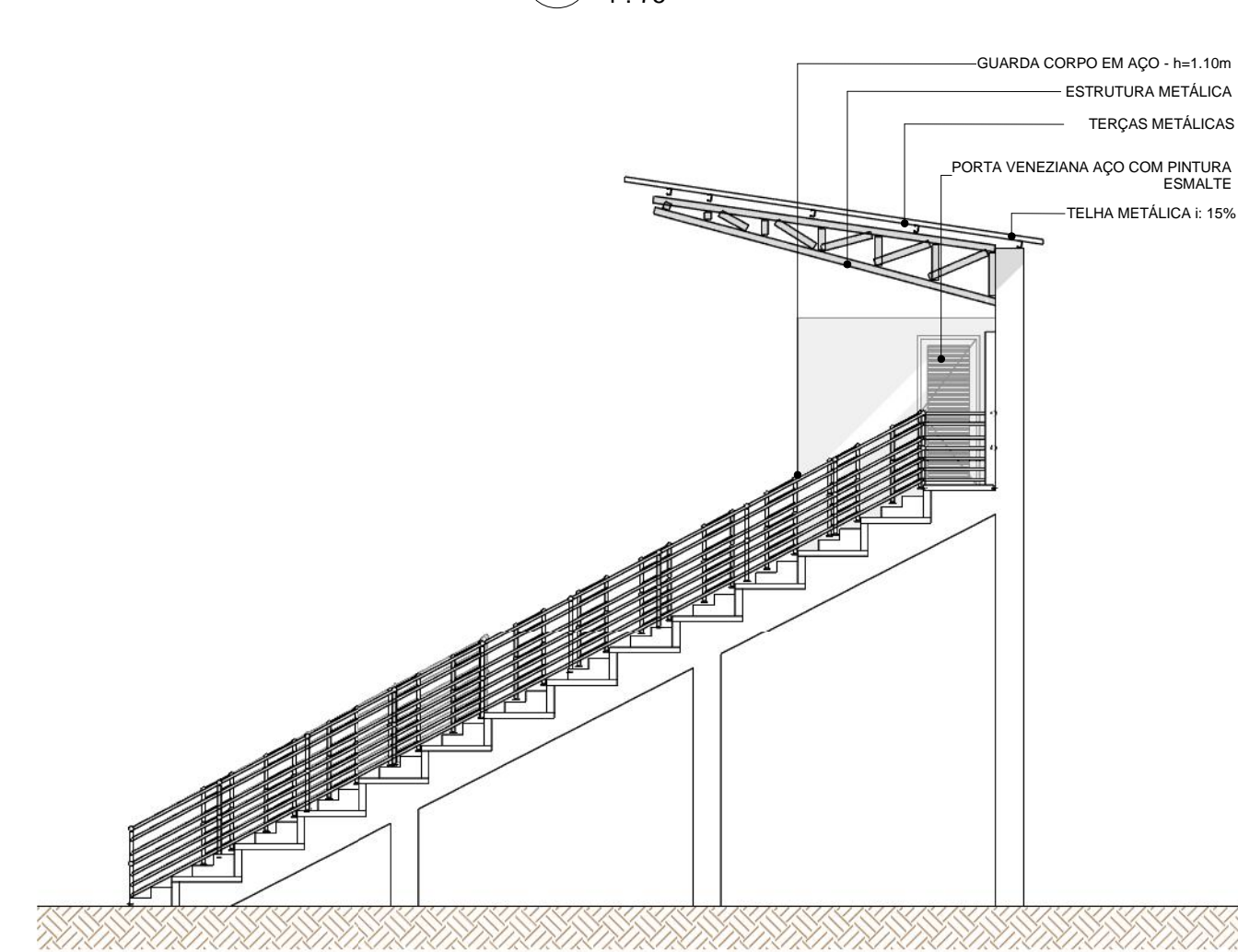

5 ELEV. LAT. ARQ.
1 : 100

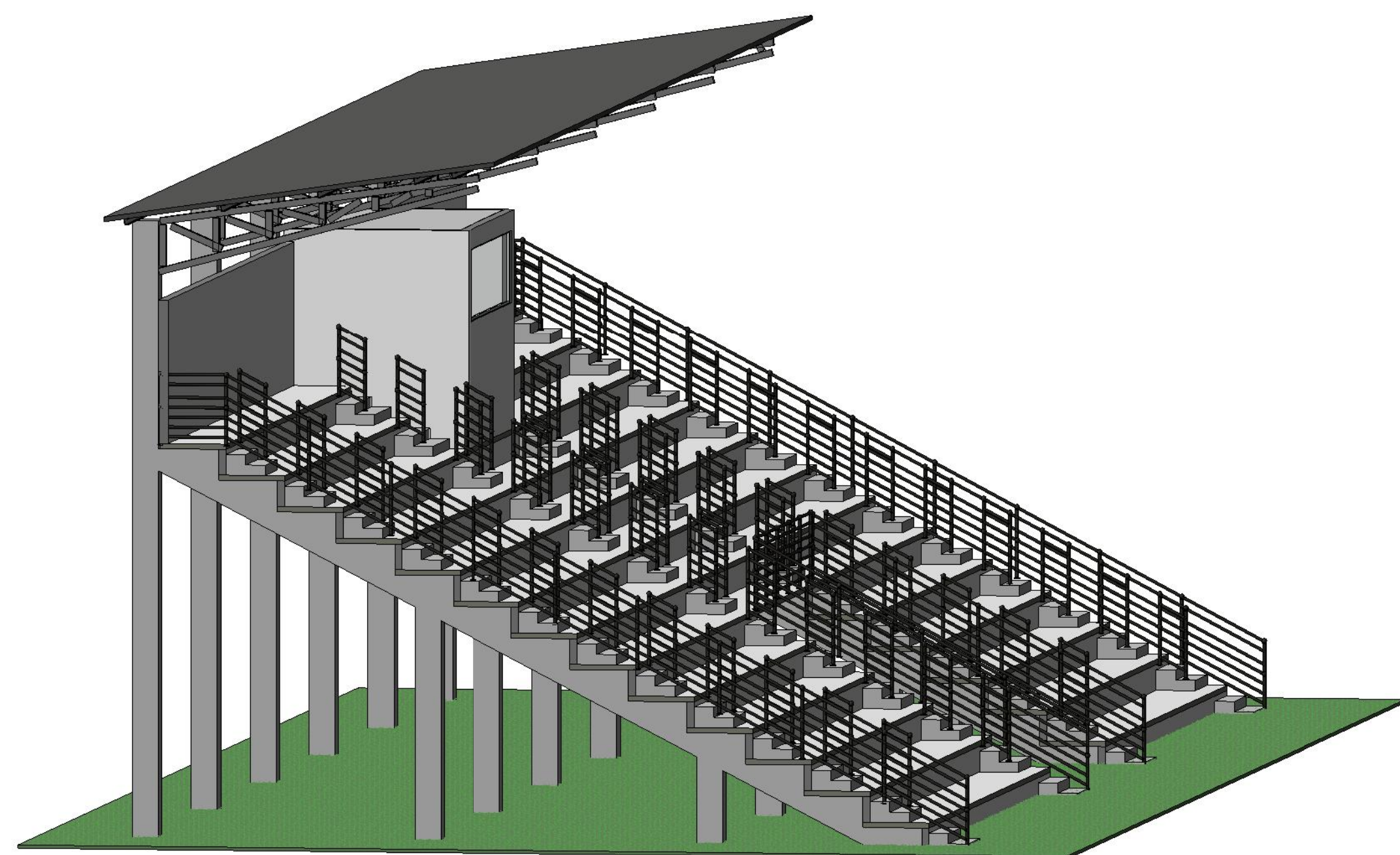

1 PERSPECTIVA 01



6 VISTA ISOMÉTRICA 01
1 : 3

QUADRO PORTAS					
CÓD.	LARG.(m)	ALT.(m)	ÁREA (m²)	DESCRIÇÃO	QUANT.
P1	0.80	2.10	1.68 m²	PORTA EM AÇO - VENEZIANA - 1 FOLHA - ABRIR	1

QUADRO JANELAS						
CÓD.	LARG.(m)	ALT.(m)	PEITORIL(m)	ÁREA(m²)	DESCRIÇÃO	QUANT.
J1	4.10	1.10	1.00	4.51	PAINEL DE VIDRO	01

OBS:

- 01 - MEDIDAS DADAS EM METROS (m)
- 02 - AS COTAS PREVALECEM SOBRE A ESCALA DO DESENHO.
- 03 - EM CASO DE DÓVIDAS, CONSULTE O AUTOR DO PROJETO.
- 04 - REPRODUÇÃO SOMENTE COM AUTORIZAÇÃO POR ESCRITO DO AUTOR DO PROJETO. LEI Nº. 9.610 - LEI DO DIREITO AUTORAL.
- 05 - AS IMAGENS CONTIDAS NESTE PROJETO ARQUITETÔNICO SÃO ILUSTRATIVAS PODENDO SOFRER PEQUENAS ALTERAÇÕES DURANTE A EXECUÇÃO.

CARIMBO DE APROVAÇÃO:

ASSOCIAÇÃO MATO-GROSSENSE DOS MUNICÍPIOS
COORDENAÇÃO DE PROJETOS
 SITE: www.amm.org.br
 E-MAIL: centraldeprojetosamm@gmail.com
ADM. NEURILAN FRAGA

TIPO DE OBRA:	ESPORTE E LAZER	MODALIDADE:	CONSTRUÇÃO
OBRA:	CONSTRUÇÃO ARQUIBANCADA COBERTA		
PROPRIETÁRIO/ CNPJ:	SANTO ANTONIO DO LESTE CNPJ: 04.217.362/0001-90		
ENDEREÇO:	AVENIDA BRASIL, LOTE 27, QUADRA 48, BAIRRO CENTRO - SANTO ANTONIO DO LESTE - MT - CEP: 78.628-000		
AUTOR DO PROJETO/ CREA/CAU:	 NATHACHA DE CARVALHO LUIZ ARQUITETA E URBANISTA CREA: 000007 Mato-grossense dos Municípios		
RESPONSÁVEL TÉCNICO P/ OBRA:			

PROJETO BÁSICO ARQUITETÔNICO	
ASSUNTO:	CORTES E ELEVAÇÕES
Coordenadas Geográficas:	14°48'1.43"S 53°36'36.77"O
DATA DE ENTREGA:	27/06/2022 16:54:23
REVISÃO:	00
ESCALA:	Como indicado
RRT:	DESENHO:

QUADRO DE ÁREAS	
ÍNDICES URBANÍSTICOS	ÁREA TOTAL DO TERRENO: 23.262,90m²
	ÁREA TOTAL CONSTRUÍDA: 327,57m²
	ÁREA TOTAL DE COBERTURA: 192,30m²
	ÁREA TOTAL IMPERMEÁVEL: 10.998,81m²
	ÁREA TOTAL PERMEÁVEL: 12.264,09m²

ARQ
FOLHA Nº
03
03