

1 DETALHE DA CERCA
Escala: 1:25

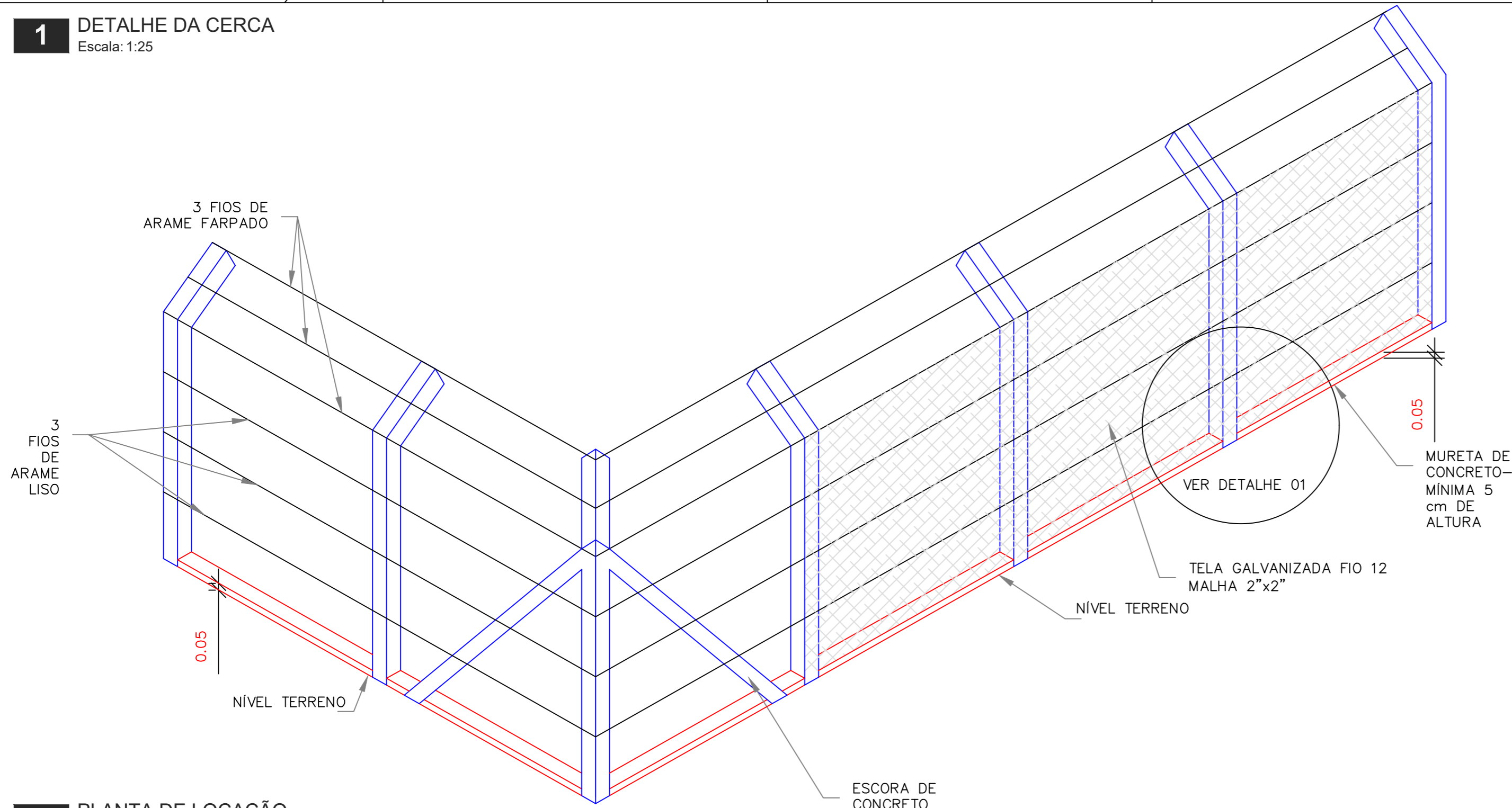

2 PLANTA DE LOCAÇÃO
Escala: 1:75

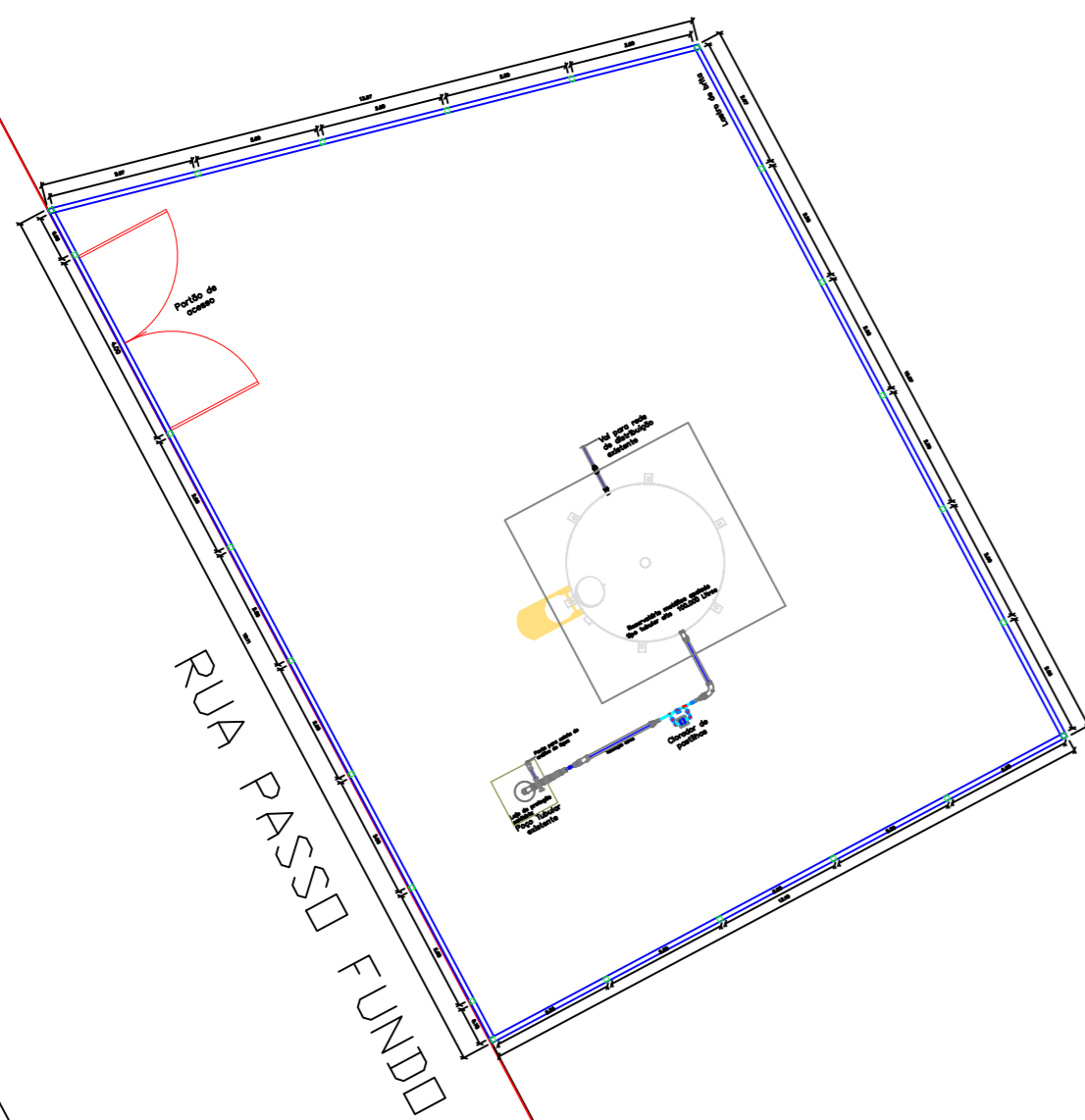

3 PORTÃO
Escala: 1:50

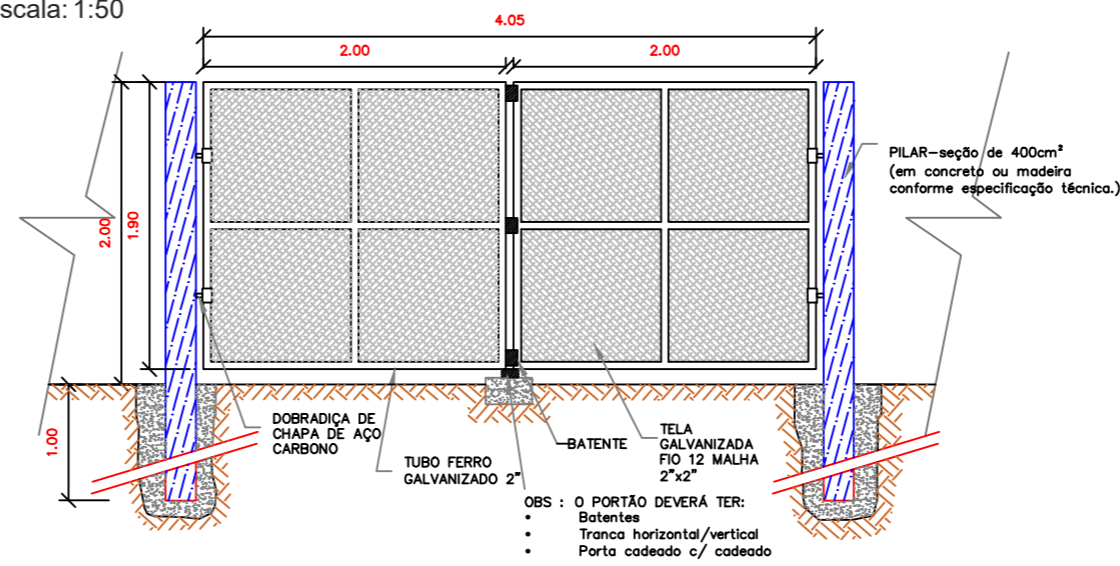

4 DETALHE DO MOURÃO - 01
Escala: 1:25

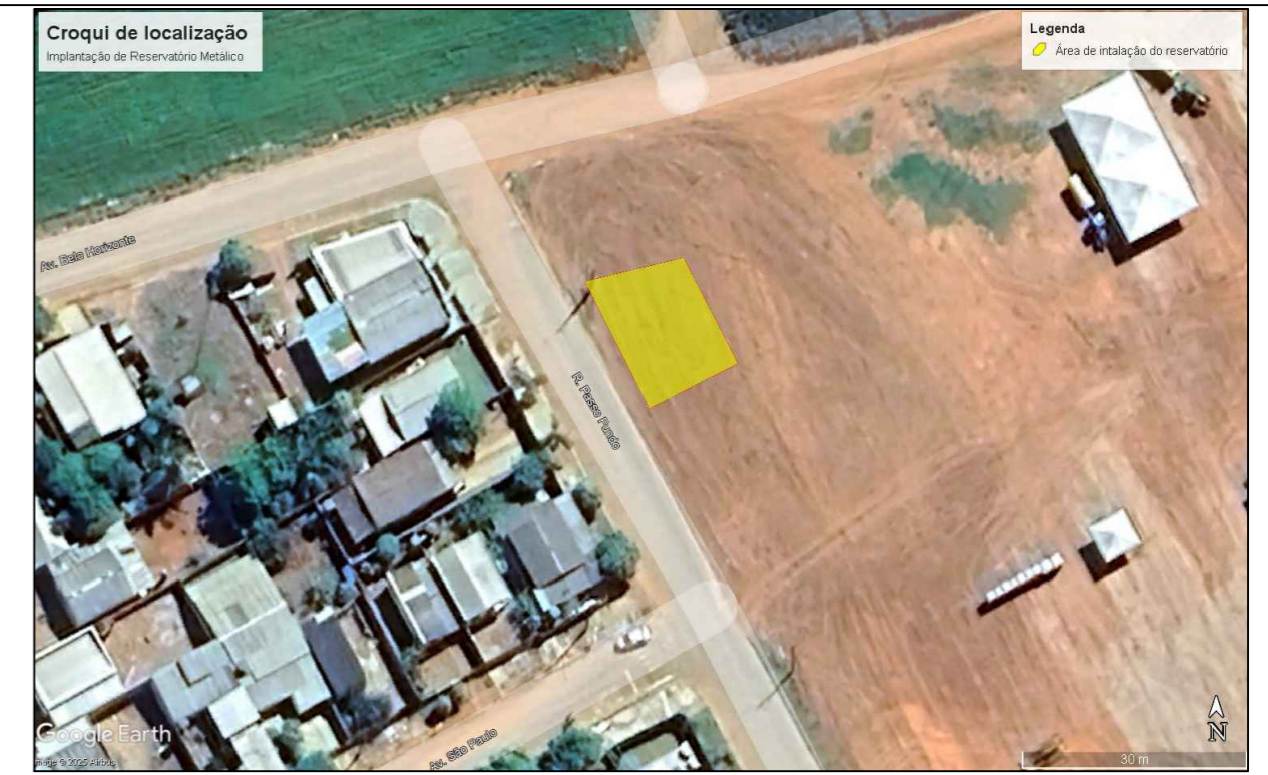
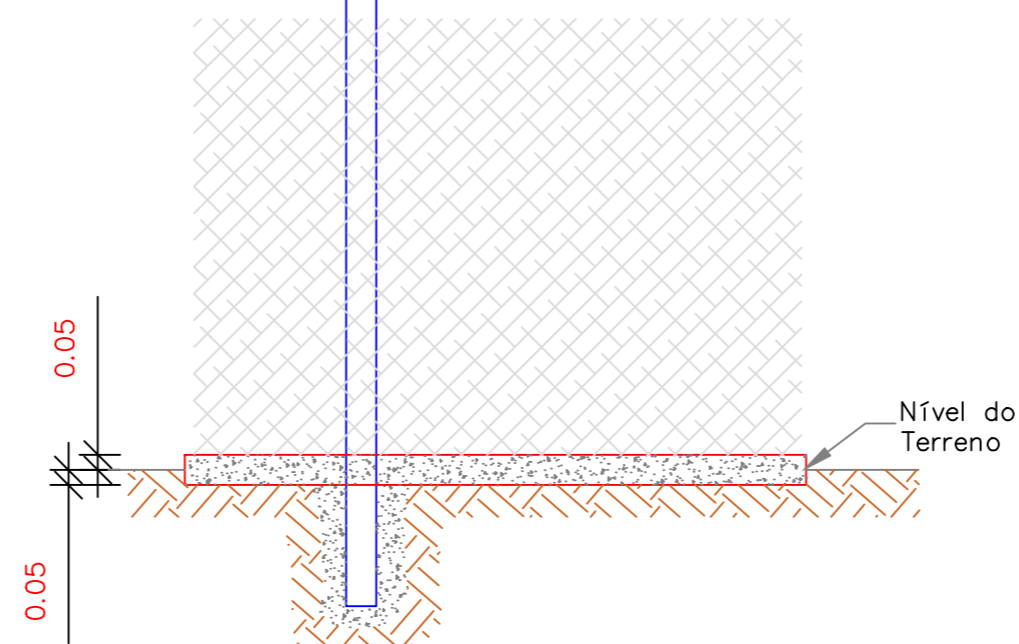

- NOTAS:
- 1 - MEDIDAS DADAS EM METROS (m).
 - 2 - AS COTAS PREVALECEM SOBRE A ESCALA DO DESENHO.
 - 3 - EM CASO DE DUVIDAS, CONSULTE O AUTOR DO PROJETO.
 - 4 - REPRODUÇÃO SOMENTE COM AUTORIZAÇÃO POR ESCRITO DO AUTOR DO PROJETO. LEI Nº. 9.610 - LEI DO DIREITO AUTORA.
 - 5 - AS IMAGENS CONTIDAS NESTE PROJETO SÃO ILUSTRATIVAS PODENDO SOFRER ALTERAÇÕES DURANTE A EXECUÇÃO.
 - 6 - O PROJETO FOI DESENVOLVIDO A PARTIR DE INFORMAÇÕES ENCAMINHADAS PELO MUNICÍPIO, SENDO DESTA A RESPONSABILIDADE QUANTO ÀS ARTS DOS PROFISSIONAIS ENVOLVIDOS.

REVISÃO	DESCRIÇÃO	DATA
R00	EMISSÃO INICIAL	10/10/2025

PROPRIETÁRIO: CARIMBO DE APROVAÇÃO:

PREFEITURA MUNICIPAL DE SANTO ANTÔNIO DO LESTE/MT
CNPJ: 04.217.362/0001-90

ELABORAÇÃO:

ASSOCIAÇÃO MATOGROSSENSE DOS MUNICÍPIOS
COORDENAÇÃO DE PROJETOS
amm.org.br
centraldeprojetosamm@gmail.com

AMM

PRESIDENTE
LEONARDO TADEU BORTOLIN

CENTRAL DE PROJETOS

OBJETO: AQUISIÇÃO E IMPLANTAÇÃO DE RESERVATÓRIO DE ÁGUA

ENDEREÇO: RUA PASSO FUNDO, S/N, BAIRRO JARDIM BEM VIVER, SANTO ANTÔNIO DO LESTE/MT

ESPECIALIDADE: **PROJETO BÁSICO SANEAMENTO**

ASSUNTO: URBANIZAÇÃO TIPO DE OBRA: INSTITUCIONAL

PRANCHA: **04 / 04** MODALIDADE: CONSTRUÇÃO

ESCALA: INDICADA

AUTOR DO PROJETO: RESPONSÁVEL TÉCNICO DA OBRA: DATA: OUTUBRO/2025

COORDENADAS: 14°47'41,11"S - 53°36'56,76"O

OSCIPI: **Agap**
ASSOCIAÇÃO DE GESTÃO E PROGRAMAÇÃO

Camylla Kerly Pereira Mariano
Eng. Sanitarista e Ambiental
CREA MT - 52158