

03  
ELEVACÃO LATERAL DIREITA

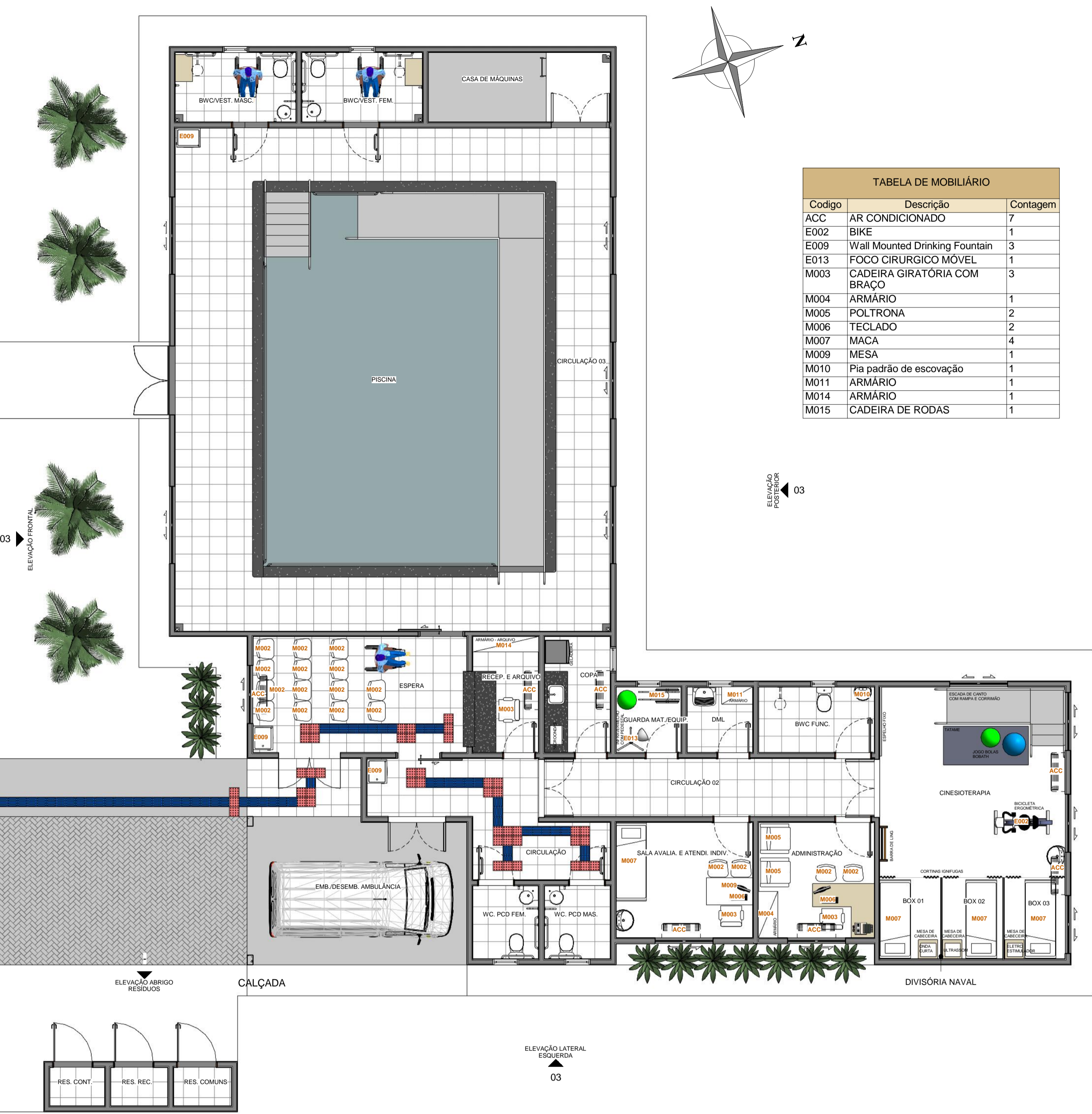

1 PLANTA LAYOUT  
1 : 75



2 ELEVACÃO FRONTAL  
1 : 75

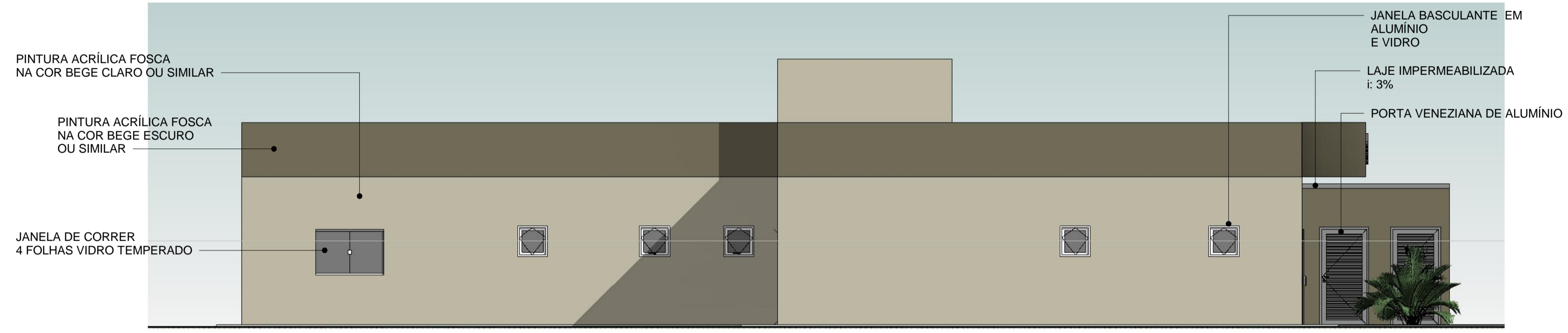

3 ELEVACÃO LATERAL DIREITA  
1 : 75

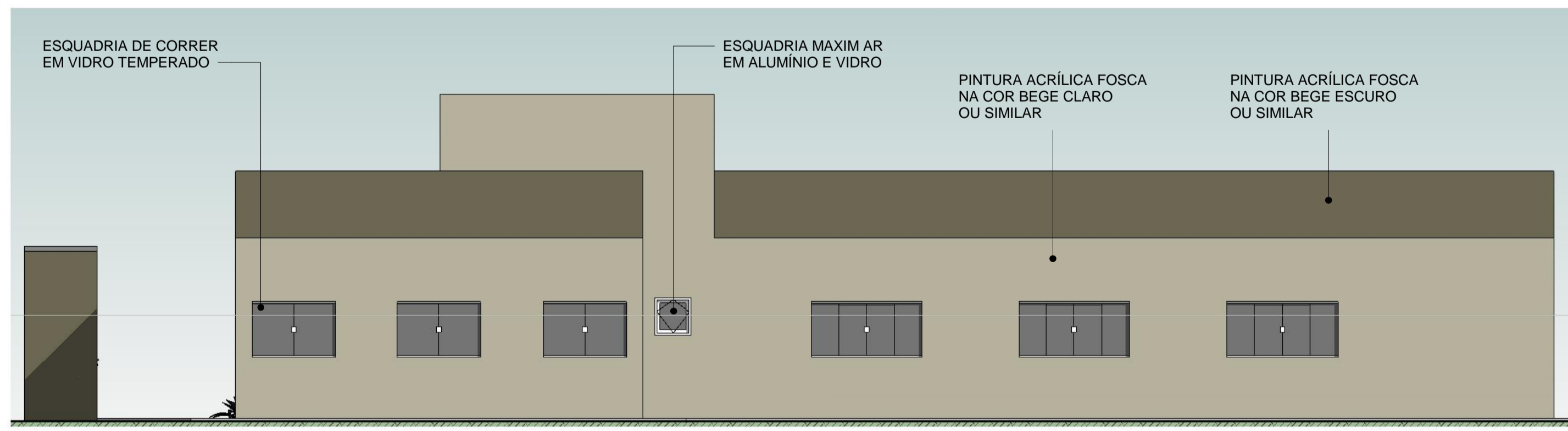

5 ELEVACÃO POSTERIOR  
1 : 75



4 ELEVACÃO LATERAL ESQUERDA  
1 : 75

OBS:  
01 - MEDIDAS DADAS EM METROS (m).  
02 - AS COTAS PREVALECEM SOBRE A ESCALA DO DESENHO.  
03 - EM CASO DE DÚVIDAS, CONSULTE O AUTOR DO PROJETO.  
04 - REPRODUÇÃO SOMENTE COM AUTORIZAÇÃO POR ESCRITO DO AUTOR DO PROJETO. LEI Nº. 9.610 - LEI DO DIREITO AUTORAL.  
05 - AS IMAGENS CONTIDAS NESTE PROJETO ARQUITETÔNICO SÃO ILUSTRATIVAS PODENDO SOFRER PEQUENAS ALTERAÇÕES DURANTE A EXECUÇÃO.

CARIMBO DE APROVAÇÃO:

**ASSOCIAÇÃO MATO-GROSSENSE DOS MUNICÍPIOS**  
COORDENAÇÃO TÉCNICA E DE PROJETOS

SITE: www.amm.org.br  
E-MAIL: centraldeprojetosamm@gmail.com

**ADM. NEURILAN FRAGA**

**ASSOCIÇÃO**  
Associação Mato-grossense dos Municípios

**Agap**

TIPO DE OBRA:	INSTITUCIONAL	MODALIDADE:	CONSTRUÇÃO
OBRA:	UNIDADE DESCENTRALIZADA DE REABILITAÇÃO		
PROPRIETÁRIO:	MUNICÍPIO SANTO ANTONIO DO LESTE - MT		
CNPJ:	CNPJ: 04.217.362/0001-90		
ENDEREÇO:	AV. GRAMADOS COM ESQUINA COM A RUA DAS FLORES		
AUTOR DO PROJETO:	JÚLIA GONÇALVES MENDONÇA		
CREA/CAU:	ARQUITETA E URBANISTA CAU A240466		
RESPONSÁVEL TÉCNICO P/ OBRA:	Gestão 2021-2023		
ASSUNTO:	PLANTA LAYOUT		

Coordenadas Geográficas:	14°48'06.2"S 53°36'50.7"O	QUADRO DE ÁREAS
DATA DE ENTREGA:	30/09/2023 11:51:10	ÁREA TOTAL DO TERRENO: 6.400,00m²
REVISÃO:	00	ÁREA TOTAL CONSTRUÇÃO: 347,26m²
ESCALA:	1 : 75	ÁREA TOTAL DE COBERTURA: 353,90m²
RRT:	DESENHO:	ÁREA TOTAL IMPERMEÁVEL: 287,13m²
		ÁREA TOTAL PERMEÁVEL: 5.758,72m²

**ARQ**  
FOLHA Nº 03/04