

3 CORTE AA
1 : 75

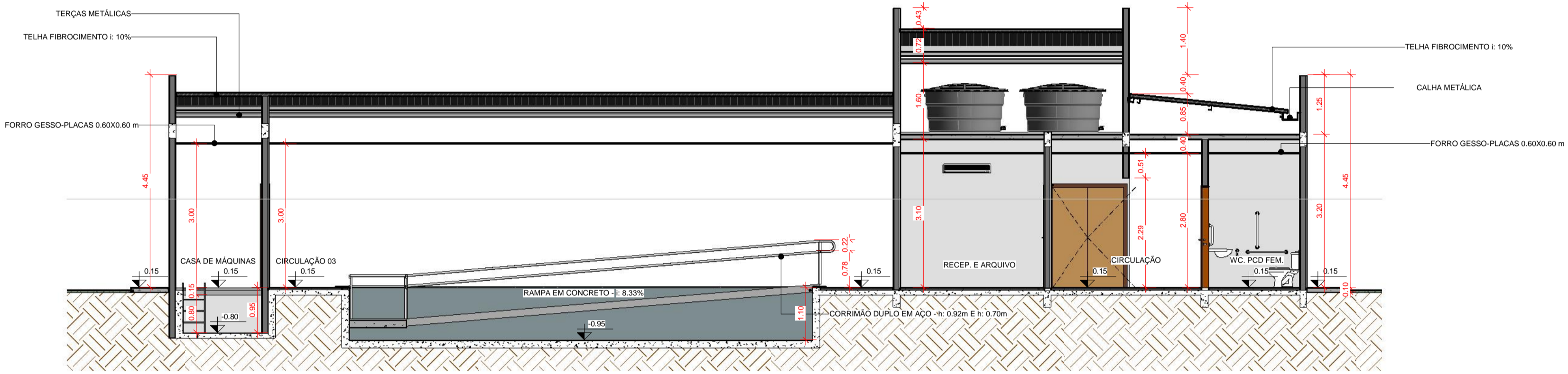

4 CORTE BB
1 : 75

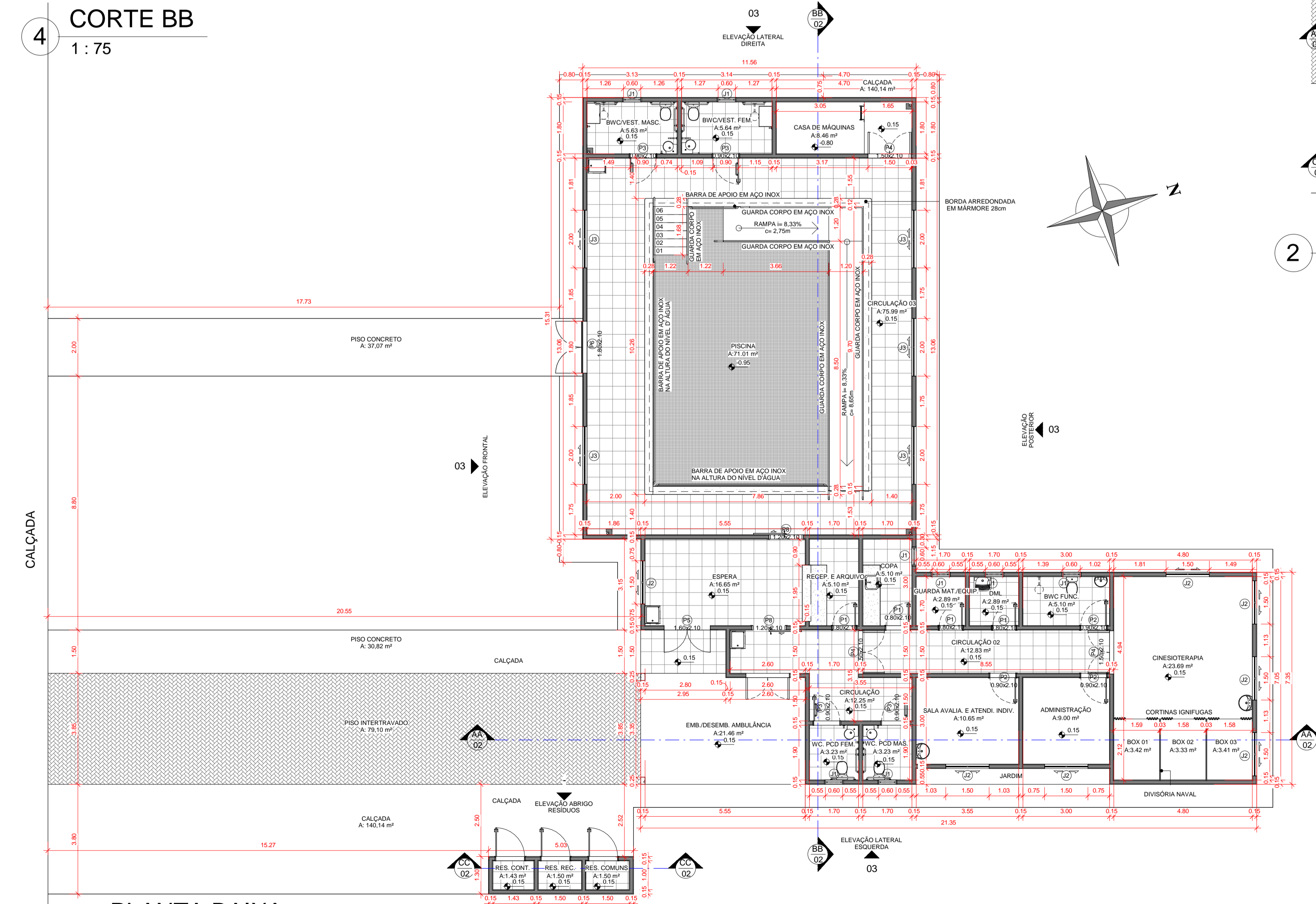

1 PLANTA BAIXA
1 : 100

2 PLANTA DE COBERTURA
1 : 100

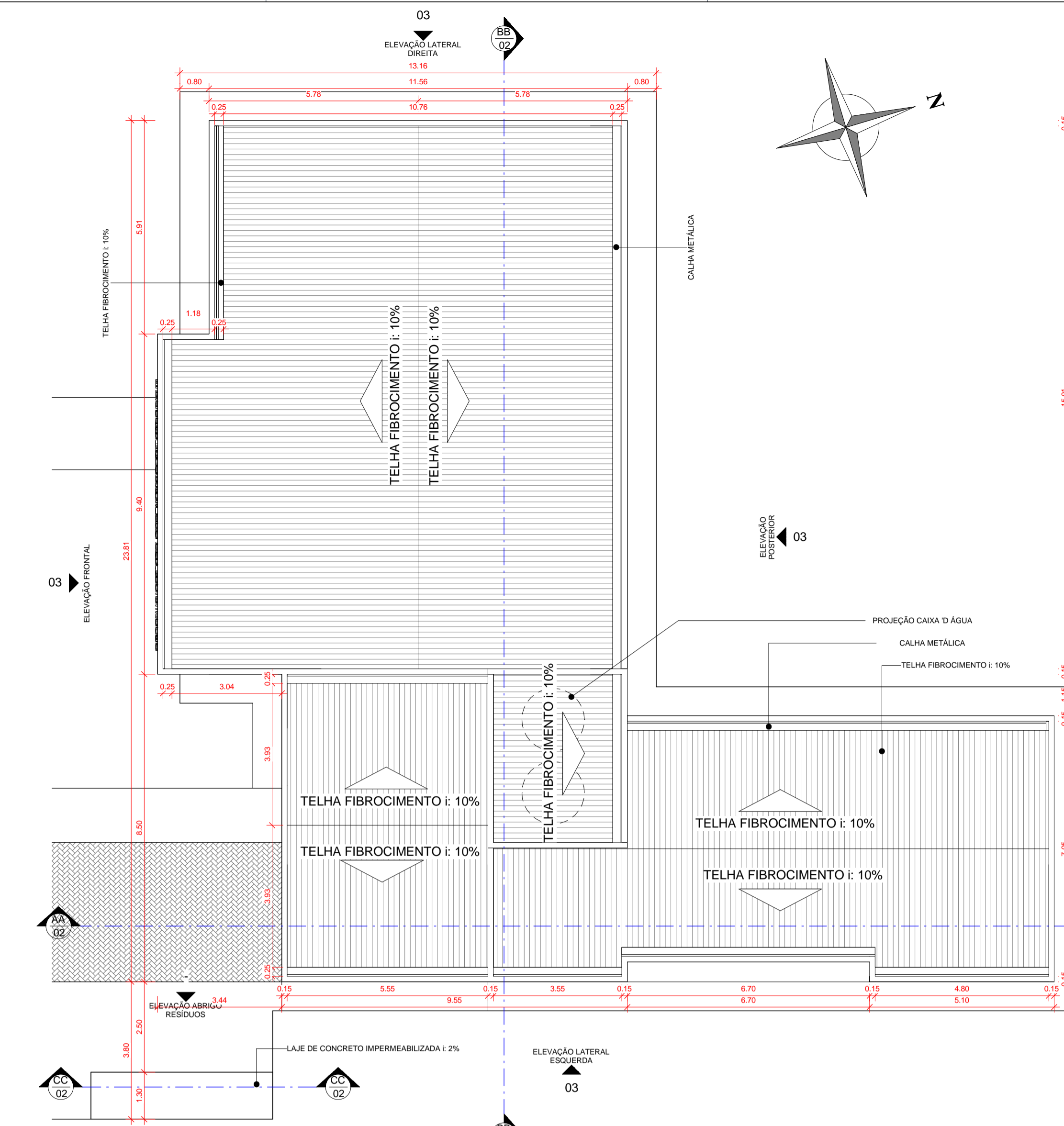

QUADRO JANELAS

CÓD.	LARG.(m)	ALT.(m)	PEITORIL(m)	ÁREA(m²)	DESCRIÇÃO	QUANT.
J1	0.60	0.60	1.50	0.36 m²	JANELA ALUMÍNIO E VIDRO - 1 FOLHA - MAXIM AR	8
J2	1.50	1.00	1.10	1.50 m²	JANELA VIDRO TEMPERADO- 2 FOLHAS - CORRER	7
J3	2.00	1.00	1.10	2.00 m²	JANELA VIDRO TEMPERADO- 4 FOLHAS - CORRER	5

QUADRO PORTAS

CÓD.	LARG.(m)	ALT.(m)	ÁREA (m²)	DESCRIÇÃO	QUANT.
P1	0.80	2.10	1.68 m²	PORTA MADEIRA SEMI OCA - 1 FOLHA - ABRIR - PINTURA ESMALTE	4
P2	0.90	2.10	1.89 m²	PORTA MADEIRA SEMI OCA - 1 FOLHA - ABRIR - PINTURA ESMALTE	3
P3	0.90	2.10	1.89 m²	PORTA MADEIRA - 1 FOLHA - ABRIR - ADAPTADA CADEIRANTE	4
P4	1.50	2.10	3.15 m²	PORTA MADEIRA - 2 FOLHAS - ABRIR - PINTURA ESMALTE	4
P5	1.60	2.10	3.36 m²	PORTA VIDRO TEMPERADO - 2 FOLHAS - ABRIR - TRANSPARENTE	1
P6	1.80	2.10	3.78 m²	PORTA VIDRO TEMPERADO - 2 FOLHAS - ABRIR - TRANSPARENTE	1
P7	1.00	2.10	2.10 m²	PORTA ALUMÍNIO - 1 FOLHA - ABRIR VENEZIANA - COR NATURAL	3
P8	1.20	2.10	2.52 m²	PORTA EM MADEIRA - 1 FOLHA - CORRER - PINTURA ESMALTE	2

QUADRO DE AMBIENTES E MATERIAIS

NOME	ÁREA	PERÍMETRO	PISO	PAREDE	TETO
ADMINISTRAÇÃO	9.00 m²	12.00	PORCELANATO ACET.	PINTURA RODAPÉ 15cm	GESSO
BOX 01	3.42 m²	7.46	PORCELANATO ACET.	PINTURA RODAPÉ 15cm	GESSO
BOX 02	3.33 m²	7.38	PORCELANATO ACET.	PINTURA RODAPÉ 15cm	GESSO
BOX 03	3.41 m²	7.45	PORCELANATO ACET.	PINTURA RODAPÉ 15cm	GESSO
BWC FUNC.	5.10 m²	9.40	PORCELANATO ACET.	CERÂMICA H=2.0m	GESSO
BWC VEST. FEM.	5.64 m²	9.87	PORCELANATO ACET.	CERÂMICA H=2.0m	GESSO
BWC VEST. MASC.	5.63 m²	9.85	PORCELANATO ACET.	CERÂMICA H=2.0m	GESSO
CASA DE MÁQUINAS	8.46 m²	13.80	PORCELANATO ACET.	PINTURA RODAPÉ 15cm	GESSO
CINESOTERAPIA	23.69 m²	19.47	PORCELANATO ACET.	PINTURA RODAPÉ 15cm	GESSO
CIRCULAÇÃO	12.25 m²	18.90	PORCELANATO ACET.	PINTURA RODAPÉ 15cm	GESSO
CIRCULAÇÃO 02	12.83 m²	20.10	PORCELANATO ACET.	PINTURA RODAPÉ 15cm	GESSO
CIRCULAÇÃO 03	75.99 m²	48.63	PORCELANATO ACET.	PINTURA RODAPÉ 15cm	GESSO
COPA	5.10 m²	9.40	PORCELANATO ACET.	CERÂMICA H=2.0m	GESSO
DML	2.89 m²	6.80	PORCELANATO ACET.	PINTURA RODAPÉ 15cm	GESSO
EMB./DESEMB. AMBULÂNCIA	21.46 m²	18.93	PORCELANATO ACET.	PINTURA RODAPÉ 15cm	GESSO
ESPERA	16.65 m²	17.10	PORCELANATO ACET.	PINTURA RODAPÉ 15cm	GESSO
GUARDA MAT./EQUIP.	2.89 m²	6.80	PORCELANATO ACET.	PINTURA RODAPÉ 15cm	GESSO
PISCINA	71.01 m²	34.04	PORCELANATO ACET.	CERÂMICA H=2.0m	GESSO
RECEP. E ARQUIVO	5.10 m²	9.40	PORCELANATO ACET.	PINTURA RODAPÉ 15cm	GESSO
RES. COMUNS	1.50 m²	5.00	PORCELANATO ACET.	CERÂMICA H=2.0m	GESSO
RES. CONT.	1.43 m²	4.85	PORCELANATO ACET.	CERÂMICA H=2.0m	GESSO
RES. REC.	1.50 m²	5.00	PORCELANATO ACET.	CERÂMICA H=2.0m	GESSO
SALA AVALIA. E ATENDI. INDIV.	10.65 m²	13.10	PORCELANATO ACET.	PINTURA RODAPÉ 15cm	GESSO
W.C. PCD FEM.	3.23 m²	7.20	PORCELANATO ACET.	CERÂMICA H=2.0m	GESSO
W.C. PCD MAS.	3.23 m²	7.20	PORCELANATO ACET.	CERÂMICA H=2.0m	GESSO

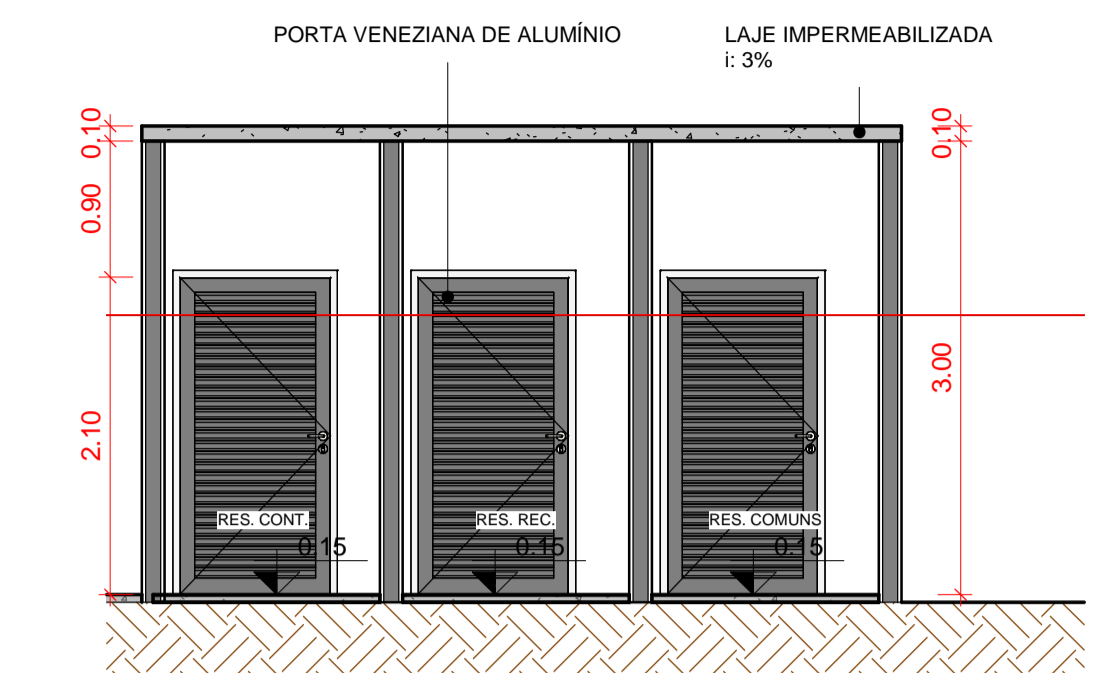

5 CORTE CC
1 : 50

OBS:

- 01 - MEDIDAS DADAS EM METROS (m).
- 02 - AS COTAS PREVALECEM SOBRE A ESCALA DO DESENHO.
- 03 - EM CASO DE DÚVIDAS, CONSULTE O AUTOR DO PROJETO.
- 04 - REPRODUÇÃO SOMENTE COM AUTORIZAÇÃO POR ESCRITO DO AUTOR DO PROJETO. LEI Nº. 9.610 - LEI DO DIREITO AUTORAL.
- 05 - AS IMAGENS CONTIDAS NESTE PROJETO ARQUITETÔNICO SÃO ILUSTRATIVAS PODENDO SOFRER PEQUENAS ALTERAÇÕES DURANTE A EXECUÇÃO.

CARIMBO DE APROVAÇÃO:

ASSOCIAÇÃO MATO-GROSSENSE DOS MUNICÍPIOS
COORDENAÇÃO TÉCNICA E DE PROJETOS
SITE: www.amm.org.br
E-MAIL: centraldeprojetosamm@gmail.com
ADM. NEURILAN FRAGA

TIPO DE OBRA: INSTITUCIONAL **MODALIDADE:** CONSTRUÇÃO

OBRA: UNIDADE DESCENTRALIZADA DE REABILITAÇÃO

PROPRIETÁRIO / CNPJ: MUNICÍPIO SANTO ANTONIO DO LESTE - MT
CNPJ: 04.217.362/0001-90

ENDEREÇO: AV. GRAMADOS COM ESQUINA COM A RUA DAS FLORES

AUTOR DO PROJETO / CREA/CAU: RESPONSÁVEL TÉCNICO P/ OBRA: JÚLIA GONÇALVES MENDONÇA
ARQUITETA E URBANISTA
CAU A242046

ASSUNTO: PLANTA BAIXA E COBERTURA

Coordenadas Geográficas: 14°48'06.2" S 53°36'50.7" O

QUADRO DE ÁREAS

ÁREA TOTAL DO TERRENO	6.400,00m²
ÁREA TOTAL CONSTRUIDA	347,04m²
ÁREA TOTAL DE COBERTURA	353,00m²
ÁREA TOTAL IMPERMEÁVEL	287,13m²
ÁREA TOTAL PERMEÁVEL	5.758,77m²

ARQ
FOLHA Nº 02/04

LOCAL DO ARQUIVO: C:\JULIA\PROJETOS\AMM\0225\SANTO ANTONIO DO LESTE\FLOOR\0225\SANTO ANTONIO DO LESTE_ARQ_RUA_USER\CONSTRUÇÃO\