

1 INSTALAÇÕES DRENAGEM PLUVIAL - COBERTURA
1:50

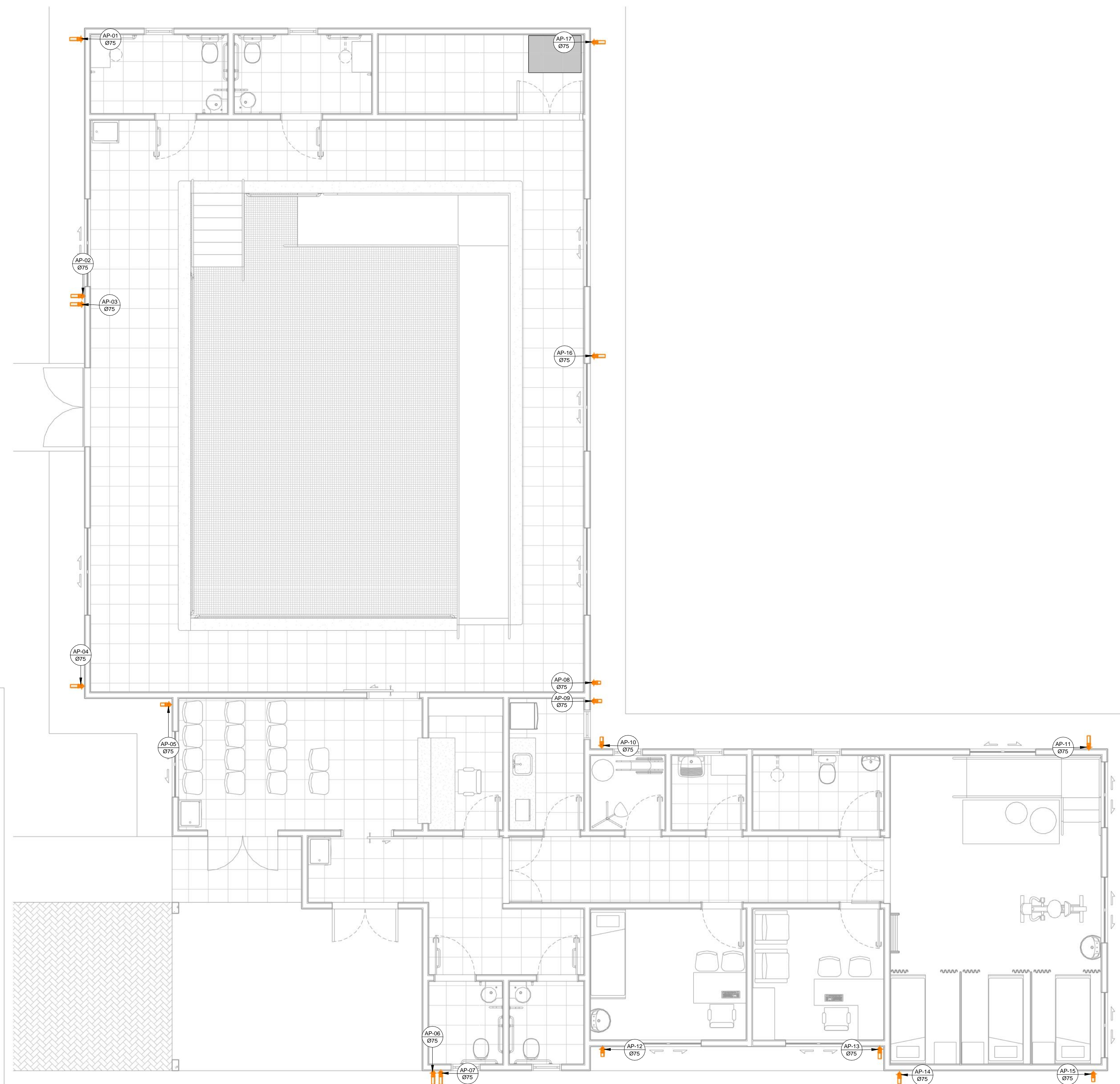

2 INSTALAÇÕES DRENAGEM PLUVIAL - TÉRREO
1:60

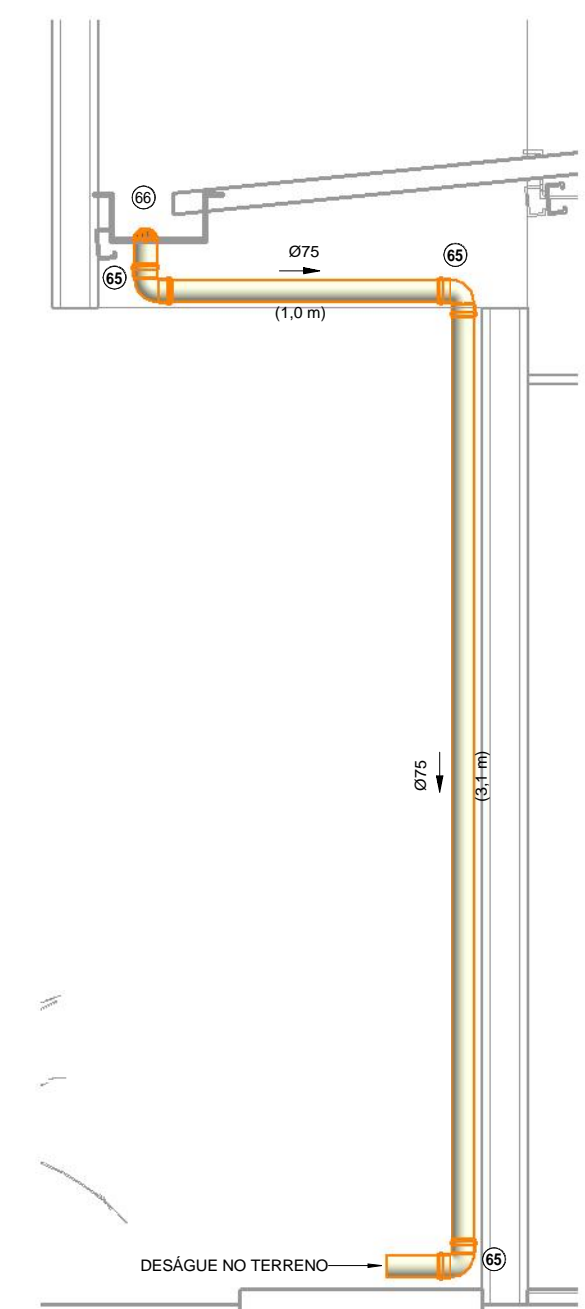

3 DET. GENÉRICO 1 COND. VERTICAL
1:25

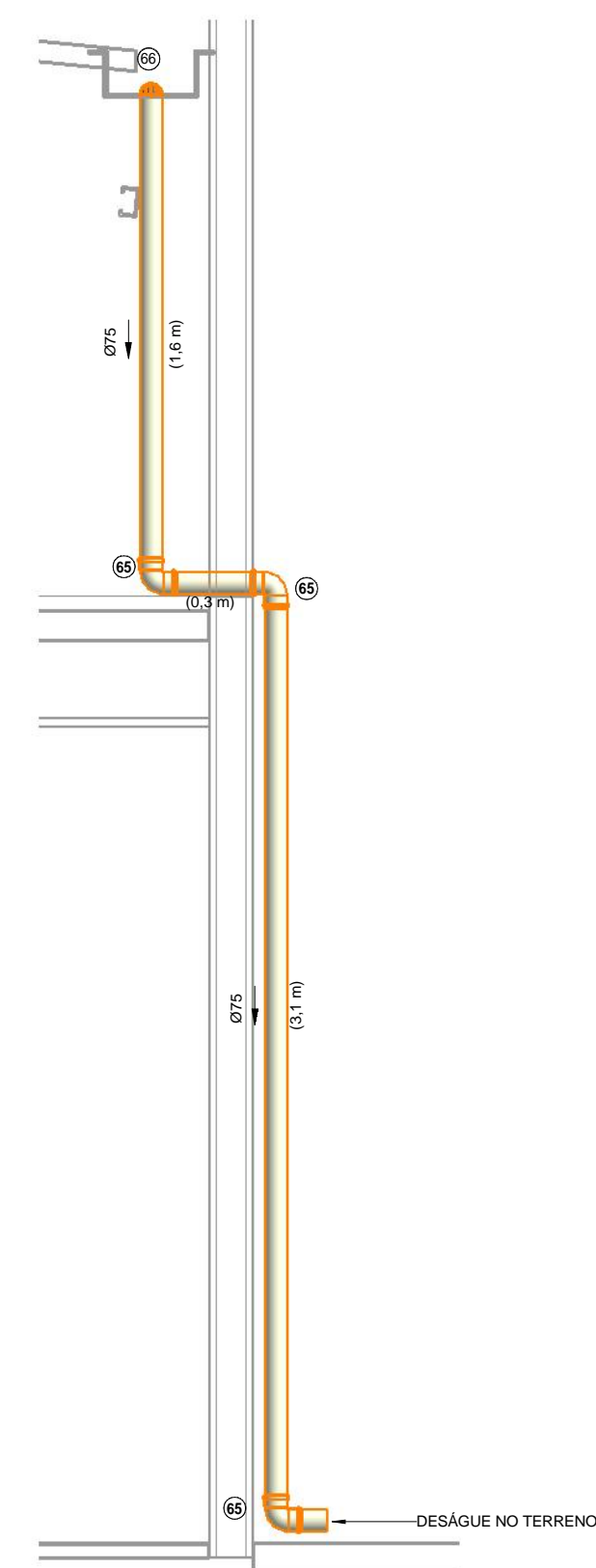

4 DET. GENÉRICO 2 COND. VERTICAL
1:25

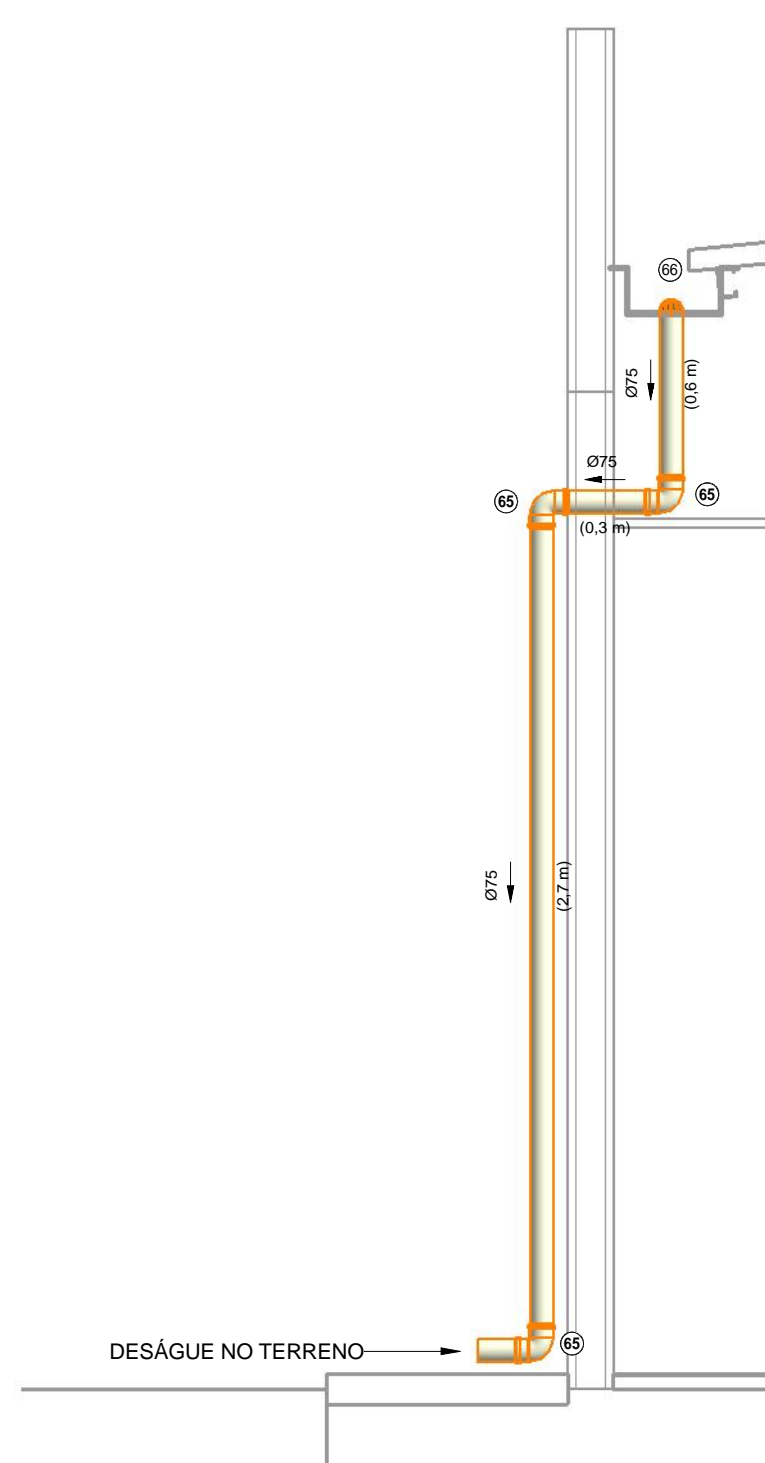

5 DET. GENÉRICO 3 COND. VERTICAL
1:25

LEGENDA:

- PONTO DE CAPTAÇÃO PLUVIAL COM GRELHA ABACAXI
- CALHA EM CHAPA DE AÇO GALVANIZADO NÚMERO 24, DECLIVIDADE MÍNIMA DE 1%, COM DESENVOLVIMENTO DE 50CM.

LEGENDA:

- TUBULAÇÃO PVC BRANCO 50 - ESGOTO PRIMÁRIO
- TUBULAÇÃO PVC BRANCO 50 - VENTILAÇÃO ESGOTO
- TUBULAÇÃO PVC BRANCO 80 - ÁGUA PLUVIAL
- TUBULAÇÃO PEAD CORRUGADO PERFORADO - ÁGUA PLUVIAL
- TUBULAÇÃO PVC MARROM - ÁGUA FRIA ALIMENTAÇÃO
- TUBULAÇÃO PVC MARROM - ÁGUA FRIA CONSUMO
- TUBULAÇÃO PVC MARROM - DRENO DO AR-CONDICIONADO
- TUBULAÇÃO PVC MARROM - REDE DE IRRIGAÇÃO
- COLUNA DE VENTILAÇÃO em diâmetro nominal da coluna
- COLUNA DE ÁGUA FRIA em diâmetro nominal da coluna
- POSIÇÃO DO ITEM NA LISTA DE MATERIAS

ABREVIACOES:

- BS - BACIA SANITÁRIA
- LV - LAVATÓRIO
- CH - CHUVEIRO
- TN - TANQUE
- DI - DUCHA HIGIÊNICA
- CS - CAIXA SIFONADA
- RS - RALO SECO
- TJ - TORNEIRA DE JARDIM
- RG - REGISTRO DE GAVETA
- RP - REGISTRO DE PRESSÃO
- RE - REGISTRO DE ESFERA
- CG - CAIXA DE GORDURA
- CS - CAIXA DE INSPEÇÃO
- HD - HIDRÔMETRO
- RES - RESERVATÓRIO

NOTAS:

- 1 - DIMENSÕES E DIÂMETROS EM MILÍMETROS, EXCETO ONDE INDICADO CONTRÁRIO.
- 2 - NOS TRECHOS HORIZONTAIS DAS TUBULAÇÕES DE ESGOTO SANITÁRIO RECOMENDAM-SE AS SEGUINTES DECLIVIDADES MÍNIMAS:
 - 2% PARA TUBULAÇÕES COM DIÂMETRO NOMINAL IGUAL OU INFERIOR A 75mm;
 - 1% PARA TUBULAÇÕES COM DIÂMETRO NOMINAL IGUAL OU SUPERIOR A 100mm;
- 3 - UTILIZAR ANEL DE BORRACHA NAS CONEXÕES DE ESGOTO.
- 4 - PROIBIDO UTILIZAR FOGO NAS TUBULAÇÕES.
- 5 - OS TERMINAIS DE VENTILAÇÃO DOS TUBOS DE VENTILAÇÃO DEVERÃO PASSAR 30CM ACIMA DO TELhado.
- 6 - A TUBULAÇÃO DO EXTRATOR DO RESERVATÓRIO DE ÁGUA FRIA DEVE TER UM DIÂMETRO IMEDIATAMENTE SUPERIOR AO DO ABASTECIMENTO.
- 7 - TODAS AS TUBULAÇÕES EXPOSTAS DEVERÃO SER FIXADAS COM BRACAÇEIRA.
- 8 - TODAS AS SAÍDAS PARA CONSUMO DAS TUBULAÇÕES DE ÁGUA FRIA DEVERÃO SER DO TIPO SOLDÁVEL AZUL COM BUCHA DE LATÃO.
- 9 - PROJETO ELABORADO SEM LEVANTAMENTO TOPOGRÁFICO.

NORMAS:

- 1 - PROJETO FOI CONCEBIDO CONFORME PARÂMETROS DAS NORMAS ABAIXO:
 - NBR 5626/2020 - SISTEMAS PREDIAIS DE ÁGUA FRIA E ÁGUA QUENTE - PROJETO, EXECUÇÃO, OPERAÇÃO E MANUTENÇÃO
 - NBR 8160/1998 - SISTEMAS PREDIAIS DE ESGOTO SANITÁRIO - PROJETO E EXECUÇÃO
 - NBR 7238/1995 - PROJETO, CONSTRUÇÃO E OPERAÇÃO DE SISTEMAS DE TANQUES SÉPTICOS
 - NBR 13668/1997 - TANQUES SÉPTICOS - UNIDADES DE TRATAMENTO COMPLEMENTAR E DISPOSIÇÃO FINAL DOS EFLUENTES LÍQUIDOS - PROJETO, CONSTRUÇÃO E OPERAÇÃO
 - NBR 10644/1989 - INSTALAÇÕES PREDIAIS DE ÁGUAS PLUVIAIS
- 2 - TUBULAÇÕES A SEREM EMPREGADAS NESTE PROJETO SEGUIRÃO AS SEGUINTES ESPECIFICAÇÕES:
 - PVC RÍGIDO SOLDÁVEL PARA ÁGUA FRIA, CLASSE 15, CONFORME NBR 5646;
 - PVC SÉRIE NORMAL PARA ESGOTO PRIMÁRIO E SECUNDÁRIO, CONFORME NBR 8160;
 - PVC SÉRIE REFORÇADA PARA ÁGUAS PLUVIAIS CONFORME NBR 1064.
- 3 - SISTEMA DE TRATAMENTO DE ESGOTO NÃO FOI REALIZADO TESTE DE SONDAÇÃO E ENSAIO DE INFILTRAÇÃO PARA ATESTAR A VIABILIDADE DA IMPLANTAÇÃO DO SISTEMA. CASO CONSTATA A PROXIMIDADE DO LENÇOL FREÁTICO O PROJETO DEVERÁ SER REVISADO E O PROJETISTA CONSULTADO.

OBS:

- 01 - MEDIDAS DADAS EM METROS (M).
- 02 - AS COTAS PRELIMINARES SOBRE A ESCALA DO DESENHO.
- 03 - EM CASO DE DÚVIDA, CONSULTE O AUTOR DO PROJETO.
- 04 - REPRODUÇÃO SOMENTE COM AUTORIZAÇÃO POR ESCRITO DO AUTOR DO PROJETO. LEI Nº. 5.810 - LEI DO DIREITO AUTORAL.
- 05 - AS IMAGENS CONTIDAS NESTE PROJETO ARQUITETÔNICO SÃO ILUSTRATIVAS PODENDO SOFRER MODIFICAÇÕES ALTERNATIVAS DURANTE A EXECUÇÃO.

CARIMBO DE APROVAÇÃO:

ASSOCIAÇÃO MATO-GROSSENSE DOS MUNICÍPIOS
COORDENAÇÃO DE PROJETOS
SITE: www.amm.org.br
E-MAIL: centraldeprojetosamm@gmail.com
ADM. NEURILAN FRAGA

TIPO DE OBRA:	INSTITUCIONAL	MODALIDADE:	CONSTRUÇÃO
OBRA:	UNIDADE DESCENTRALIZADA DE REABILITAÇÃO		
PROPRIETÁRIO/ CNPJ:	MUNICÍPIO DE SANTO ANTONIO DO LESTE - MT 04.217.362/0001-90		
ENDEREÇO:	AV. GRAMADOS COM ESQUINA COM A RUA DAS FLORES		
AUTOR DO PROJETO/ CREA/CAU:	EMANUELE BARREIRA NOVAES Eng. Sanitária e Ambiental 066217/AMT		
RESPONSÁVEL TÉCNICO P/ OBRA:	ADM. NEURILAN FRAGA		
ASSUNTO:	DRENAGEM PLUVIAL		

Coord. Geográficas:	14°48'06,23" S 53°30'30,70" W	QUADRO DE REVISÕES
DATA DE ENTREGA:	16/05/2024	INDICES URBANÍSTICOS
REVISÃO:	ROD	
ESCALA:	Como indicado	
ART:	DESENHO	