



FL. Nº 258  
CUIABÁ

Válido somente com o selo de autenticidade

**PODER JUDICIÁRIO DO ESTADO DE MATO GROSSO**  
**COMARCA DE CUIABÁ**  
**CARTÓRIO DISTRIBUIDOR**

CNPJ:

Rua Des. Milton Figueiredo Ferreira Mendes, Sn - D - Av. B S/n Setor B Atrás da Brigada - Cpa - Bairro: Centro Político Administrativo - Cidade: Cuiabá-MT Cep:78049905 Fone:3648-6125 Ramal:8

**CERTIDÃO Nº: 113220**

ELIAS GOMES FERREIRA, Distribuidor(a) da COMARCA DE CUIABÁ - DESEMBARGADOR JOSÉ VIDAL, Estado de Mato Grosso, no uso de minhas atribuições legais, etc.

CERTIFICO, a requerimento da parte interessada que consultando o nosso banco de dados de DISTRIBUIÇÕES verifiquei NADA CONSTAR contra a firma: EXCELÊNCIA CONTABILIDADE E GESTÃO PUBLICA LTDA ME, CNPJ: 10.260.055/0001-94 referentes a ações de FALÊNCIA, CONCORDATA, RECUPERAÇÃO JUDICIAL ou EXTRAJUDICIAL, no período de busca realizado em 02 (dois) anos.

Certifico também, que esta Central de Distribuição não faz buscas referentes a Ações distribuídas nos Juizados Especiais Cíveis e Criminais, Vara da Infância e Juventude, inclusive nos dados do Processo Judicial Eletrônico (PJe), desta Comarca.

O referido é verdade e dou fé, dada e passada nesta cidade de Cuiabá aos 17 de março de 2017.

E eu, desta Comarca digitei e assino,

**ELIAS GOMES FERREIRA**  
Distribuidor

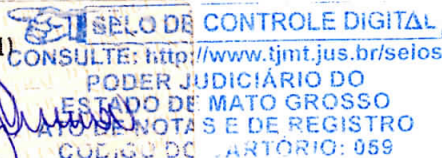
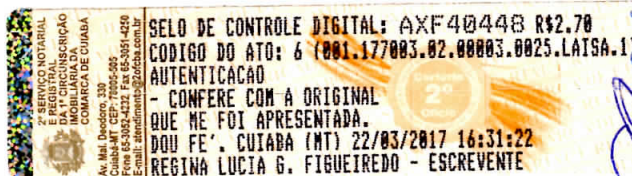

*Handwritten signatures and initials in blue ink:*  
Birkland  
Jussu  
fessu  
Dr