

AVENIDA FORTALEZA

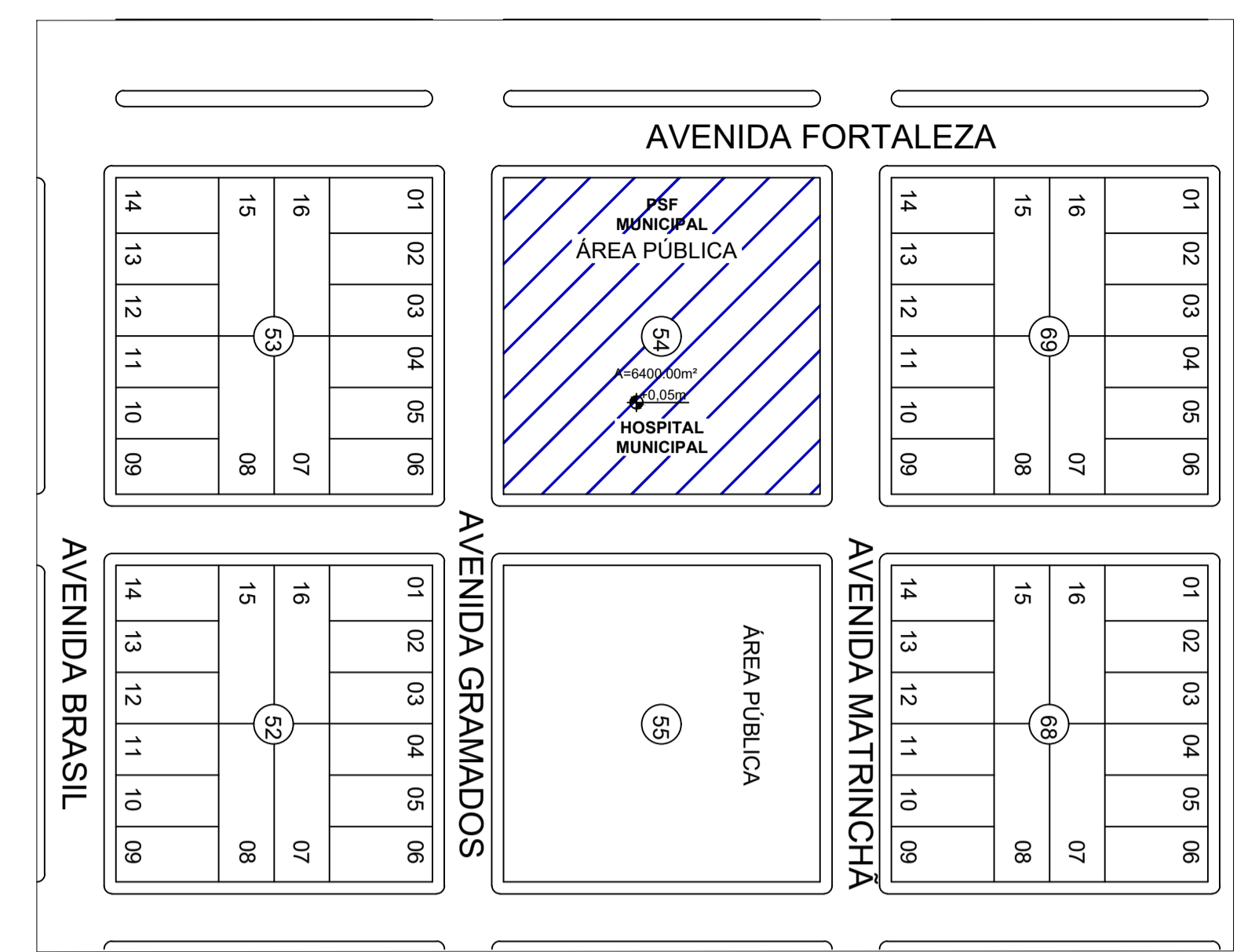
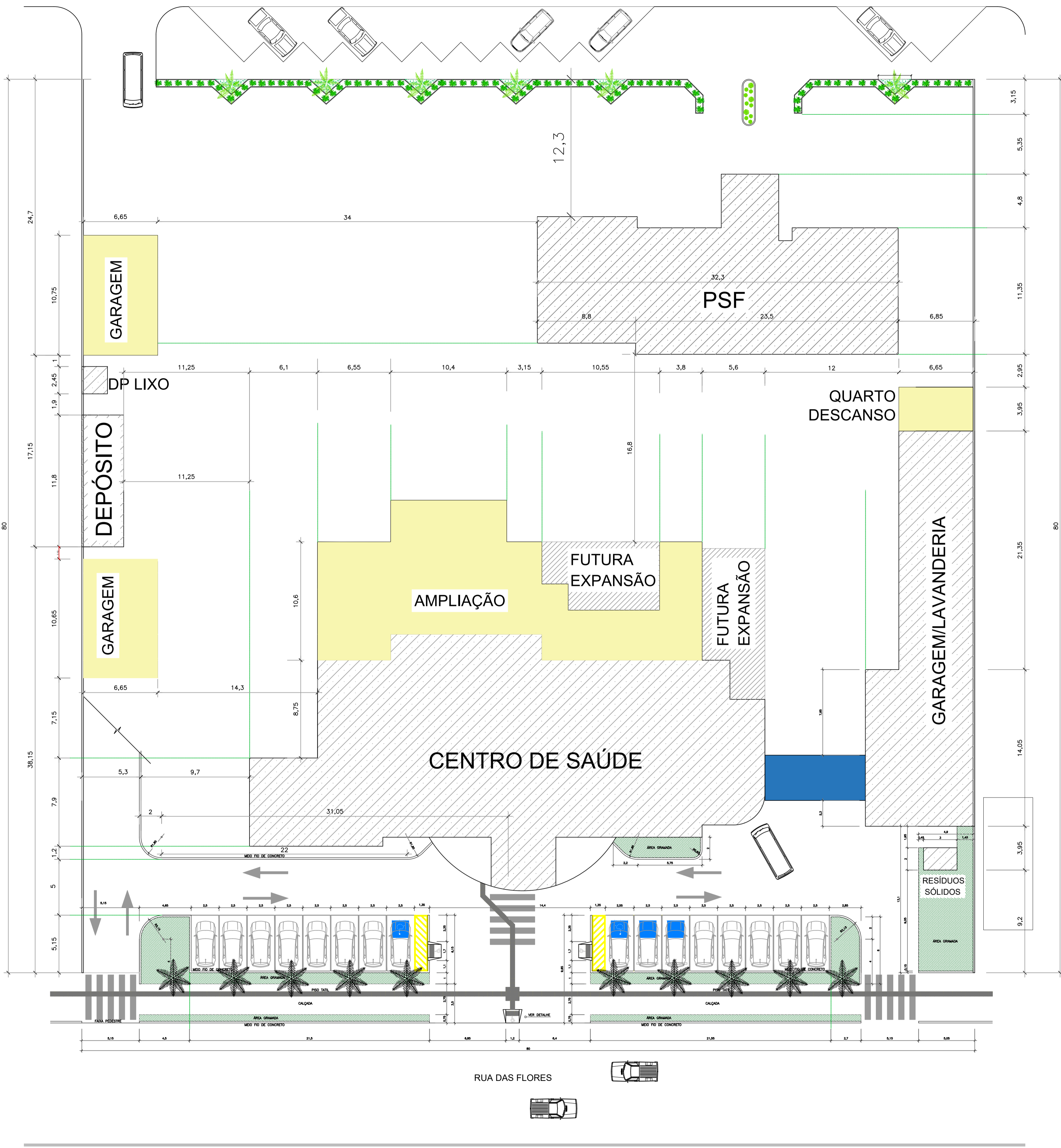

01 PLANTA DE SITUAÇÃO
ESCALA 1:1500

AVENIDA GRAMADOS

AVENIDA MATRINCHÃ

RUA DAS FLORES

LEGENDA

- ÁREA EXISTENTE
- ▨ FUTURA EXPANSÃO
- AMPLIAÇÃO
- REFORMA

02 PLANTA DE IMPLANTAÇÃO
ESCALA 1:200

OBS:

- 01 - MEDIDAS DADAS EM METROS (m).
- 02 - AS COTAS PREVALECEM SOBRE A ESCALA DO DESENHO.
- 03 - EM CASO DE DÚVIDAS, CONSULTE O AUTOR DO PROJETO.
- 04 - REPRODUÇÃO SOMENTE COM AUTORIZAÇÃO POR ESCRITO DO AUTOR DO PROJETO. LEI Nº 8.610 - LEI DO DIREITO AUTURAL.
- 05 - AS IMAGENS CONTIDAS NESTE PROJETO ARQUITETÔNICO SÃO ILUSTRATIVAS PODENDO SOFRER PEQUENAS ALTERAÇÕES DURANTE A EXECUÇÃO.

ASSINATURA DO RESPONSÁVEL TÉC. DE PROJETO:		CARIMBO DA PREFEITURA:	
<p>META PROJETOS E ADMINISTRAÇÃO DE OBRAS</p>		<p>CNPJ: 45.204.244/0001-24 Rua I, 105, Ed. Eldorado Hill Office, Sala 53 Jd. Alvorada, Cuiabá-MT (65) 4063-1740 meta@metaprojetoseobras.com</p>	
		TIPO DE OBRA:	PÚBLICA
OBRA:	PROJETO DE REFORMA E AMPLIAÇÃO DO HOSPITAL MUNICIPAL SANTO ANTÔNIO DO LESTE - MT		
PROPRIETÁRIO/ CNPJ:	PREFEITURA MUNICIPAL DE SANTO ANTÔNIO DO LESTE CNPJ: 04.217.362/0001-90		
ENDEREÇO:	Rua das Flores, 298, SANTO ANTÔNIO DO LESTE - MT		
AUTOR DO PROJETO: CREA/CAU:	MATHEUS BATISTA DA SILVA ENGENHEIRO CIVIL CREA-MT - 53224 / MT		
RESPONSÁVEL TÉCNICO P/ OBRA:			
PROJETO ARQUITETÔNICO			
ASSUNTO: PLANTA DE SITUAÇÃO/ PLANTA DE IMPLANTAÇÃO			
DATA DE ENTREGA:	COORDENADAS GEOGRÁFICAS:	QUADRO DE ÁREAS	
REVISÃO:		ÁREA EXISTENTE: 1.057,22 m ²	
ESCALA:		ÁREA REFORMA: 39,40 m ²	
INDICADA		ÁREA SER AMPLIADA - 482,56 m ²	
		ÁREA TOTAL: 1.579,18 m ²	
ART:	DESENHO:	ARQUITETÔNICO	
NOME DO ARQUIVO DIGITAL: ARQ - PRONTO ATENDIMENTO.dwg			

AR
FOLHA Nº
01/09

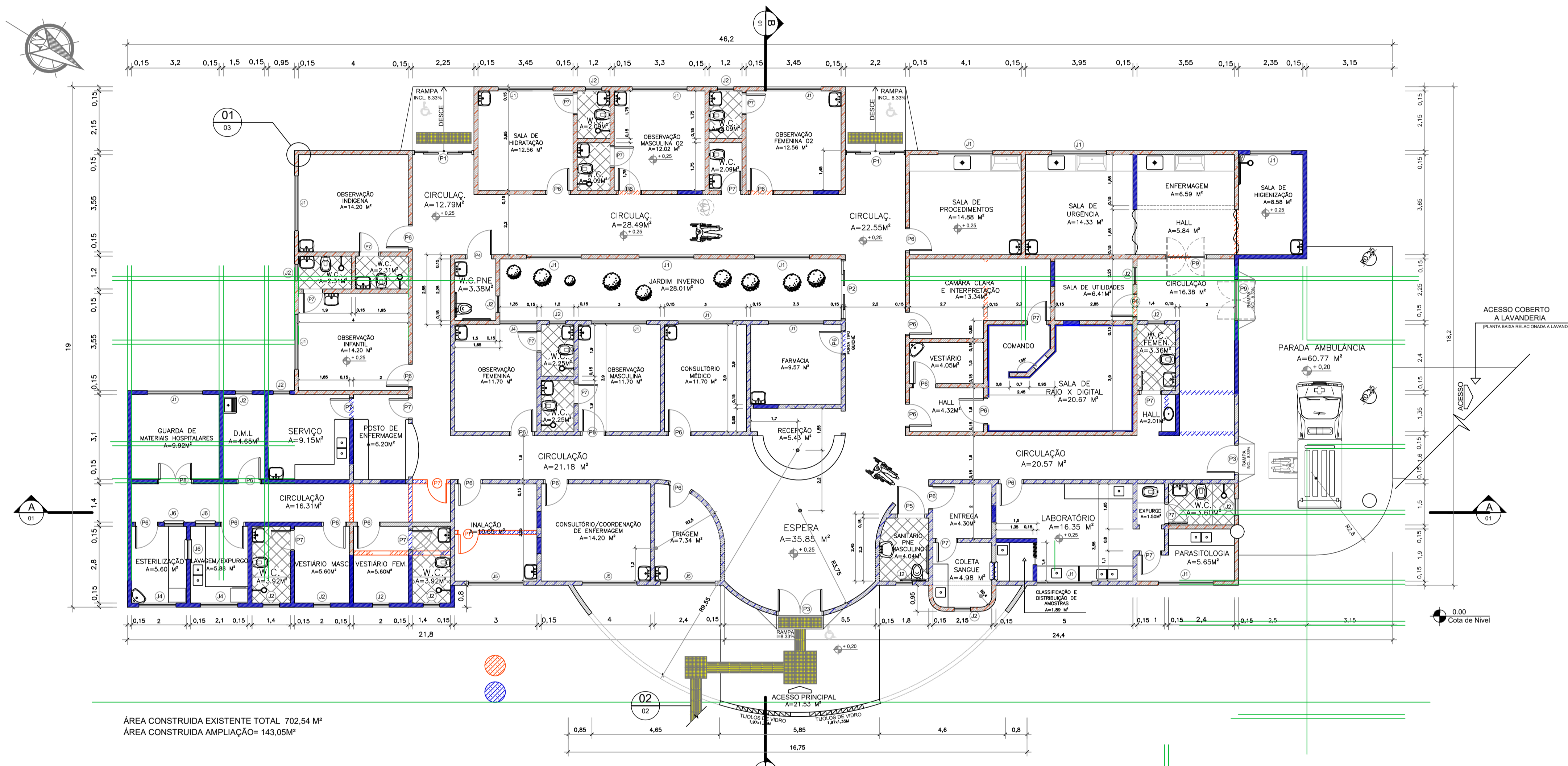

ÁREA CONSTRUÍDA EXISTENTE TOTAL 702,54 M²
 ÁREA CONSTRUÍDA AMPLIAÇÃO= 143,05M²

03 PLANTA BAIXA - EXISTENTE
 ESCALA 1:100

LEGENDA
 PAREDES EXISTENTES
 REVESTIMENTO EM BARITA

QUADRO DE ÁREAS DOS AMBIENTES	
SALA DE DESCANSO MÉDICO	19,57 m ²
WC - SALA MÉDICO	2,77 m ²
SALA DE DESCANSO ENFERMEIROS	14,38 m ²
WC - SALA ENFERMEIROS	2,77 m ²
JARDIM INVERNO	27,10 m ²
SALA DE ISOLAMENTO 01	23,78 m ²
WC - ISOLAMENTO 01	5,29 m ²
SALA DE ISOLAMENTO 02	24,00 m ²
WC - ISOLAMENTO 02	5,29 m ²
ANTESALA	11,84 m ²
WC	2,18 m ²
SALA ULTRASSOM	7,96 m ²
WC	2,40 m ²
NECROTÉRIO	20,91 m ²
JARDIM INVERNO	26,50 m ²
CIRCULAÇÃO	92,66 m ²
GARAGEM 01	70,33 m ²
GARAGEM 02	70,33 m ²
SALA DE DESCANSO MOTORISTAS	12,56 m ²
WC	2,09 m ²

LEGENDA DE ESQUADRIAS				
CÓDIGO	COMPRIMENTO	ALTURA	PEITORIL	QUANT.
P1	2,20	2,15	-	02
P6	0,80	2,10	-	03
P7	0,70	2,10	-	05
P8	1,88	2,15	-	02
P9	1,20	2,10	-	04
P10	1,00	2,10	-	05
P11	1,70	2,10	-	01
J1	2,00	1,20	0,90	06
J2	0,60	0,60	1,50	04
J3	2,00	1,00	1,10	05
J7	1,20	1,00	1,10	01

OBS:
 01 - MEDIDAS DADAS EM METROS (m).
 02 - AS COTAS PREVALECEM SOBRE A ESCALA DO DESENHO.
 03 - EM CASO DE DÚVIDAS, CONSULTE O AUTOR DO PROJETO.
 04 - REPRODUÇÃO SOMENTE COM AUTORIZAÇÃO POR ESCRITO DO AUTOR DO PROJETO. LEI Nº 8.610 - LEI DO DIREITO AUTORSAL.
 05 - AS IMAGENS CONTIDAS NESTE PROJETO ARQUITETÔNICO SÃO ILUSTRATIVAS PODENDO SOFRER PEQUENAS ALTERAÇÕES DURANTE A EXECUÇÃO.

ASSINATURA DO RESPONSÁVEL TÉC. DE PROJETO:	CARIMBO DA PREFEITURA:
CNPJ: 45.204.244/0001-24 Rua 1, 105, Ed. Eldorado Hill Office, Sala 53 Jd. Alvorada, Cuiabá-MT (65) 4063-1740 meta@metaprojetoseobras.com	
TIPO DE OBRA:	PÚBLICA
MODALIDADE:	AMPLIAÇÃO
OBRA:	PROJETO DE REFORMA E AMPLIAÇÃO DO HOSPITAL MUNICIPAL SANTO ANTÔNIO DO LESTE - MT
PROPRIETÁRIO/CNPJ:	PREFEITURA MUNICIPAL DE SANTO ANTÔNIO DO LESTE CNPJ: 04.217.362/0001-90
ENDEREÇO:	Rua das Flores, 298, SANTO ANTÔNIO DO LESTE - MT
AUTOR DO PROJETO/CREA/CAU:	MATHEUS BATISTA DA SILVA ENGENHEIRO CIVIL CREA-MT - 53224 / MT
RESPONSÁVEL TÉCNICO P/ OBRA:	

PROJETO ARQUITETÔNICO		
ASSUNTO: PLANTA BAIXA EXISTENTE		
DATA DE ENTREGA: 31/08/2022	COORDENADAS GEOGRÁFICAS:	QUADRO DE ÁREAS
REVISÃO: 01		ÁREA EXISTENTE: 1.057,22 m ² ÁREA REFORMA: 39,40 m ² ÁREA SER AMPLIADA: 482,56 m ² ÁREA TOTAL: 1.579,18 m ²
ESCALA: INDICADA	DESENHO: ARQUITETÔNICO	
ART:		
NOME DO ARQUIVO DIGITAL: ARQ - PRONTO ATENDIMENTO.dwg		

QUADRO DE ÁREAS DOS AMBIENTES	
SALA DE DESCANSO MÉDICO	19,57 m ²
WC - SALA MÉDICO	2,77 m ²
SALA DE DESCANSO ENFERMEIROS	14,38 m ²
WC - SALA ENFERMEIROS	2,77 m ²
JARDIM INVERNO	27,10 m ²
SALA DE ISOLAMENTO 01	23,78 m ²
WC - ISOLAMENTO 01	5,29 m ²
SALA DE ISOLAMENTO 02	24,00 m ²
WC - ISOLAMENTO 02	5,29 m ²
ANTESALA	11,84 m ²
WC	2,18 m ²
SALA ULTRASSOM	7,96 m ²
WC	2,40 m ²
NECROTÉRIO	20,91 m ²
JARDIM INVERNO	26,50 m ²
CIRCULAÇÃO	92,66 m ²
GARAGEM 01	70,33 m ²
GARAGEM 02	70,33 m ²
SALA DE DESCANSO MOTORISTAS	12,56 m ²
WC	2,09 m ²

LEGENDA DE ESQUADRIAS				
CÓDIGO	COMPRIMENTO	ALTURA	PEITORIL	QUANT.
P1	2,20	2,15	-	02
P6	0,80	2,10	-	03
P7	0,70	2,10	-	05
P8	1,88	2,15	-	02
P9	1,20	2,10	-	04
P10	1,00	2,10	-	05
P11	1,70	2,10	-	01
J1	2,00	1,20	0,90	06
J2	0,60	0,60	1,50	04
J3	2,00	1,00	1,10	05
J7	1,20	1,00	1,10	01

OBS:
 01 - MEDIDAS DADAS EM METROS (m).
 02 - AS COTAS PREVALECEM SOBRE A ESCALA DO DESENHO.
 03 - EM CASO DE DÚVIDAS, CONSULTE O AUTOR DO PROJETO.
 04 - REPRODUÇÃO SOMENTE COM AUTORIZAÇÃO POR ESCRITO DO AUTOR DO PROJETO. LEI Nº 8.910 - LEI DO DIREITO AUTORAL.
 05 - AS IMAGENS CONTIDAS NESTE PROJETO ARQUITETÔNICO SÃO ILUSTRATIVAS PODENDO SOFRER PEQUENAS ALTERAÇÕES DURANTE A EXECUÇÃO.

ASSINATURA DO RESPONSÁVEL T. DE PROJETO: CARIMBO DA PREFEITURA:

META
 META PROJETOS E ADMINISTRAÇÃO DE OBRAS
 CNPJ: 45.204.244/0001-24
 Rua 1, 105, Ed. Eldorado Hill Office, Sala 53
 Jd. Alvorada, Cuiabá-MT
 (65) 4063-1740
 meta@metaprojetoseobras.com

TIPO DE OBRA: PÚBLICA MODALIDADE: AMPLIAÇÃO

OBRA: PROJETO DE REFORMA E AMPLIAÇÃO DO HOSPITAL MUNICIPAL SANTO ANTÔNIO DO LESTE - MT

PROPRIETÁRIO/CNPJ: PREFEITURA MUNICIPAL DE SANTO ANTÔNIO DO LESTE CNPJ: 04.217.362/0001-90

ENDEREÇO: Rua das Flores, 298, SANTO ANTÔNIO DO LESTE - MT

AUTOR DO PROJETO/CREA/CAU: MATHEUS BATISTA DA SILVA ENGENHEIRO CIVIL CREA-MT - 53224 / MT

RESPONSÁVEL TÉCNICO P/ OBRA:

PROJETO ARQUITETÔNICO

ASSUNTO: PLANTA DE AMPLIAÇÃO

DATA DE ENTREGA: 31/08/2022 COORDENADAS GEográfICAS: QUADRO DE ÁREAS
 REVISÃO: 01 ÁREA EXISTENTE: 1.057,22 m²
 ESCALA: INDICADA ÁREA REFORMA: 39,40 m²
 ART: DESENHO: ARQUITETÔNICO ÁREA SER AMPLIADA: 482,56 m²
 ÁREA TOTAL: 1.579,18 m²

AR
 FOLHA Nº
 03/09
 NOME DO ARQUIVO DIGITAL: ARQ - PRONTO ATENDIMENTO.dwg

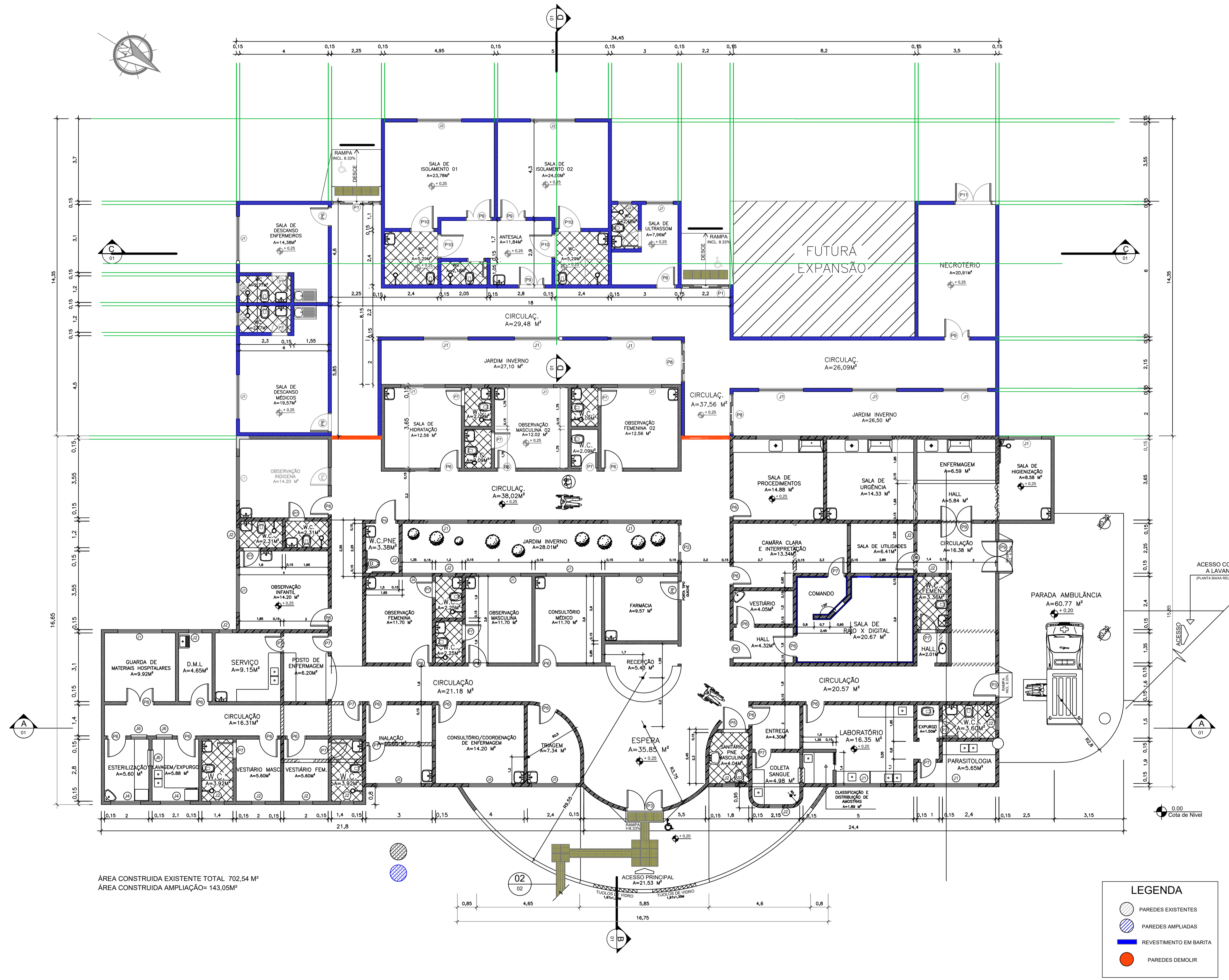

ÁREA CONSTRUÍDA EXISTENTE TOTAL 702,54 M²
 ÁREA CONSTRUÍDA AMPLIAÇÃO= 143,05M²

04 PLANTA BAIXA - AMPLIAÇÃO
 ESCALA 1:100

LEGENDA	
	PAREDES EXISTENTES
	PAREDES AMPLIADAS
	PAREDES DEMOLIR

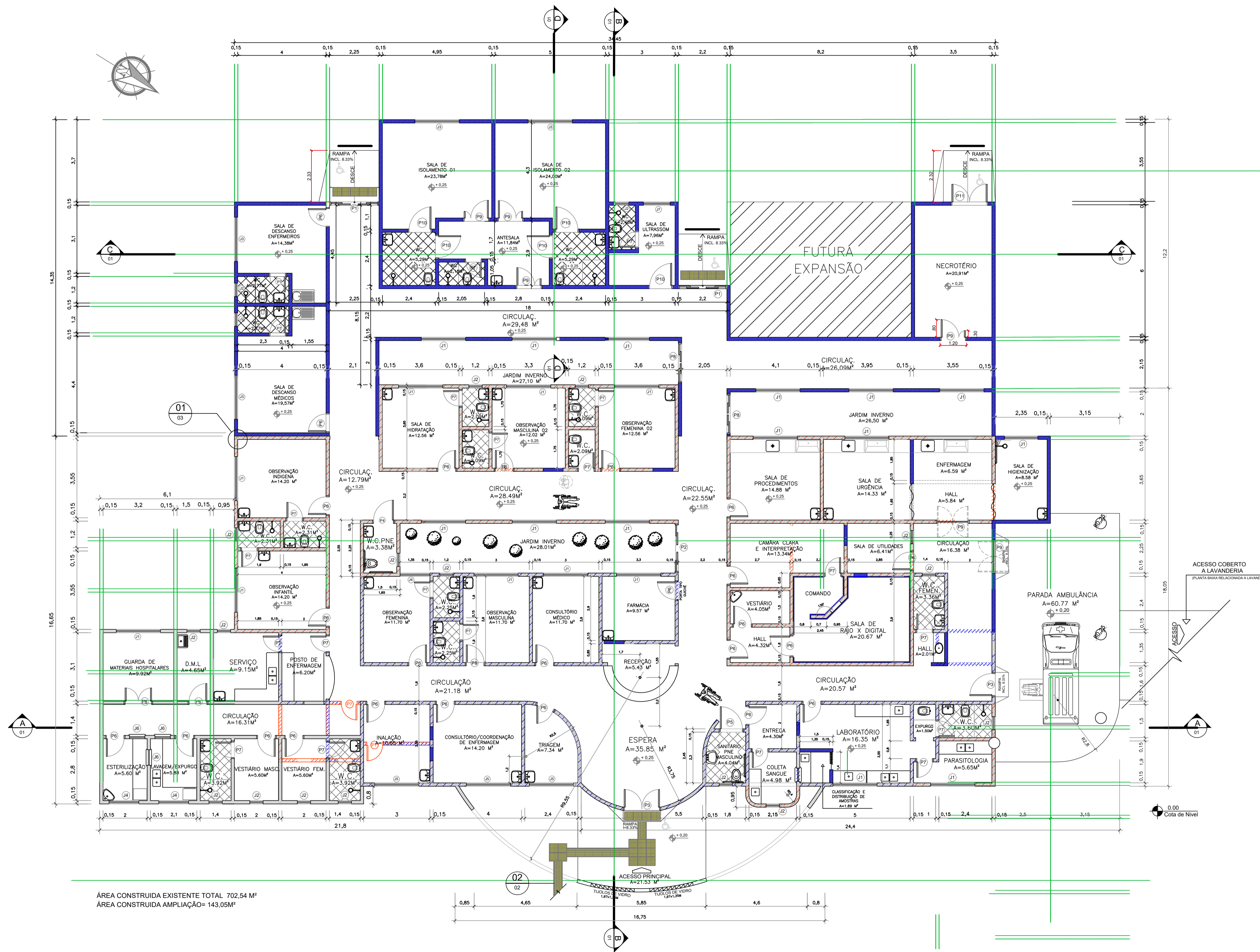

ÁREA CONSTRUÍDA EXISTENTE TOTAL 702,54 M²
 ÁREA CONSTRUÍDA AMPLIAÇÃO= 143,05M²

05 PLANTA BAIXA - EXECUTIVA
 ESCALA 1:100

LEGENDA	
	PAREDES EXISTENTES
	PAREDES AMPLIADAS
	REVESTIMENTO EM BARTITA
	PAREDES DEMOLIR

QUADRO DE ÁREAS DOS AMBIENTES	
SALA DE DESCANSO MÉDICO	19,57 m ²
WC - SALA MÉDICO	2,77 m ²
SALA DE DESCANSO ENFERMEIROS	14,38 m ²
WC - SALA ENFERMEIROS	2,77 m ²
JARDIM INVERNO	27,10 m ²
SALA DE ISOLAMENTO 01	23,78 m ²
WC - ISOLAMENTO 01	5,29 m ²
SALA DE ISOLAMENTO 02	24,00 m ²
WC - ISOLAMENTO 02	5,29 m ²
ANTESALA	11,84 m ²
WC	2,18 m ²
SALA ULTRASSOM	7,96 m ²
WC	2,40 m ²
NECROTÉRIO	20,91 m ²
JARDIM INVERNO	26,50 m ²
CIRCULAÇÃO	92,66 m ²
GARAGEM 01	70,33 m ²
GARAGEM 02	70,33 m ²
SALA DE DESCANSO MOTORISTAS	12,56 m ²
WC	2,09 m ²

LEGENDA DE ESQUADRIAS				
CÓDIGO	COMPRIMENTO	ALTURA	PEITORIL	QUANT.
P1	2,20	2,15	-	02
P6	0,80	2,10	-	03
P7	0,70	2,10	-	05
P8	1,88	2,15	-	02
P9	1,20	2,10	-	04
P10	1,00	2,10	-	05
P11	1,70	2,10	-	01
J1	2,00	1,20	0,90	06
J2	0,60	0,60	1,50	04
J3	2,00	1,00	1,10	05
J7	1,20	1,00	1,10	01

OBS:
 01 - MEDIDAS DADAS EM METROS (m).
 02 - AS COTAS PREVALECEM SOBRE A ESCALA DO DESENHO.
 03 - EM CASO DE DÚVIDAS, CONSULTE O AUTOR DO PROJETO.
 04 - REPRODUÇÃO SOMENTE COM AUTORIZAÇÃO POR ESCRITO DO AUTOR DO PROJETO. LEI Nº 8.610 - LEI DO DIREITO AUTOREAL.
 05 - AS IMAGENS CONTIDAS NESTE PROJETO ARQUITETÔNICO SÃO ILUSTRATIVAS PODENDO SOFRER PEQUENAS ALTERAÇÕES DURANTE A EXECUÇÃO.

ASSINATURA DO RESPONSÁVEL TÉC. DE PROJETO:		CARIMBO DA PREFEITURA:	
		CNPJ: 45.204.244/0001-24 Rua 1, 105, Ed. Eldorado Hill Office, Sala 53 Jd. Alvorada, Cuiabá-MT (65) 4063-1740 meta@metaprojetoseobras.com	
		TIPO DE OBRA:	PÚBLICA
OBRA:	PROJETO DE REFORMA E AMPLIAÇÃO DO HOSPITAL MUNICIPAL SANTO ANTÔNIO DO LESTE - MT		
PROPRIETÁRIO/CNPJ:	PREFEITURA MUNICIPAL DE SANTO ANTÔNIO DO LESTE CNPJ: 04.217.362/0001-90		
ENDEREÇO:	Rua das Flores, 298, SANTO ANTÔNIO DO LESTE - MT		
AUTOR DO PROJETO/CREA/CAU:	MATHEUS BATISTA DA SILVA ENGENHEIRO CIVIL CREA-MT - 53224 / MT		
RESPONSÁVEL TÉCNICO P/ OBRA:			

PROJETO ARQUITETÔNICO		
ASSUNTO: PLANTA BAIXA - EXECUTIVA		
DATA DE ENTREGA: 31/08/2022	COORDENADAS GEOGRÁFICAS:	QUADRO DE ÁREAS
REVISÃO: 01	ESCALA: INDICADA	ÁREA EXISTENTE: 1.057,22 m ² ÁREA REFORMA: 39,40 m ² ÁREA SER AMPLIADA - 482,56 m ² ÁREA TOTAL: 1.579,18 m ²
ART:	DESENHO: ARQUITETÔNICO	
NOME DO ARQUIVO DIGITAL: ARQ - PRONTO ATENDIMENTO.dwg		

AR
 FOLHA Nº
04
 09

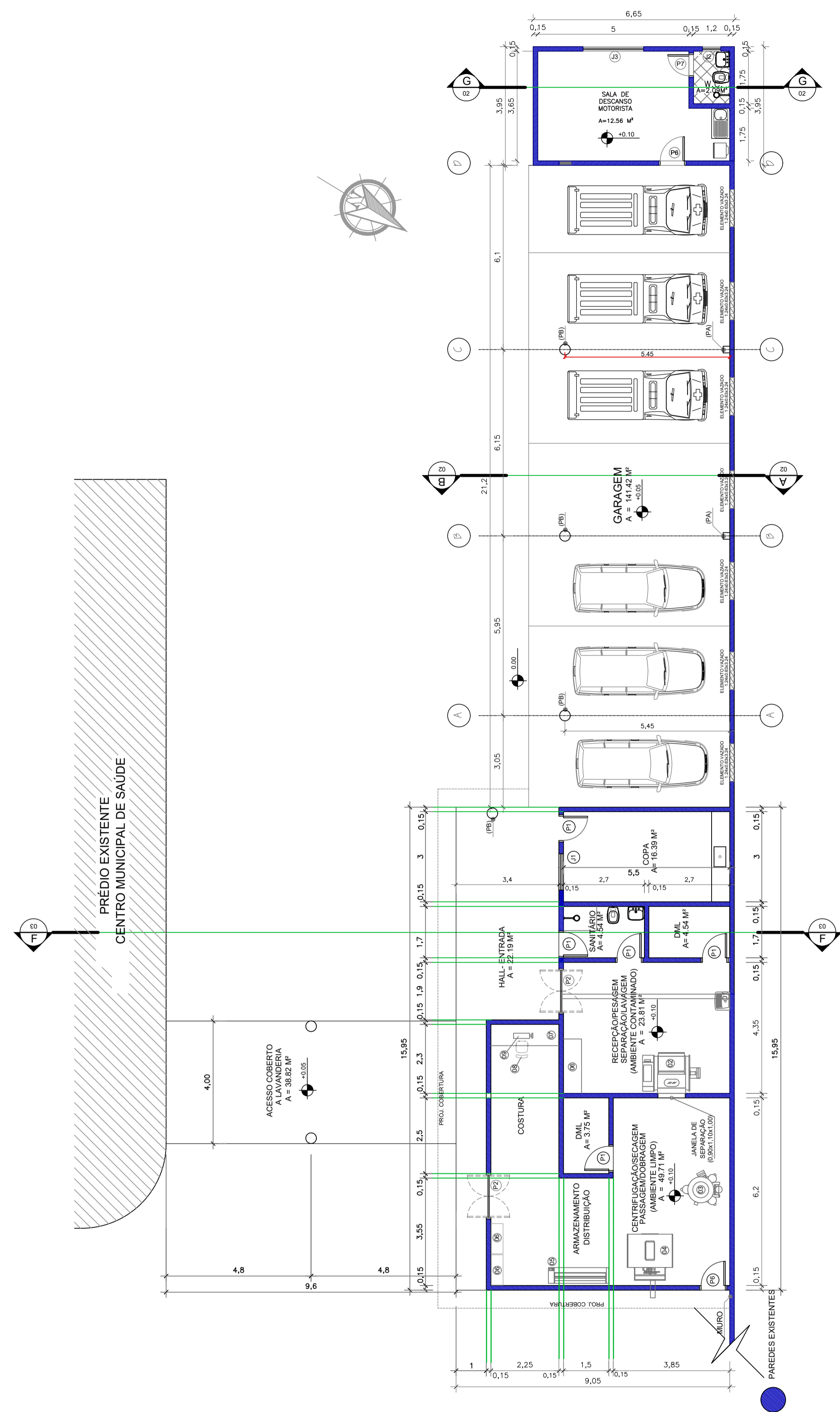

06 PLANTA BAIXA - GARAGEM/ LAVANDERIA
ESCALA 1:100

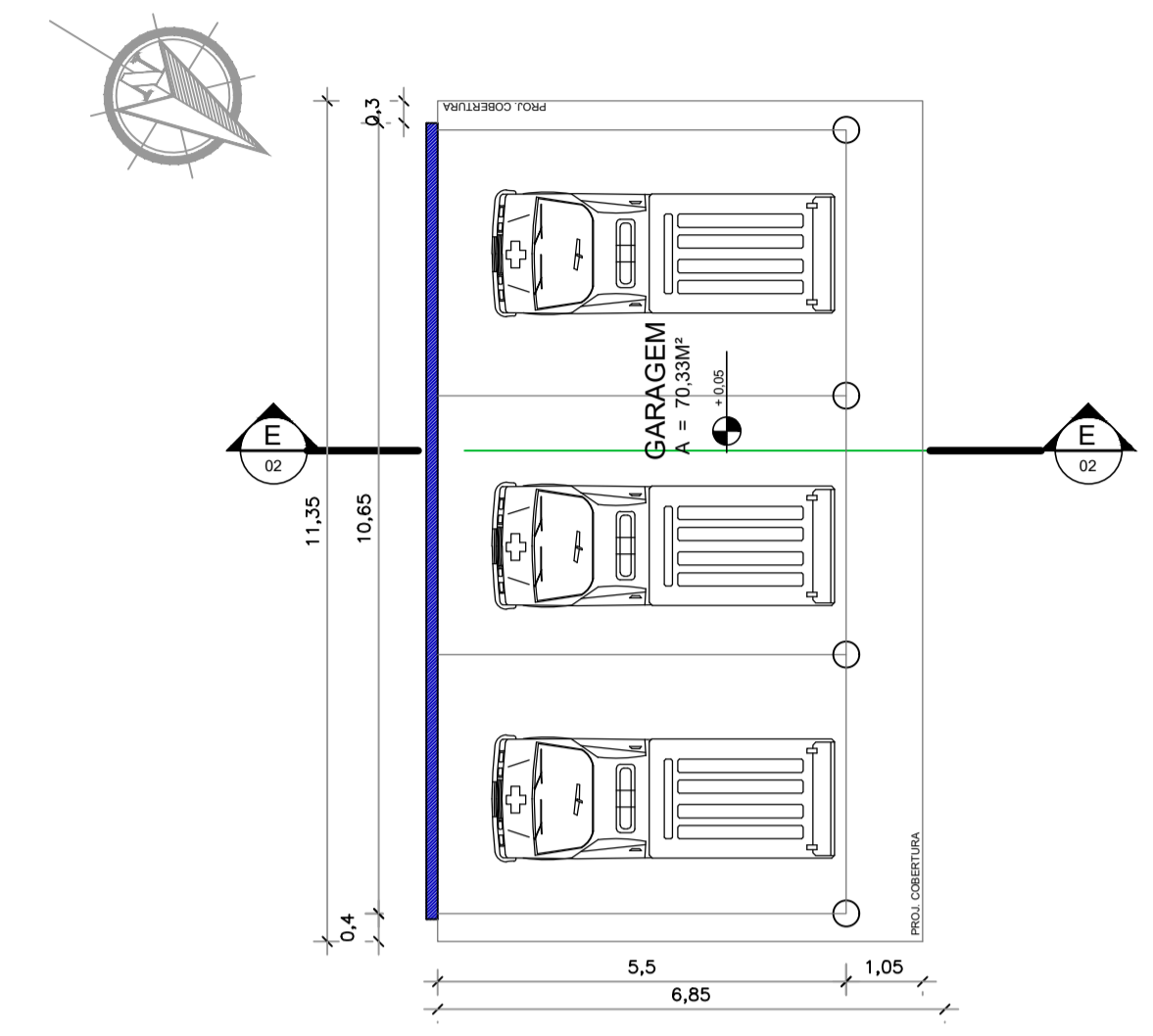

07 PLANTA BAIXA - GARAGEM 1 E 2
ESCALA 1:100

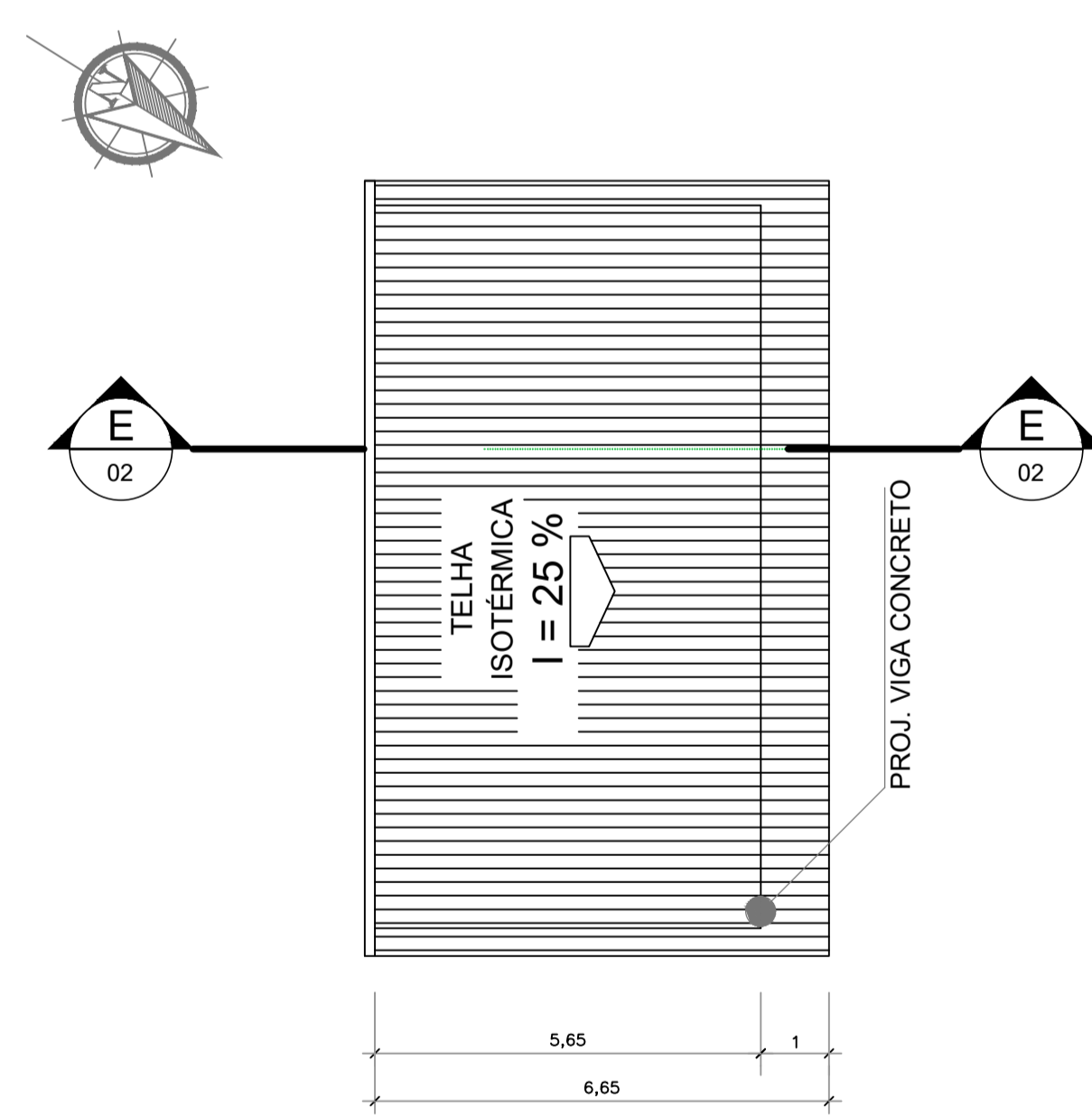

08 PLANTA DE COBERTURA - GARAGEM 1 E 2
ESCALA 1:100

OBS:

- 01 - MEDIDAS DADAS EM METROS (m).
- 02 - AS COTAS PREVALECEM SOBRE A ESCALA DO DESENHO.
- 03 - EM CASO DE DÚVIDAS, CONSULTE O AUTOR DO PROJETO.
- 04 - REPRODUÇÃO SOMENTE COM AUTORIZAÇÃO POR ESCRITO DO AUTOR DO PROJETO. LEI Nº 8.610 - LEI DO DIREITO AUTORAL.
- 05 - AS IMAGENS CONTIDAS NESTE PROJETO ARQUITETÔNICO SÃO ILUSTRATIVAS PODENDO SOFRER PEQUENAS ALTERAÇÕES DURANTE A EXECUÇÃO.

ASSINATURA DO RESPONSÁVEL TÈC. DE PROJETO:		CARIMBO DA PREFEITURA:	
		CNPJ: 45.204.244/0001-24 Rua 1, 105, Ed. Eldorado Hill Office, Sala 53 Jd. Alvorada, Cuiabá-MT (65) 4063-1740 meta@metaprojetoseobras.com	
		TIPO DE OBRA:	PÚBLICA
OBRA:	PROJETO DE REFORMA E AMPLIAÇÃO DO HOSPITAL MUNICIPAL SANTO ANTÔNIO DO LESTE - MT		
PROPRIETÁRIO/ CNPJ:	PREFEITURA MUNICIPAL DE SANTO ANTÔNIO DO LESTE CNPJ: 04.217.362/0001-90		
ENDEREÇO:	Rua das Flores, 298, SANTO ANTÔNIO DO LESTE - MT		
AUTOR DO PROJETO: CREA/CAU:	MATHEUS BATISTA DA SILVA ENGENHEIRO CIVIL CREA-MT - 53224 / MT		
RESPONSÁVEL TÉCNICO P/ OBRA:			
PROJETO ARQUITETÔNICO			
ASSUNTO: PLANTA BAIXA - GARAGEM E LAVANDERIA			
DATA DE ENTREGA:	COORDENADAS GEOGRÁFICAS:	QUADRO DE ÁREAS	
31/08/2022			
REVISÃO:		ÁREA EXISTENTE: 1.057,22 m²	
ESCALA: INDICADA		ÁREA REFORMA: 39,40 m²	
		ÁREA SER AMPLIADA - 482,56 m²	
		ÁREA TOTAL: 1.579,18 m²	
ART:	DESENHO:	ARQUITETÔNICO	
NOME DO ARQUIVO DIGITAL: ARQ - PRONTO ATENDIMENTO.dwg			

AR
FOLHA Nº
05
09

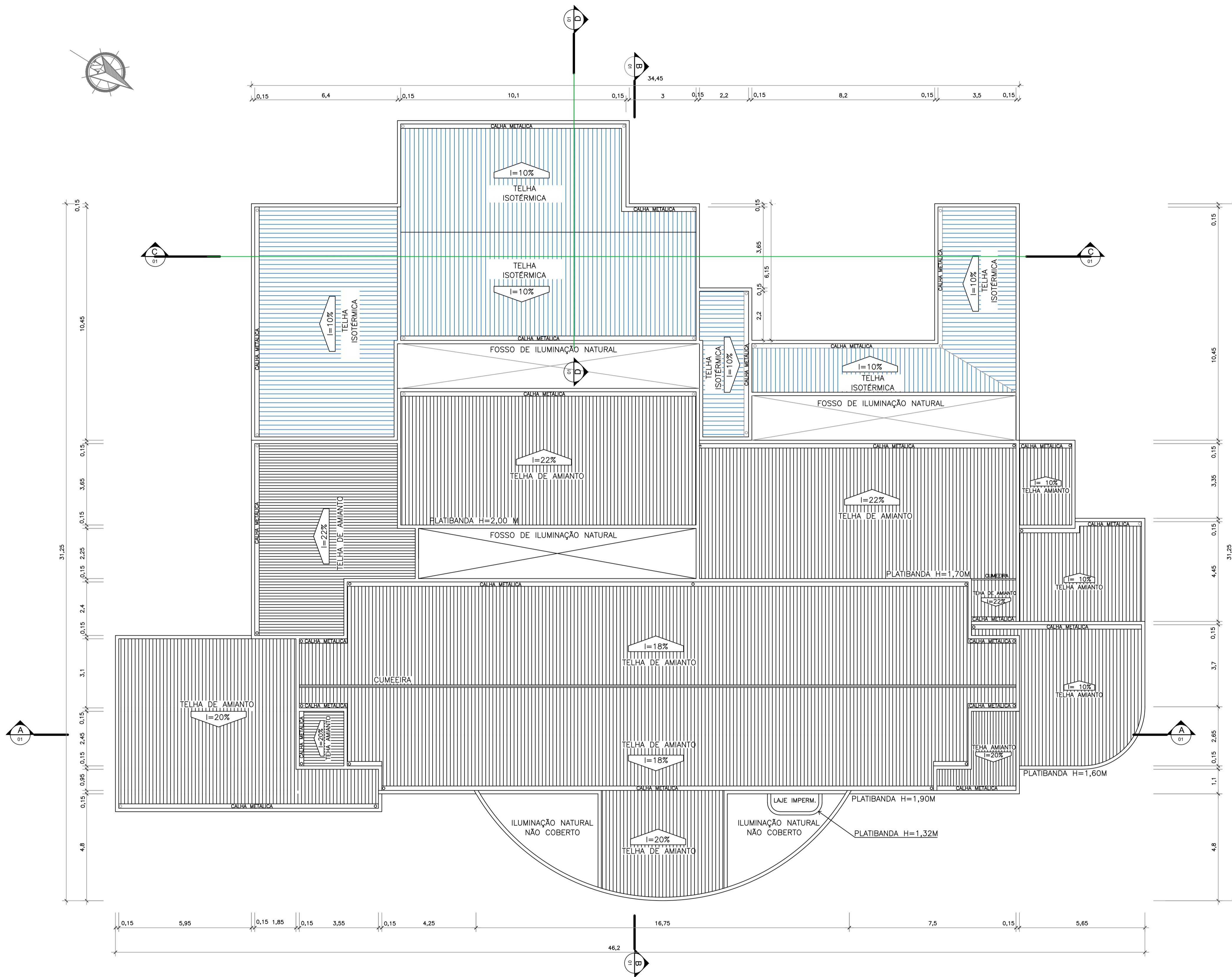
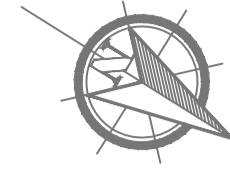

LEGENDA	
	AMPLIAÇÃO DE COBERTURA
	COBERTURA EXISTENTE

09 PLANTA DE COBERTURA - AMPLIAÇÃO
ESCALA 1:100

OBS:

- 01 - MEDIDAS DADAS EM METROS (m).
- 02 - AS COTAS PREVALECEM SOBRE A ESCALA DO DESENHO.
- 03 - EM CASO DE DÚVIDAS, CONSULTE O AUTOR DO PROJETO.
- 04 - REPRODUÇÃO SOMENTE COM AUTORIZAÇÃO POR ESCRITO DO AUTOR DO PROJETO. LEI Nº 8.610 - LEI DO DIREITO AUTORSAL.
- 05 - AS IMAGENS CONTIDAS NESTE PROJETO ARQUITETÔNICO SÃO ILUSTRATIVAS PODENDO SOFRER PEQUENAS ALTERAÇÕES DURANTE A EXECUÇÃO.

ASSINATURA DO RESPONSÁVEL T.É.C. DE PROJETO:		CARIMBO DA PREFEITURA:									
<p>META PROJETOS E ADMINISTRAÇÃO DE OBRAS</p>		<p>CNPJ: 45.204.244/0001-24 Rua 1, 105, Ed. Eldorado Hill Office, Sala 53 Jd. Alvorada, Cuiabá-MT (65) 4063-1740 meta@metaprojetoseobras.com</p>									
		TIPO DE OBRA:	PÚBLICA	MODALIDADE:	AMPLIAÇÃO						
OBRA:	PROJETO DE REFORMA E AMPLIAÇÃO DO HOSPITAL MUNICIPAL SANTO ANTÔNIO DO LESTE - MT										
PROPRIETÁRIO/ CNPJ:	PREFEITURA MUNICIPAL DE SANTO ANTÔNIO DO LESTE CNPJ: 04.217.362/0001-90										
ENDEREÇO:	Rua das Flores, 298, SANTO ANTÔNIO DO LESTE - MT										
AUTOR DO PROJETO/ CREA/CAU:	MATHEUS BATISTA DA SILVA ENGENHEIRO CIVIL CREA-MT - 53224 / MT										
RESPONSÁVEL TÉCNICO P/ OBRA:											
PROJETO ARQUITETÔNICO											
ASSUNTO: PLANTA DE COBERTURA - AMPLIAÇÃO											
DATA DE ENTREGA:	COORDENADAS GEOGRÁFICAS:	QUADRO DE ÁREAS									
31/08/2022		<table border="1"> <tr> <td>ÁREA EXISTENTE:</td> <td>1.057,22 m²</td> </tr> <tr> <td>ÁREA REFORMA:</td> <td>39,40 m²</td> </tr> <tr> <td>ÁREA SER AMPLIADA:</td> <td>482,56 m²</td> </tr> <tr> <td>ÁREA TOTAL:</td> <td>1.579,18 m²</td> </tr> </table>		ÁREA EXISTENTE:	1.057,22 m ²	ÁREA REFORMA:	39,40 m ²	ÁREA SER AMPLIADA:	482,56 m ²	ÁREA TOTAL:	1.579,18 m ²
ÁREA EXISTENTE:	1.057,22 m ²										
ÁREA REFORMA:	39,40 m ²										
ÁREA SER AMPLIADA:	482,56 m ²										
ÁREA TOTAL:	1.579,18 m ²										
REVISÃO:											
ESCALA: INDICADA											
ART:	DESENHO:	ARQUITETÔNICO									
NOME DO ARQUIVO DIGITAL: ARQ - PRONTO ATENDIMENTO.dwg											

LEGENDA	
	AMPLIAÇÃO DE COBERTURA
	COBERTURA EXISTENTE

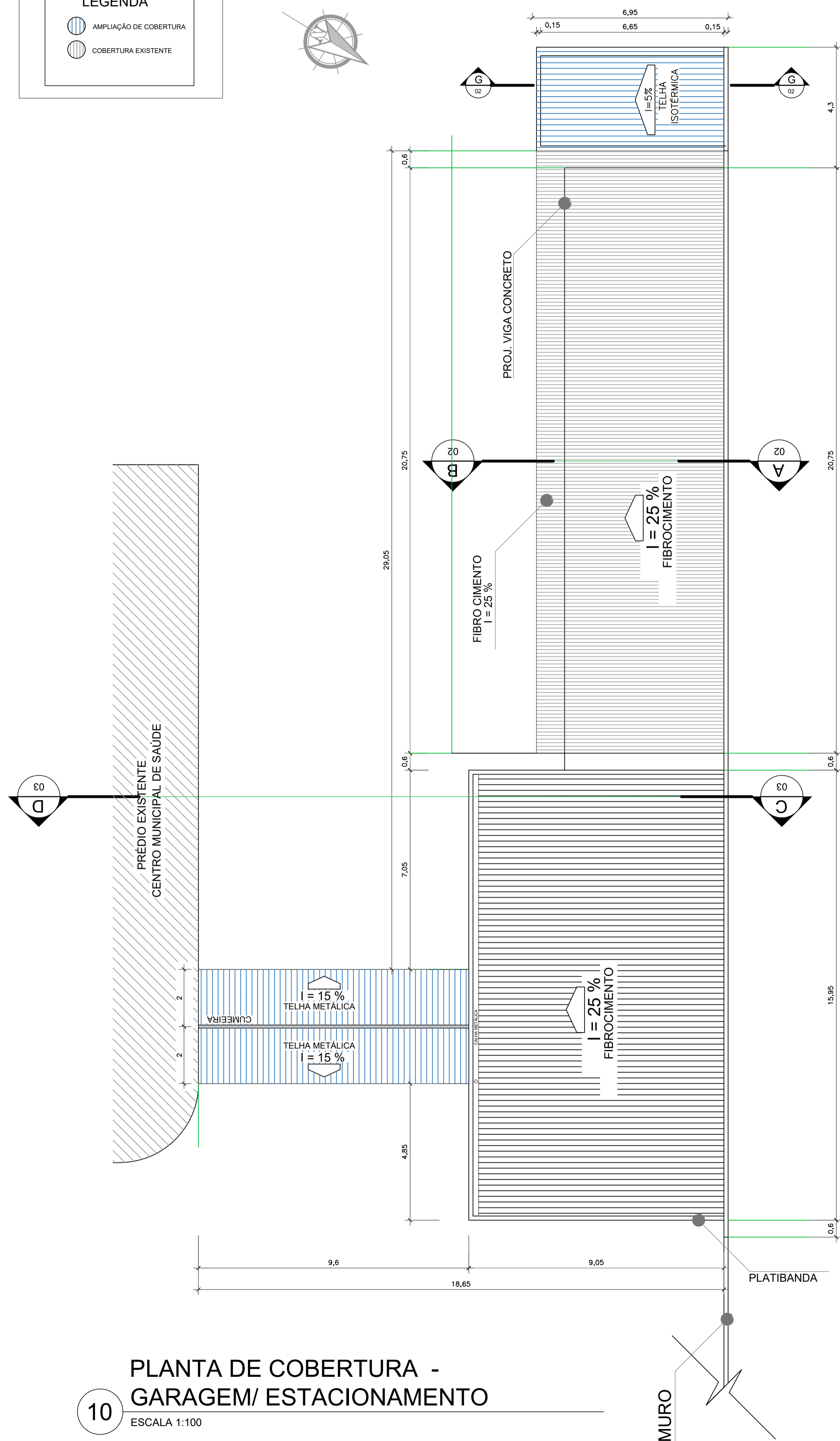
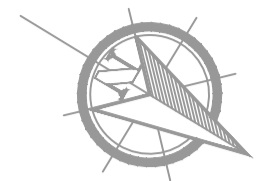

10 PLANTA DE COBERTURA - GARAGEM/ ESTACIONAMENTO
ESCALA 1:100

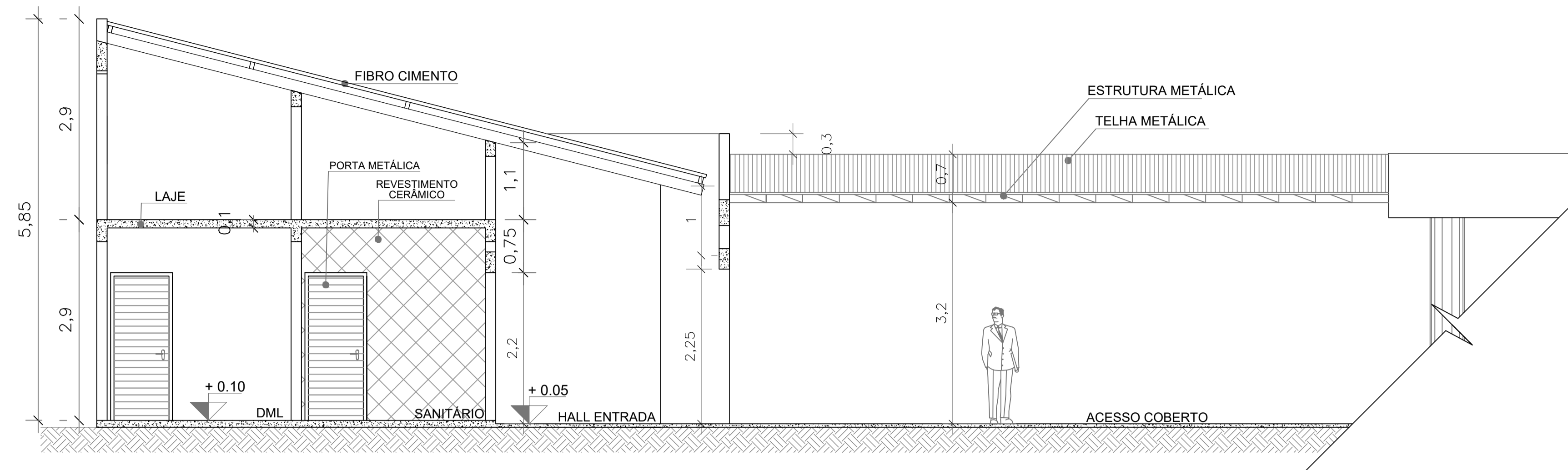

11 CORTE - FF
ESCALA 1:50

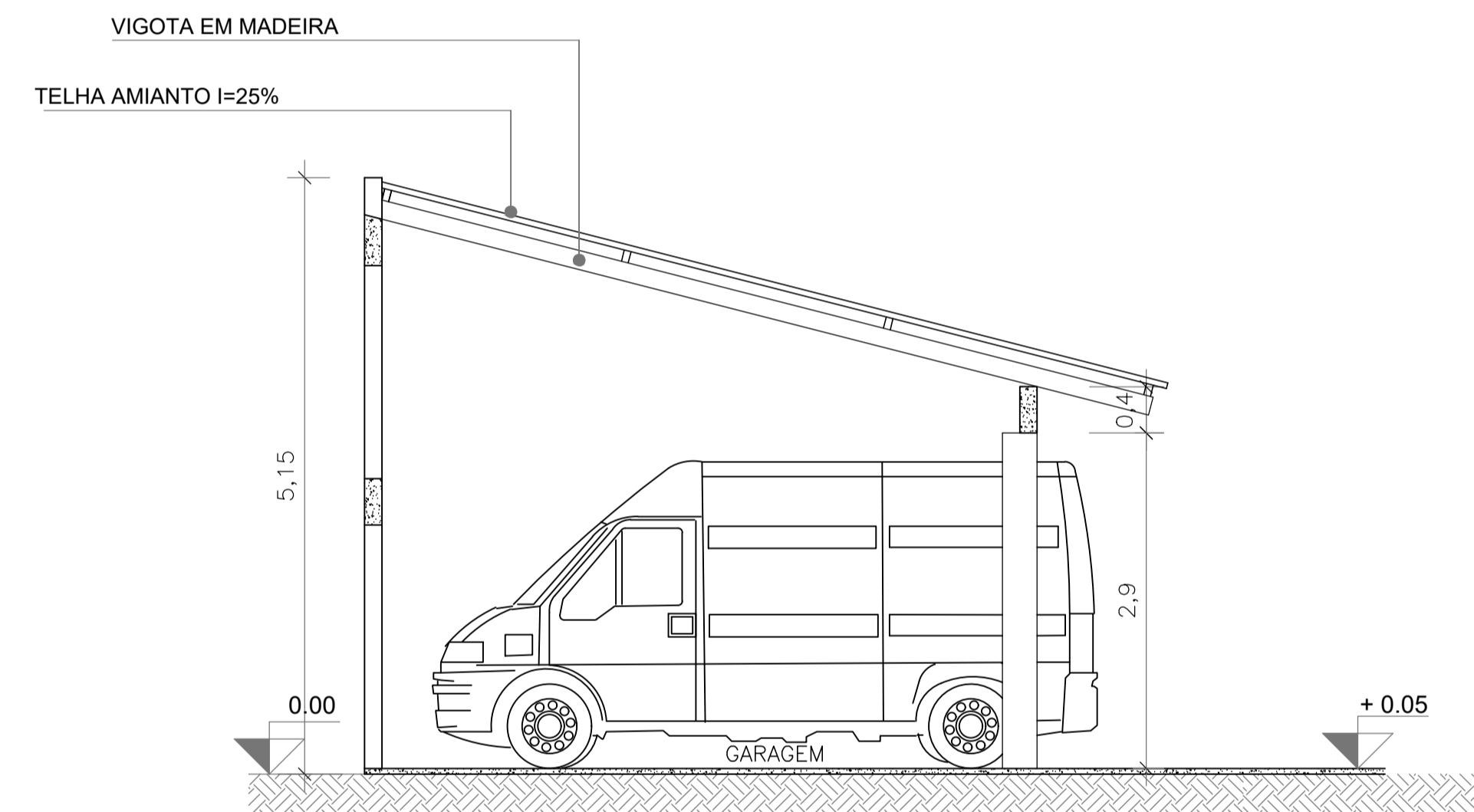

12 CORTE - EE
ESCALA 1:50

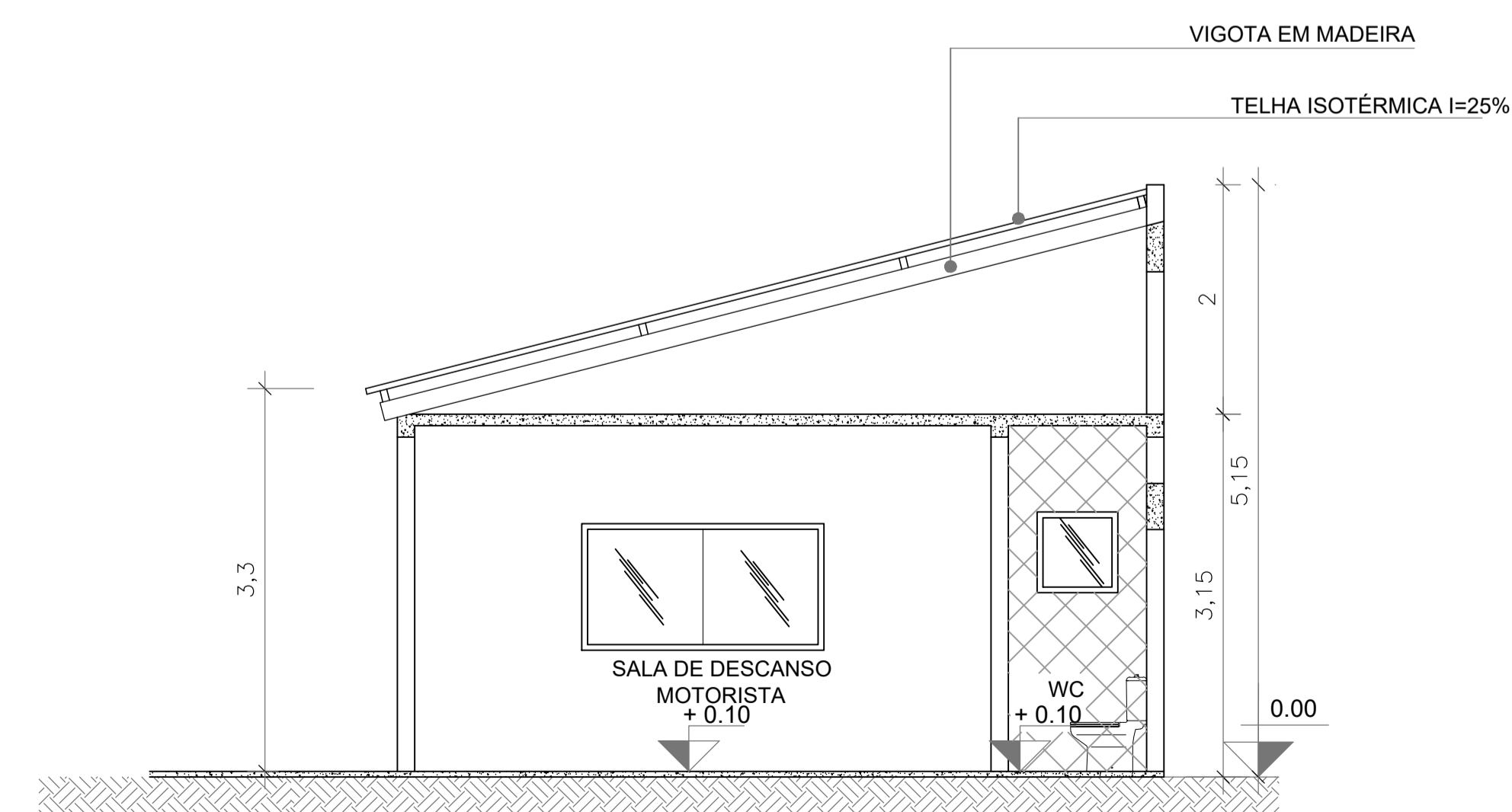

13 CORTE - GG
ESCALA 1:50

OBS:
 01 - MEDIDAS DADAS EM METROS (m).
 02 - AS COTAS PREVALECEM SOBRE A ESCALA DO DESENHO.
 03 - EM CASO DE DÚVIDAS, CONSULTE O AUTOR DO PROJETO.
 04 - REPRODUÇÃO SOMENTE COM AUTORIZAÇÃO POR ESCRITO DO AUTOR DO PROJETO. LEI Nº 9.610 - LEI DO DIREITO AUTOREAL.
 05 - AS IMAGENS CONTIDAS NESTE PROJETO ARQUITETÔNICO SÃO ILUSTRATIVAS PODENDO SOFRER PEQUENAS ALTERAÇÕES DURANTE A EXECUÇÃO.

ASSINATURA DO RESPONSÁVEL TÉC. DE PROJETO: _____
 CARIMBO DA PREFEITURA: _____

META
 META PROJETOS E ADMINISTRAÇÃO DE OBRAS
 CNPJ: 45.204.244/0001-24
 Rua 1, 105, Ed. Eldorado Hill Office, Sala 53
 Jd. Alvorada, Cuiabá-MT
 (65) 4063-1740
 meta@metaprojetoseobras.com

TIPO DE OBRA: PÚBLICA MODALIDADE: AMPLIAÇÃO

OBRA: PROJETO DE REFORMA E AMPLIAÇÃO DO HOSPITAL MUNICIPAL SANTO ANTÔNIO DO LESTE - MT

PROPRIETÁRIO/ CNPJ: PREFEITURA MUNICIPAL DE SANTO ANTÔNIO DO LESTE CNPJ: 04.217.362/0001-90

ENDEREÇO: Rua das Flores, 298, SANTO ANTÔNIO DO LESTE - MT

AUTOR DO PROJETO: CREA/CAU: MATHEUS BATISTA DA SILVA ENGENHEIRO CIVIL CREA-MT - 53224 / MT

RESPONSÁVEL TÉCNICO P/ OBRA: _____

PROJETO ARQUITETÔNICO

ASSUNTO: PLANTAS DE COBERTURA - GARAGEM/ LAVANDERIA
 CORTES

DATA DE ENTREGA:	COORDENADAS GEOGRÁFICAS:	QUADRO DE ÁREAS
31/08/2022		
REVISÃO:		ÁREA EXISTENTE: 1.057,22 m ²
ESCALA:		ÁREA REFORMA: 39,40 m ²
INDICADA		ÁREA SER AMPLIADA: 482,56 m ²
ART:	DESENHO: ARQUITETÔNICO	ÁREA TOTAL: 1.579,18 m ²

NOME DO ARQUIVO DIGITAL: ARQ - PRONTO ATENDIMENTO.dwg

AR
 FOLHA Nº
07
 09

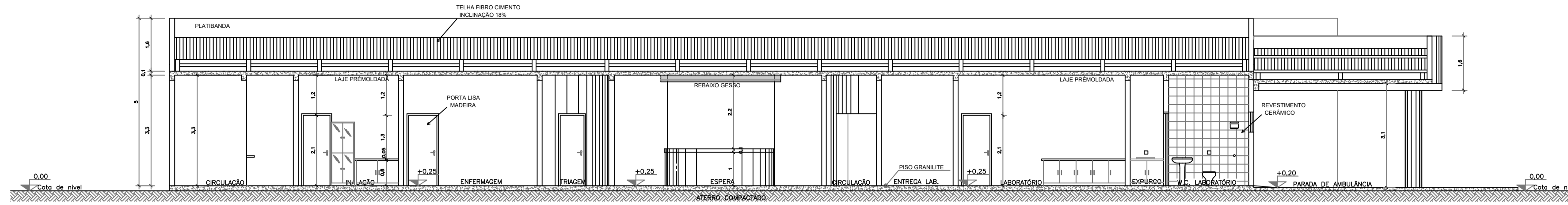

14 CORTE - AA
ESCALA 1:100

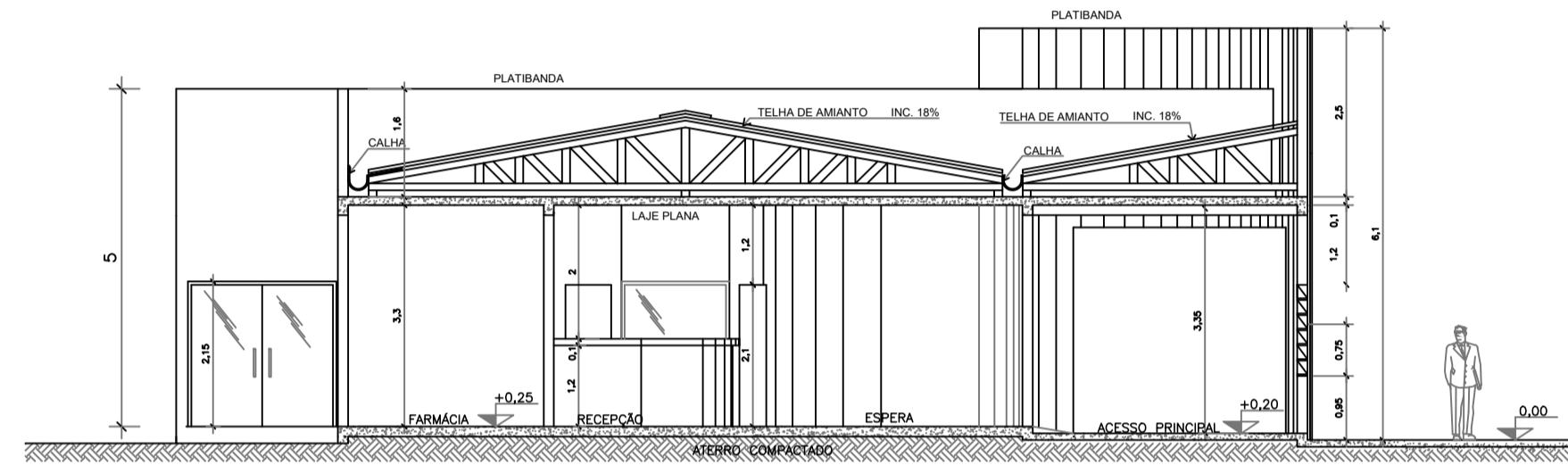

15 CORTE - BB
ESCALA 1:100

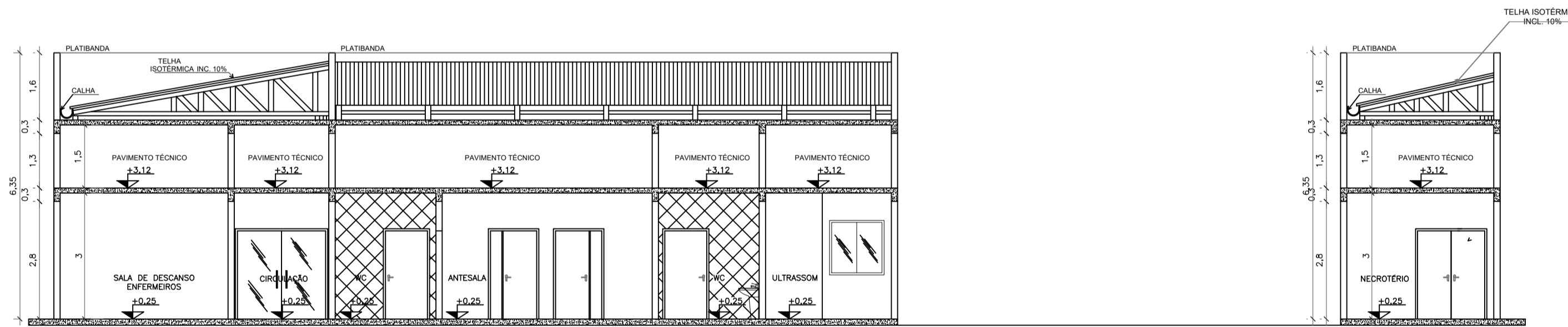

16 CORTE - CC
ESCALA 1:100

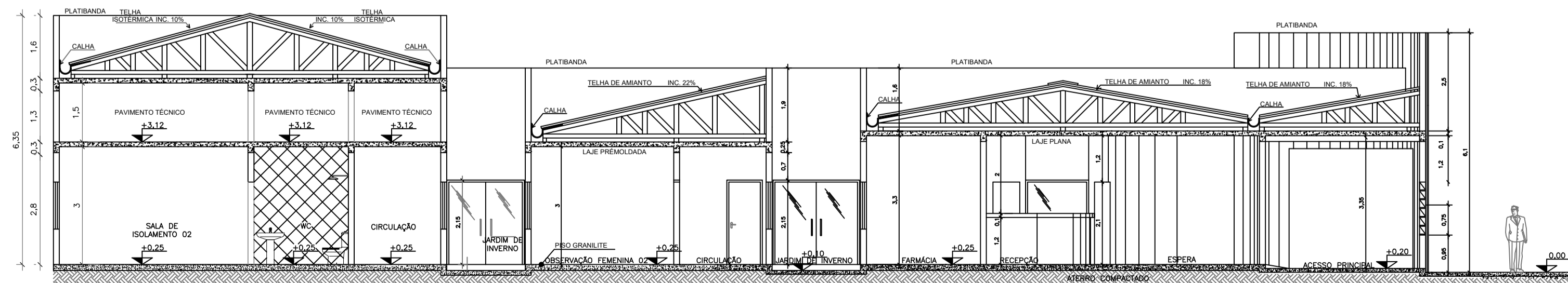

17 CORTE - DD
ESCALA 1:100

OBS:
 01 - MEDIDAS DADAS EM METROS (m)
 02 - AS COTAS PREVALECEM SOBRE A ESCALA DO DESENHO
 03 - EM CASO DE DÚVIDAS, CONSULTE O AUTOR DO PROJETO
 04 - REPRODUÇÃO SOMENTE COM AUTORIZAÇÃO POR ESCRITO DO AUTOR DO PROJETO. LEI Nº 8.610 - LEI DO DIREITO AUTORAL
 05 - AS IMAGENS CONTIDAS NESTE PROJETO ARQUITETÔNICO SÃO ILUSTRATIVAS PODENDO SOFRER PEQUENAS ALTERAÇÕES DURANTE A EXECUÇÃO

ASSINATURA DO RESPONSÁVEL T. DE PROJETO:		CARIMBO DA PREFEITURA:	
 META PROJETOS E ADMINISTRAÇÃO DE OBRAS		CNPJ: 45.204.244/0001-24 Rua 1, 105, Ed. Eldorado Hill Office, Sala 53 Jd. Alvorada, Cuiabá-MT (65) 4063-1740 meta@metaprojetoseobras.com	
		TIPO DE OBRA:	PÚBLICA
OBRA:	PROJETO DE REFORMA E AMPLIAÇÃO DO HOSPITAL MUNICIPAL SANTO ANTÔNIO DO LESTE - MT		
PROPRIETÁRIO/ CNPJ:	PREFEITURA MUNICIPAL DE SANTO ANTÔNIO DO LESTE CNPJ: 04.217.362/0001-90		
ENDEREÇO:	Rua das Flores, 298, SANTO ANTÔNIO DO LESTE - MT		
AUTOR DO PROJETO/ CREA/CAU:	MATHEUS BATISTA DA SILVA ENGENHEIRO CIVIL CREA-MT - 53224 / MT		
RESPONSÁVEL TÉCNICO P/ OBRA:			

PROJETO ARQUITETÔNICO

ASSUNTO: CORTES		
DATA DE ENTREGA: 31/08/2022	COORDENADAS GEGRÁFICAS:	QUADRO DE ÁREAS
REVISÃO: 01		ÁREA EXISTENTE: 1.057,22 m ²
ESCALA: INDICADA		ÁREA REFORMA: 39,40 m ²
ART:		ÁREA SER AMPLIADA: 482,56 m ²
	DESENHO: ARQUITETÔNICO	ÁREA TOTAL: 1.579,18 m ²

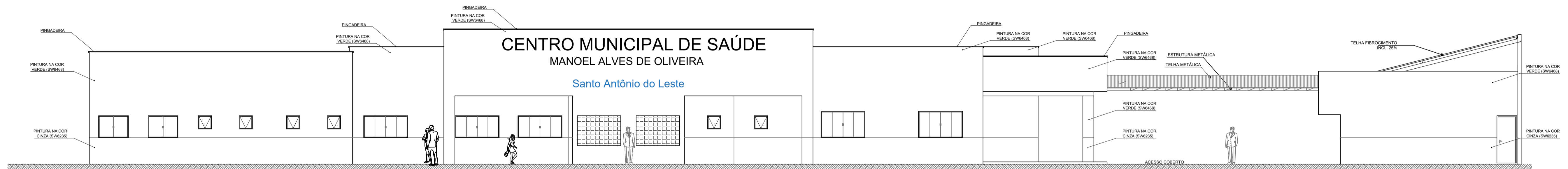

18 FACHADA FRONTAL
ESCALA 1:100

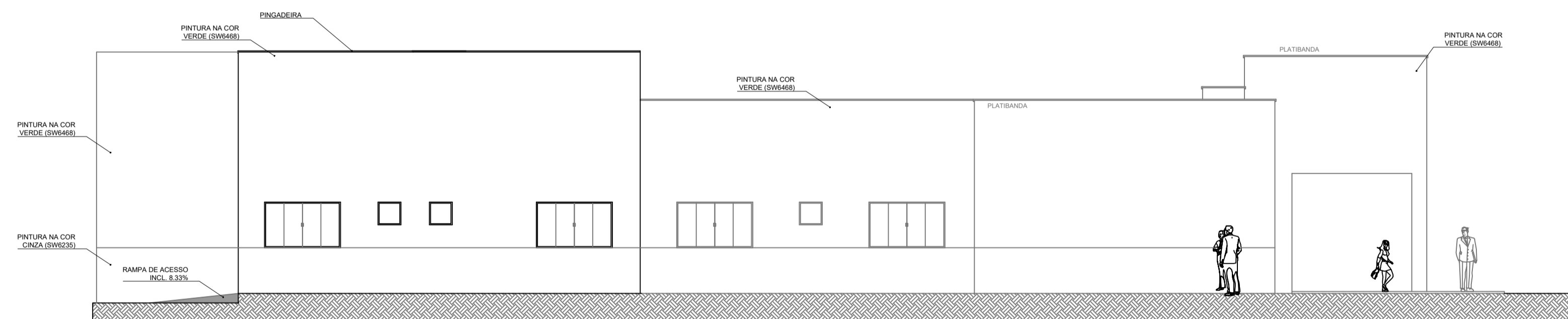

19 FACHADA LESTE
ESCALA 1:100

- OBS:**
- 01 - MEDIDAS DADAS EM METROS (m).
 - 02 - AS COTAS PREVALECEM SOBRE A ESCALA DO DESENHO.
 - 03 - EM CASO DE DÚVIDAS, CONSULTE O AUTOR DO PROJETO.
 - 04 - REPRODUÇÃO SOMENTE COM AUTORIZAÇÃO POR ESCRITO DO AUTOR DO PROJETO. LEI Nº 9.610 - LEI DO DIREITO AUTORAL.
 - 05 - AS IMAGENS CONTIDAS NESTE PROJETO ARQUITETÔNICO SÃO ILUSTRATIVAS PODENDO SOFRER PEQUENAS ALTERAÇÕES DURANTE A EXECUÇÃO.

 META PROJETOS E ADMINISTRAÇÃO DE OBRAS		CNPJ: 45.204.244/0001-24 Rua 1, 105, Ed. Eldorado Hill Office, Sala 53 Jd. Alvorada, Cuiabá-MT (65) 4063-1740 meta@metaprojetoseobras.com	
ASSINATURA DO RESPONSÁVEL T. DE PROJETO:	CARIMBO DA PREFEITURA:		
TIPO DE OBRA:	PÚBLICA	MODALIDADE:	AMPLIAÇÃO
OBRA:	PROJETO DE REFORMA E AMPLIAÇÃO DO HOSPITAL MUNICIPAL SANTO ANTÔNIO DO LESTE - MT		
PROPRIETÁRIO/ CNPJ:	PREFEITURA MUNICIPAL DE SANTO ANTÔNIO DO LESTE CNPJ: 04.217.362/0001-90		
ENDEREÇO:	Rua das Flores, 298, SANTO ANTÔNIO DO LESTE - MT		
AUTOR DO PROJETO: CREA/CAU:	MATHEUS BATISTA DA SILVA ENGENHEIRO CIVIL CREA-MT - 53224 / MT		
RESPONSÁVEL TÉCNICO P/ OBRA:	PROJETO ARQUITETÔNICO		

ASSUNTO: FACHADAS		
DATA DE ENTREGA: 31/08/2022	COORDENADAS GEOGRÁFICAS:	QUADRO DE ÁREAS
REVISÃO: 01		ÁREA EXISTENTE: 1.057,22 m ² ÁREA REFORMA: 39,40 m ² ÁREA SER AMPLIADA: 482,56 m ² ÁREA TOTAL: 1.579,18 m ²
ESCALA: INDICADA		
ART:	DESENHO: ARQUITETÔNICO	
NOME DO ARQUIVO DIGITAL: ARQ - PRONTO ATENDIMENTO.dwg		

ARQ

FOLHA Nº

09 / 09