

## LISTA DE EQUIPAMENTOS DE ILUMINAÇÃO

- 1 MESA DE LUZ Grand M.A-2 ou Command wing
- 22 BEAM 7 R
- 12 LAMPADAS PAR 64 COM GEL AZ 61 ou Par Led Cob 200w (arara no Pé do grid)
- 6 MINI BRUT
- 8 ATOMIC 3000
- 32 PARLED 3W
- 24 CANAIS DE DIMMER
- 2 MAQUINAS DE FUMAÇA COM VENTILADOR
- 01 PRO POWER 12 CANAIS (PARA PAINEL DE LED E MOVINGS DA DUPLA)
- 12 PRATICAVEIS PARA CENARIO

**Luz de Serviço no meio do Palco e uma no fundo do painel de Led**

SISTEMA DE COMUNICAÇÃO MESA DE LUZ COM O PALCO.

GRIDE MEDINDO INTERNAMENTE 12 DE BOCA POR 8 DE PROFUNDIDADE E 6 METROS DE PÉ DIREITO LIVRE TODO EM Q50 COM 6 PÉS DE SUSTENTAÇÃO E COM 2 LINHAS EM CIMA.

**UM GOL PARA PAINEL DE LED MEDINDO 10X6 COM 3 PÉS**

É NECESSARIO QUE O PALCO ESTEJA LIMPO, SEM CASES, PRATICÁVEIS, CABOS OU OUTROS MATERIAIS PARA A MONTAGEM DA ILUMINAÇÃO E CENÁRIO

Em caso de dúvida falar com:

**Cleiton Mota .Produtor 67 99248-7119**

**Marlon Santos. Produtor Tec.67 99686-8813**

# Jads & Jadson

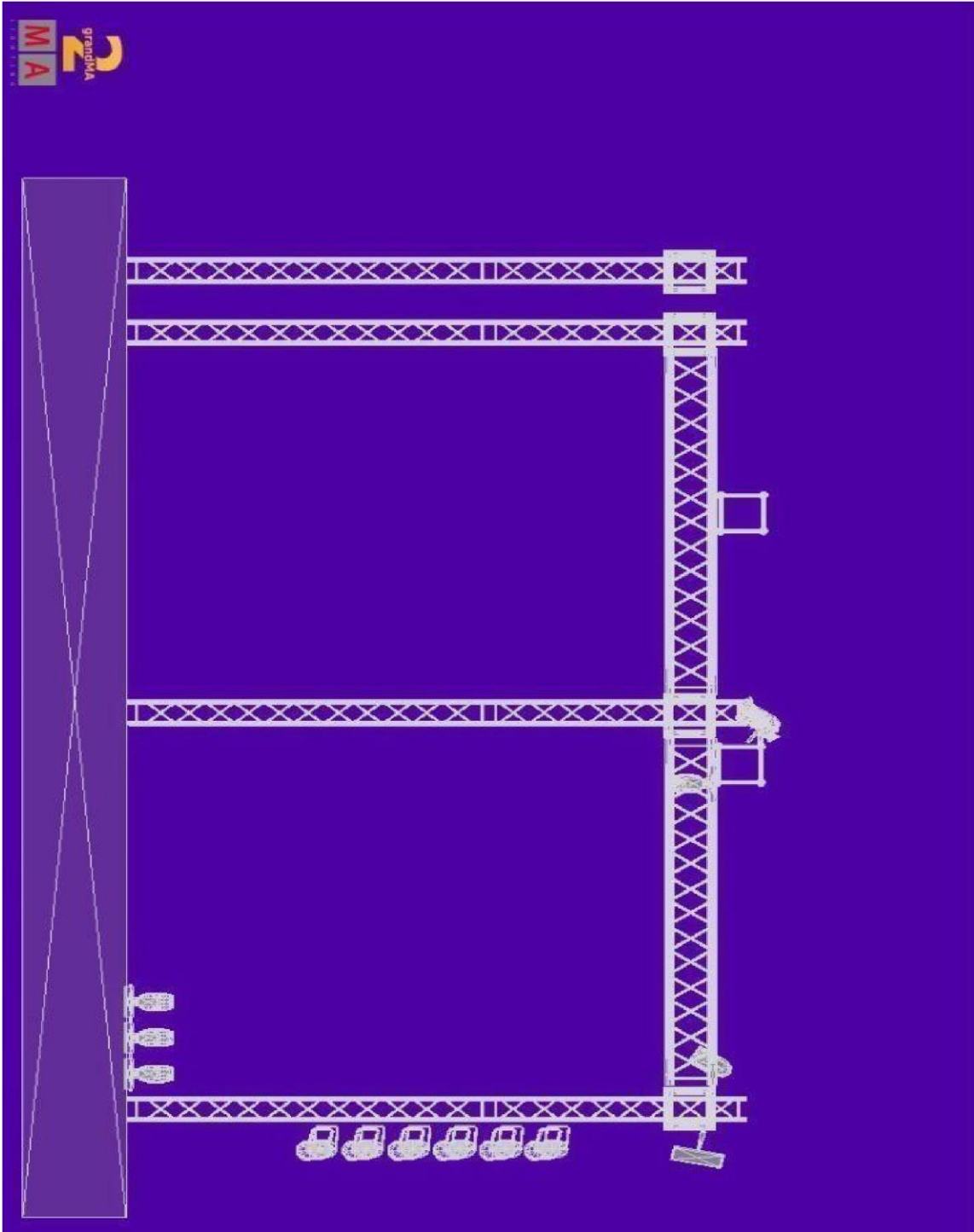

# Jads & Jadson

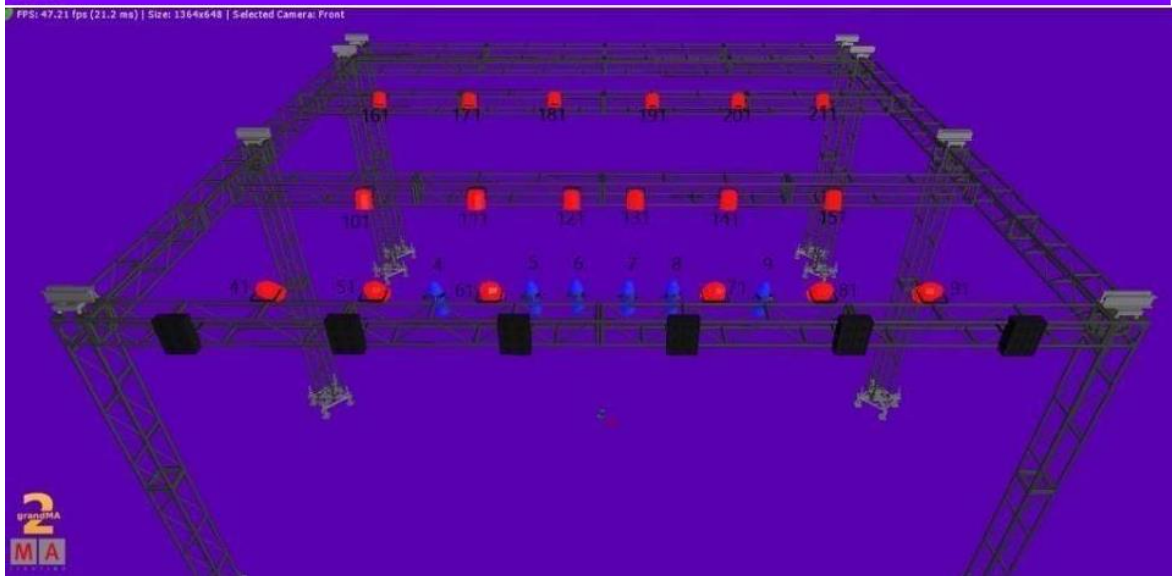
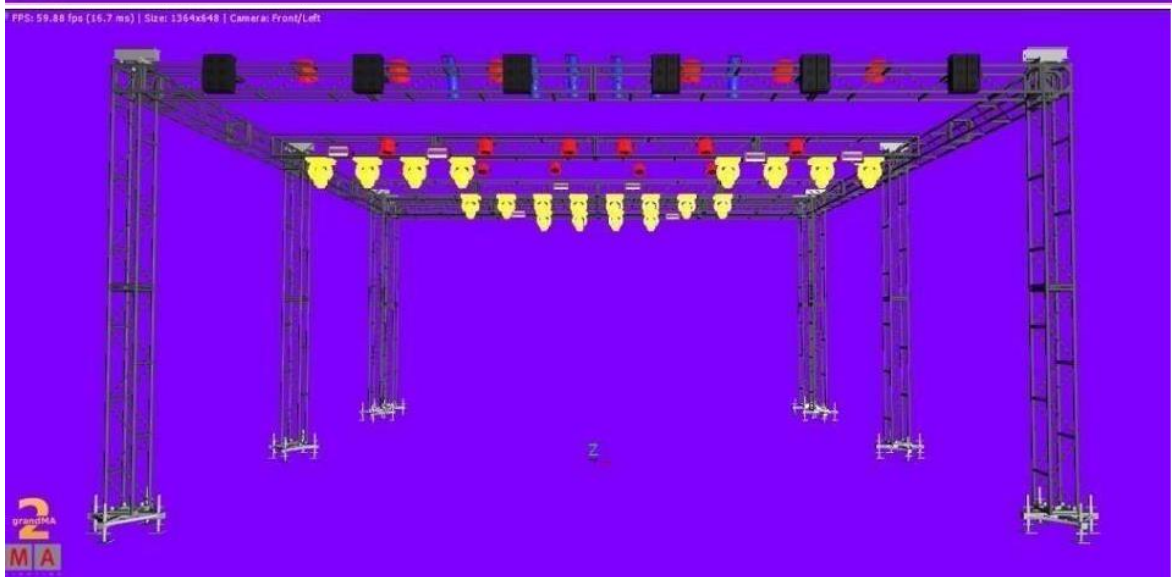
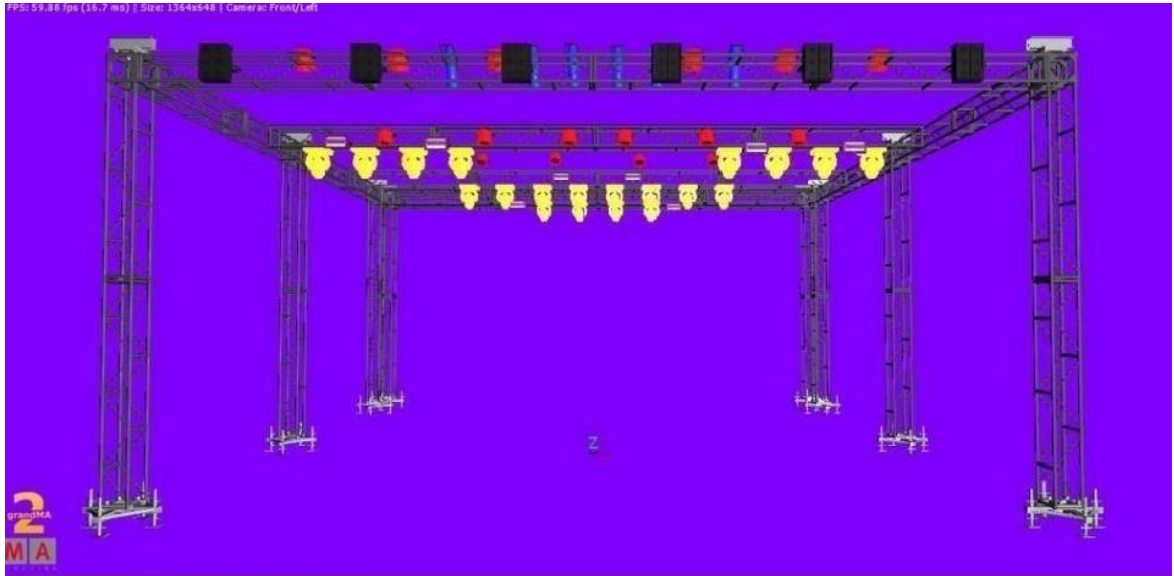

# Jads & Jadson

