

1 Planta Baixa

1 : 100

ITENS A REFORMAR

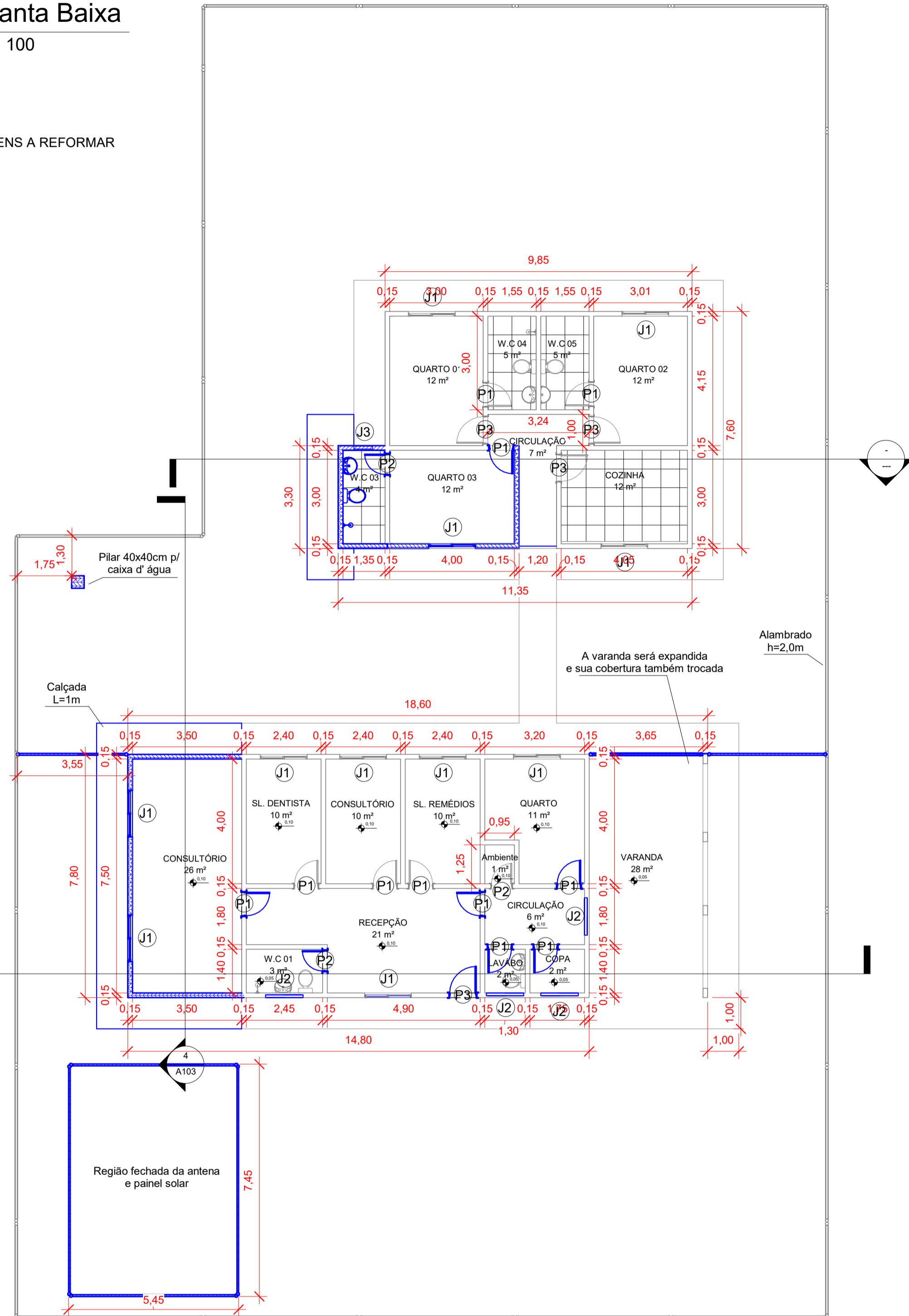

2 Cobertura

1 : 100

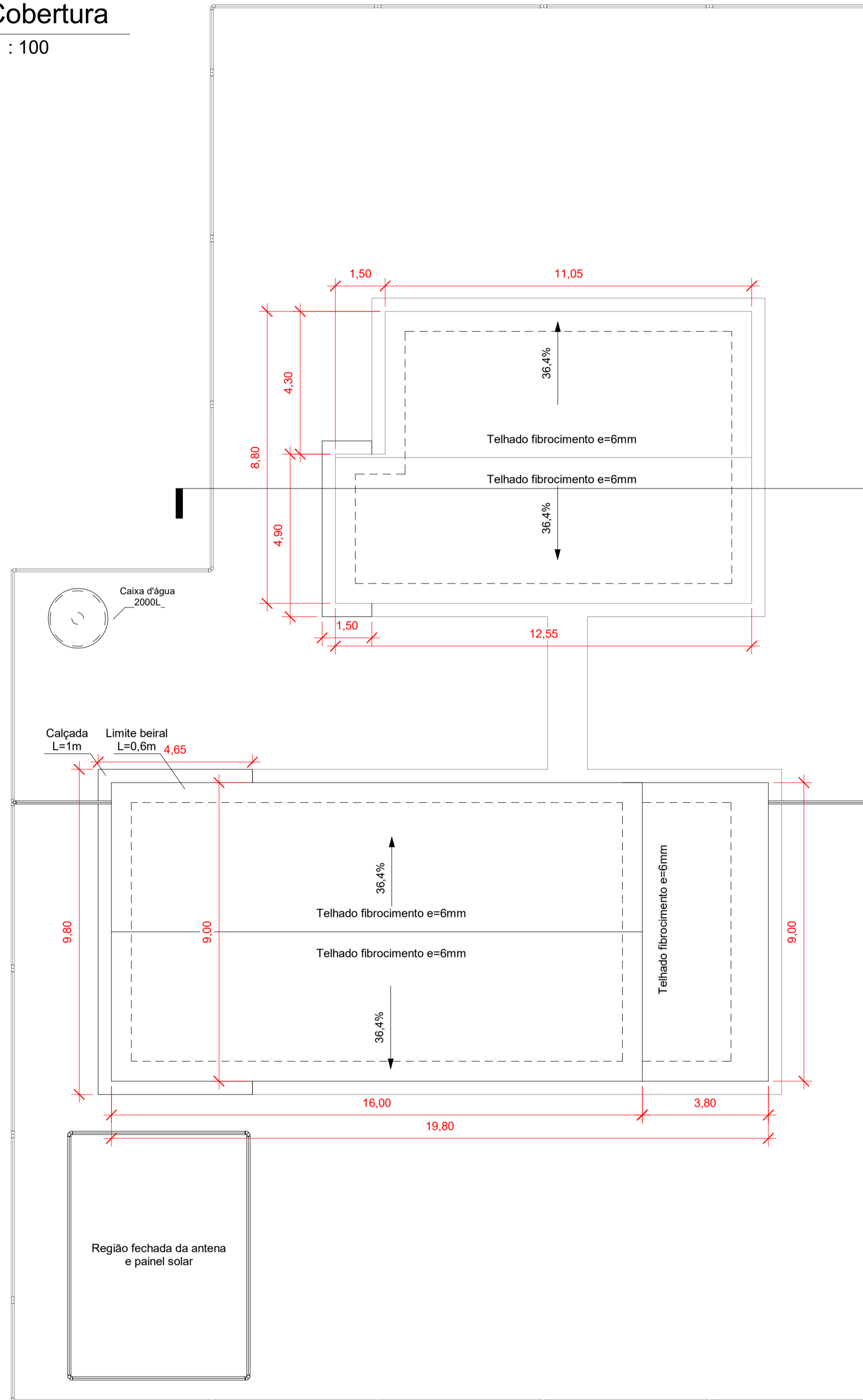

Marca de tipo	Contador	Altura do peitoril	Altura bruta	Largura bruta
J1	11	1,10	1,00	1,50
J2	4	1,85	0,70	1,20
J3	1	1,95	0,80	0,60

Total geral:	16
--------------	----

Marca de tipo	Contador	Largura bruta	Altura bruta
P1	11	0,80	2,10
P2	3	0,70	2,10
P3	4	0,90	2,10

Total geral:	18
--------------	----

Nome	Área	Perímetro
Ambiente	1 m ²	4,40
CIRCULAÇÃO	6 m ²	10,00
CIRCULAÇÃO	7 m ²	14,94
CONSULTÓRIO	10 m ²	12,80
CONSULTÓRIO	26 m ²	22,00
COPA	2 m ²	6,30
COZINHA	12 m ²	13,95
LAVÁBO	2 m ²	5,40
QUARTO	11 m ²	14,40
QUARTO 01	12 m ²	14,30
QUARTO 02	12 m ²	14,31
QUARTO 03	12 m ²	14,00
RECEPÇÃO	21 m ²	21,70
SL. DENTISTA	10 m ²	12,80
SL. REMÉDIOS	10 m ²	12,80
VARANDA	28 m ²	22,90
W.C 01	3 m ²	7,70
W.C 03	4 m ²	8,70
W.C 04	5 m ²	9,09
W.C 05	5 m ²	9,09

- OBSERVAÇÕES IMPORTANTES**
- Toda a cobertura e trama serão trocadas por trama metálica e telha de fibrocimento;
 - A garagem será expandida para a dimensão apresentada em projeto;
 - As janelas e portas marcadas deverão ser trocadas;
 - Todas as paredes deverão ser lixadas e repintadas (exceto as paredes já existentes do dormitório);
 - Os alambrados em azul deverão ser construídos conforme o projeto;
 - Toda a fiação elétrica do posto de saúde será trocada por nova, bem como suas caixas, quadro de distribuição, bocal das lâmpadas e todos os acessórios;
 - As cores utilizadas para as pinturas são as cores da gestão:
 - Interno: SW 6089 - Do chão até 90 cm de altura
 - SW 6112 - De 90 cm até o nível superior
 - Externo: SW 6235 - Do chão até 90 cm de altura
 - SW 6468 - De 90 cm até o nível superior
 - O banheiro já existente no posto de saúde deverá ter seus azulejos trocados por novos, e ambos os banheiros (o já existente e o novo no alojamento) deverão possuir azulejo em toda sua altura, até o nível superior do forro.
 - As janelas que não serão trocadas, deverão ser lixadas e pintadas.



PREFEITURA MUNICIPAL DE SANTO ANTÔNIO DO LESTE

TÍTULO DA OBRA: **REFORMA POSTO DE SAÚDE INDÍGENA DA ALDEIA ÁGUA LIMPA**

DATA: **SETEMBRO/2022**

ESCALA: **INDICADA**

AUTOR:

ENG. GABRIEL SANCHES
CREA MT 49490

3 Corte 1

1 : 100

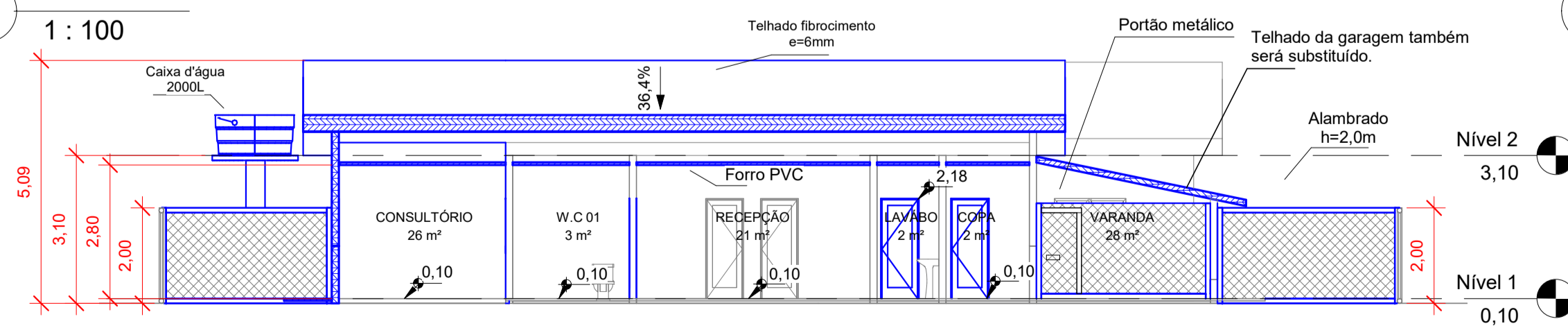

4 Corte 2

1 : 100

