



GOVERNO MUNICIPAL  
**SANTO ANTÔNIO DO LESTE**  
Continuidade do progresso, de mãos dadas com o povo!  
Gestão. 2021/2024

**MEMORIAL DESCRITIVO DA REFORMA DO POSTO DE  
SAÚDE DA ALDEIA ÁGUA LIMPA**

SANTO ANTÔNIO DO LESTE - 2022



1	DIRETRIZES DE PROJETO .....	5
2	COBERTURA.....	5
2.1	Telha Trapezoidal Termo acústica (30mm) Chapa/Chapa .....	5
2.2	Estrutura de cobertura metálica .....	5
3	ESQUADRIAS .....	6
3.1	Janelas e portas .....	6
4	PINTURA.....	6
4.1	Selador Acrílico; .....	7
4.2	Pintura de paredes internas .....	7
4.3	Pintura de paredes externas .....	8
4.4	Pintura sobre esquadrias metálicas .....	9
4.4.1	Nas portas .....	10
5	PISOS.....	10
5.1	Piso interno de granilite.....	10
5.2	Passeio/ calçada com espessura 7cm;.....	10
5.3	Piso Intertravado bloco sextavado;.....	10
6	PARTES ELÉTRICAS .....	11
7	FORROS E DIVISÓRIAS E GRANITOS E PLACA DE OBRA;.....	11
7.1	Divisórias para box de mictórios .....	12
7.2	Forro de PVC liso .....	13
7.3	Placa de obra.....	13



QUADRA POLIESPORTIVA .....	14
8MESOESTRUTURA; .....	14
8.1.1 Elemento de Vedação (Alvenaria).....	14
9 Cobertura .....	15
9.1 Telha Metálica Pré Pintada.....	15
10 Revestimentos.....	15
10.1 Chapisco traço 1:3 (cimento e areia media); .....	15
10.2 Emboço/ massa única aplicado manualmente traço 1:2:8; .....	15
11 Pisos .....	16
11.1 Contra piso em argamassa traço 1:4 (cimento e areia);.....	16
12 Pintura.....	16
12.1 Pintura com tinta epóxi para piso, (Cor azul pantone 2758C, Amarelo Ouro, Verde Bandeira e Cinza médio); 16	
12.2 Pintura com tinta epóxi para piso, (Cor azul pantone 2758C, Amarelo Ouro, Verde Bandeira e Cinza médio); 16	
12.3 Pintura com tinta Epoxi, (Cor branco Neve e preto);.....	16
12.4 Pintura para piso, (Cinza Medio); .....	17
12.5 Pintura esmalte sintético (Cor Azul Pantone 2758C) .....	17



13	Serviços Construtivos Complementares.....	17
13.1	Totem de inauguração;.....	17
13.2	Instalação de Tela antipombo;.....	18
13.3	Instalação de Traves de Futebol;.....	19
13.4	Instalação de Tabelas para Basquete;.....	19
13.5	Instalação de conjunto para quadra de vôlei;.....	20
14	Serviços Complementares;.....	20
14.1	Limpeza final da obra.....	20
14.2	Remoção de entulho.....	21
	DISPOSIÇÕES FINAIS;.....	22



## 1 CONSIDERAÇÕES SOBRE A DISTÂNCIA DO TRANSPORTE DE MATERIAL

Levando em consideração a distância que se encontram as aldeias indígenas, faz-se necessário levar em consideração a entrega dos materiais. Assim, segue-se o levantamento abaixo com as seguintes distâncias.

Obtiveram-se, portanto, medindo a partir da loja de materiais de construção mais próxima as seguintes distâncias:

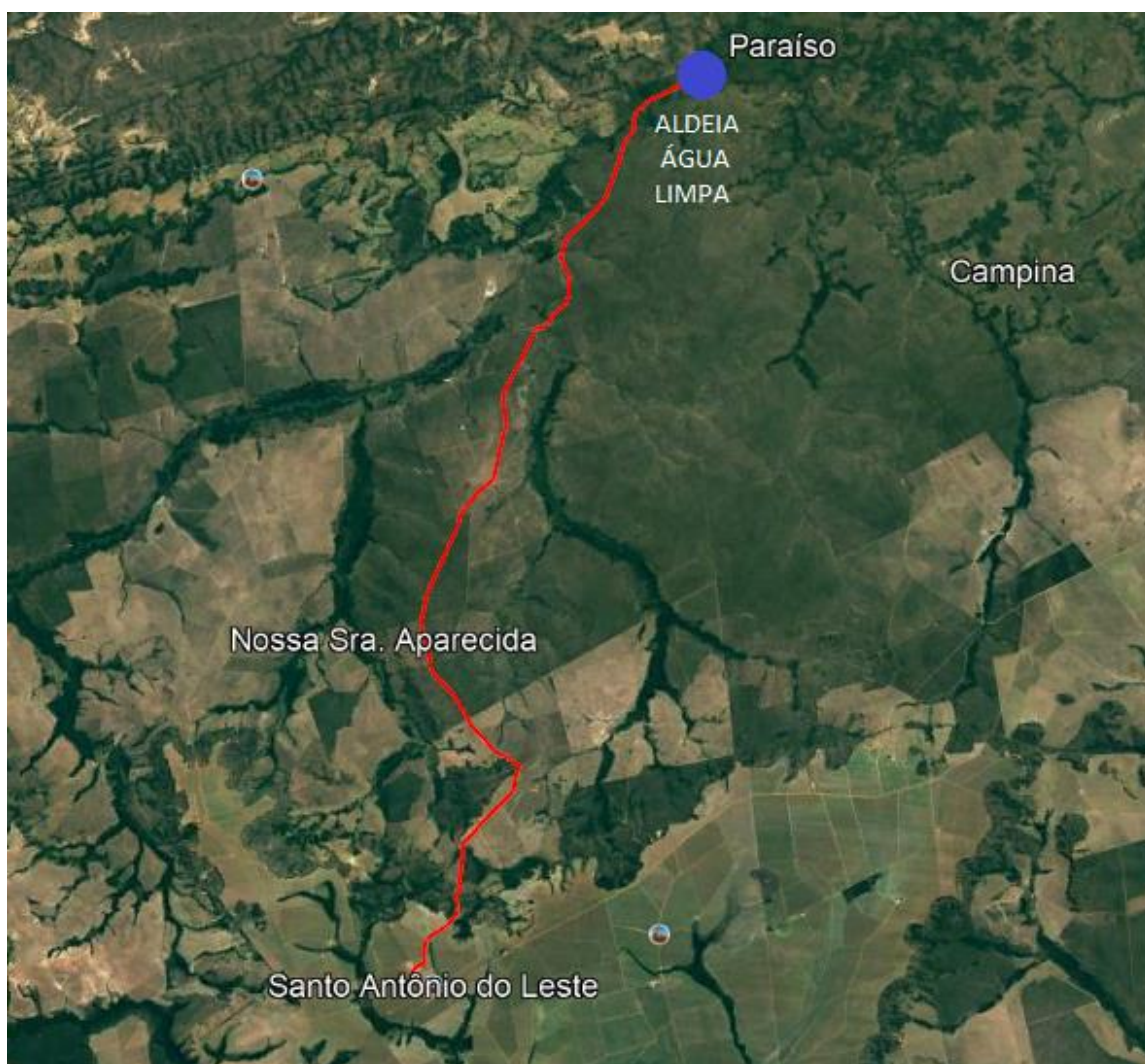

ÁGUA LIMPA: **50,5 km**



## **2 POSTO DE SAÚDE ÁGUA LIMPA**

### **2.1 DIRETRIZES DE PROJETO**

O Projeto prevê a reforma completa do posto de saúde da aldeia água limpa, além da construção de três novos ambientes – um consultório, um banheiro e um quarto no alojamento. Todos os ambientes internos – com exceção dos quartos dos alojamentos – e todas as paredes externas serão pintadas. Todos os telhados e forros trocados, bem como todas esquadrias pintadas, e algumas esquadrias apontadas em projeto serão trocadas. A garagem será expandida, e a parte frontal do terreno, onde encontram-se a antena e planca de energia solar deverão ser cercados por alambrado.

### **2.2 COBERTURA**

Toda a área do posto de saúde deverá ser coberta com treliças metálicas e tramas de aço, o espaçamento máximo entre as treliças deverá ser de 3,0m. O telhamento será de fibrocimento ondulado de 6mm de espessura, com cumeeiras na parte superior também do mesmo material.

### **2.3 ALVENARIA E REVESTIMENTO**

A alvenaria utilizará tijolos cerâmicos com tamanhos de 9x14x19cm e deverá ser devidamente rebocada. Após a aplicação do selador acrílico, todas as paredes de todos os ambientes internos e externos, deverão ser pintados com tinta acrílica com duas demãos, já que é um material mais resistente e de fácil lavagem e deverão ser utilizadas nas paredes externas as cores da gestão:

- Sherry Williams SW 6468 – Deverá ser aplicada até a altura do peitoril das janelas

- Sherry Williams SW 6235 – Deverá ser aplicada até a do peitoril até o limite superior da alvenaria

Os pisos deverão ter suas vigas baldrame devidamente impermeabilizadas



com pintura asfáltica e as bases que receberão o piso devidamente apiloadas, com construção de contrapiso, os pisos do banheiro e do consultório novo deverão ser feitos com azulejo cerâmico 60x60cm. O banheiro novo deverá ter azulejo instalado até a altura do forro, e o banheiro já existente deverá ter sua cerâmica removida e instalada nova tanto no piso quanto nas paredes até a altura do forro.

O perímetro da construção deverá ser circundado por uma calçada de 6cm de espessura pro 1,00 metros de largura, seguindo o padrão já encontrado na obra. Deverá ser utilizado malha de aço na sua construção.

#### **2.4 ESQUADRIAS**

As portas utilizadas possuirão as mesmas dimensões apresentadas em projeto e serão de madeira, conforme evidenciada em projeto.

As janelas utilizadas na salas de aula deverão possuir dimensões conforme apresentadas em projeto e seguirão o estilo das janelas que já se encontram lá. As esquadrias q não forem trocadas deverão ser pintadas com tinta óleo na cor cinza. Todas esquadrias que serão construídas deverão possuir vergas e contravergas devidamente construídas e curadas, assim também como contramarcos devidamentes posicionados antes de seu assentamento.

#### **DISPOSIÇÕES FINAIS;**

Poderão advir alterações no empreendimento em função da legislação ou normas das companhias concessionárias. As medidas internas dos ambientes ficam sujeitas a uma variação, para mais ou para menos, de até 5%, em decorrência da execução e/ou dos acabamentos a serem utilizados.

Pequenas alterações, em função de melhores soluções técnicas ou estéticas, poderão ser introduzidas no projeto sem alterá-lo substancialmente.

A definição de fabricantes, fornecedores e tipos de materiais, destina-se a estabelecer um padrão de qualidade podendo, de acordo com necessidades técnicas, legais ou dificuldades de aquisição, incluir outros materiais de outros fornecedores com características iguais, similares ou superiores aos inicialmente



citados.

Todos os serviços de ampliação e reforma deverá ser acompanhada por Arquiteto e Urbanista habilitado e registrado no CAU - Conselho de Arquitetura e Urbanismo ou Engenheiro habilitado e registrado no CREA- Conselho de Engenharia, e Agronomia.

---

Eng. Gabriel Sanches F. Romão

CREA-MT 49490