

Projeção Projeto Hidraulico

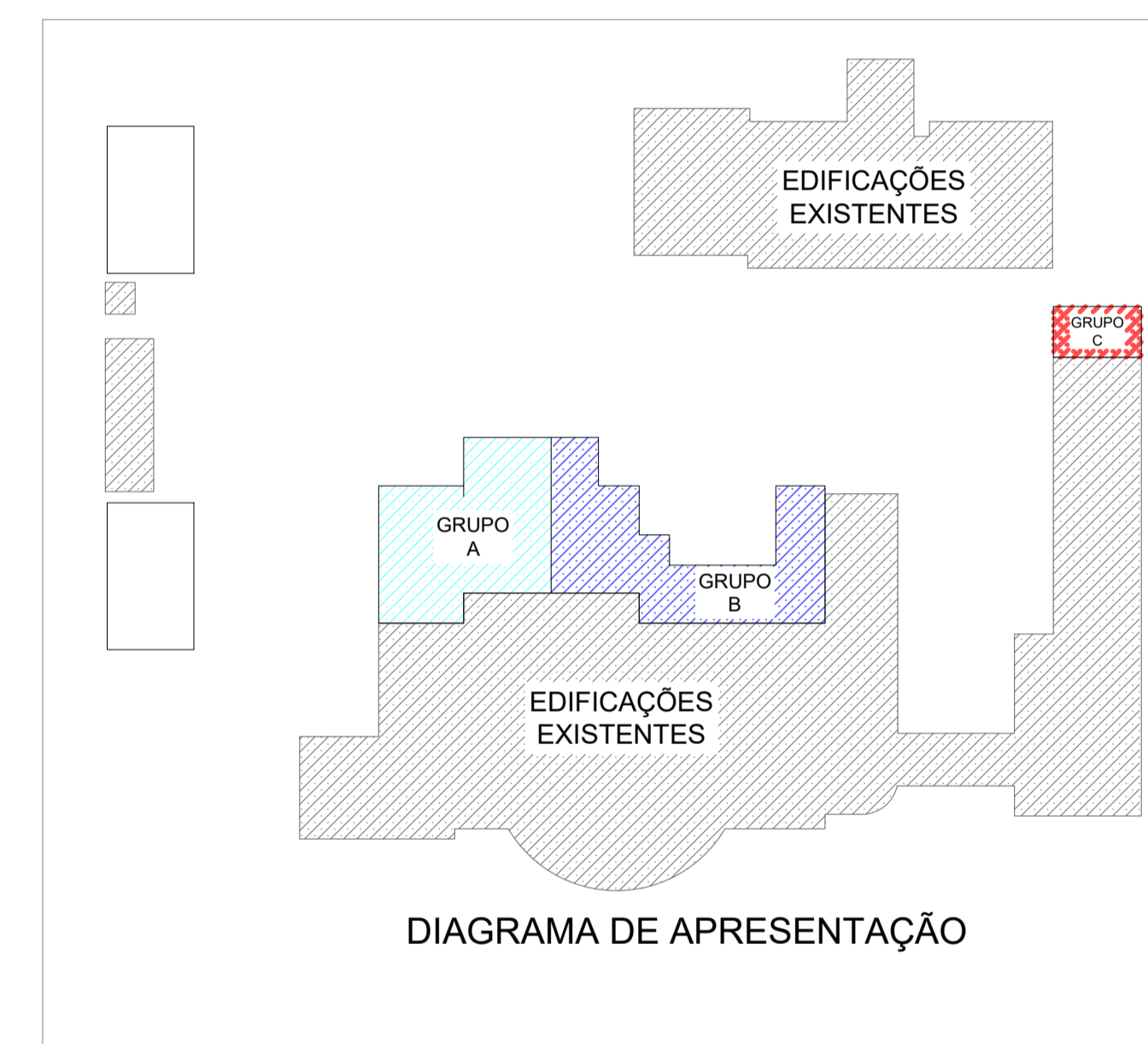

OBS:
 01 - MEDIDAS DADAS EM METROS (m)
 02 - AS COTAS PREVALECEM SOBRE A ESCALA DO DESENHO.
 03 - EM CASO DE DÚVIDA, CONSULTE O AUTOR DO PROJETO.
 04 - REPRODUÇÃO SOMENTE COM AUTORIZAÇÃO POR ESCRITO DO AUTOR DO PROJETO. LEI Nº 3.819 - LEI DO DIREITO AUTOREAL.
 05 - AS IMAGENS CONTIDAS NESTE PROJETO ARQUITETÔNICO SÃO ILUSTRATIVAS POSSENDO SUFRIER PRODUZIDAS ALTERAÇÕES DURANTE A EXECUÇÃO.

ASSINATURA DO RESPONSÁVEL TÉCNICO DE PROJETO:	CARIMBO DA PREFEITURA:
	CNPJ: 45.204.244/0001-24 Rua I. 105, Ed. Eldorado Hill Office, Sala 53 Jd. Alvorada, Cuiabá-MT (65) 4063-1740 meta@metaprojetoseobras.com

TIPO DE OBRA:	PÚBLICA	MODALIDADE:	AMPLIAÇÃO
OBRA:	PROJETO DE AMPLIAÇÃO DO UBS - HOSPITAL PRONTO ATENDIMENTO DE SANTO ANTONIO DO LESTE		
PROPRIETÁRIO/ CNPJ:	PREFEITURA MUNICIPAL DE SANTO ANTONIO DO LESTE - MT CNPJ: 04.217.362/0001-90		
ENDEREÇO:	Rua A. 362 - Jardim Santa Inês, Santo Antônio do Leste - MT, 78628-000		
AUTOR DO PROJETO/ CREA/CAU:	MATHEUS BATISTA DA SILVA ENGENHEIRO CIVIL CREA-MT: 13224 / MT		
RESPONSÁVEL TÉCNICO P/ OBRA:	MATHEUS BATISTA DA SILVA		

ASSUNTO: PROJEÇÃO PROJETO HIDRAULICO		
DATA DE ENTREGA: REV01/2022	COORDENADAS GEOGRÁFICAS: 17°12'10.87"S 54°08'36.87"W	QUADRO DE ÁREAS: ÁREA TERRENO: 6.763,82 m² ÁREA A SER REFORMADA: 6763,82 m² ÁREA INFORM. TOTAL: 2.629,15m²
REVISÃO: 1ª - 04/01/2022		
ESCALA: 1:100		
ART:	DESENHO: ELETRICO	
NOME DO ARQUIVO DIGITAL:		

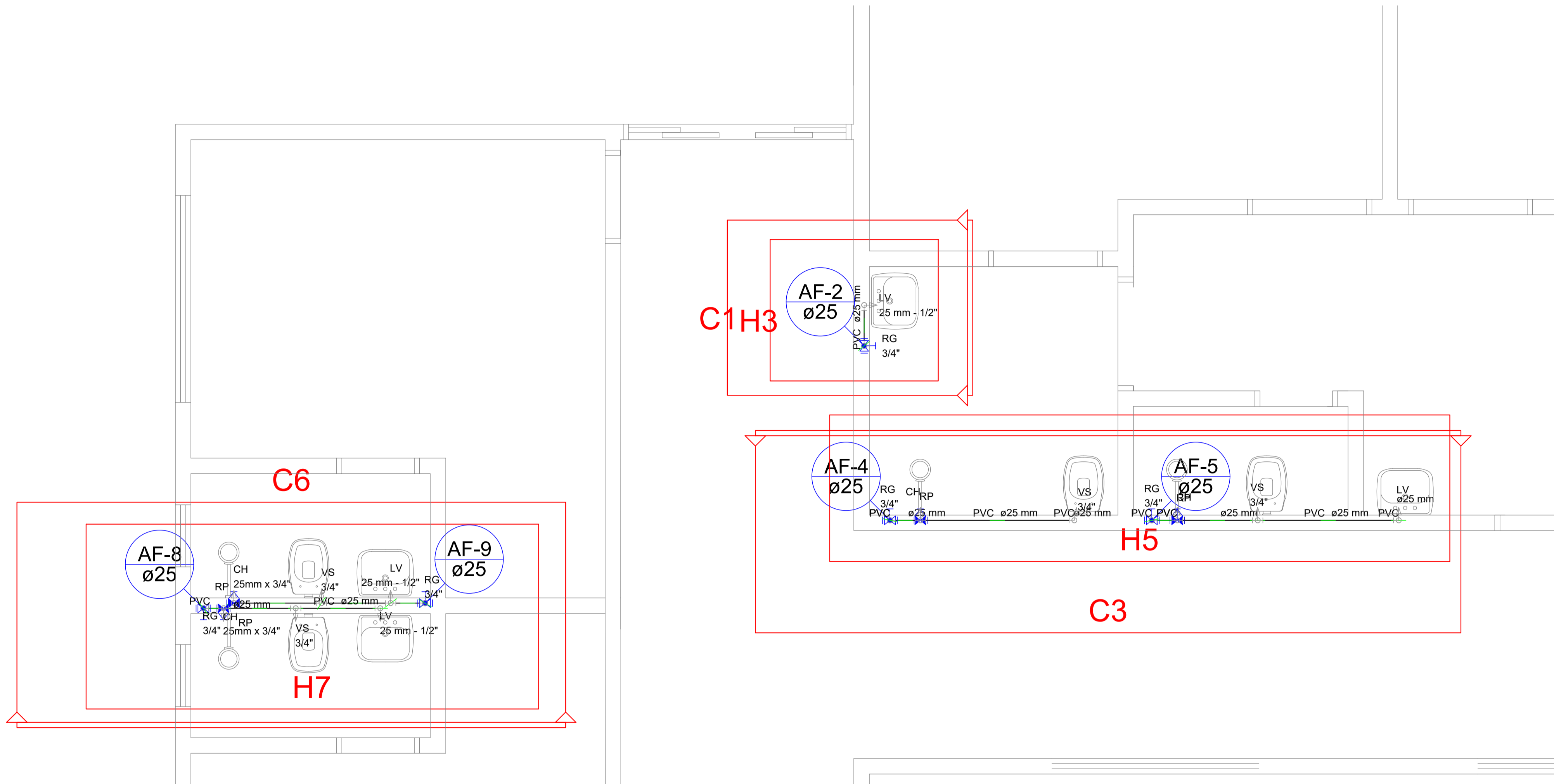

Projeto Hidraulico Grupo A
Esc 1:50

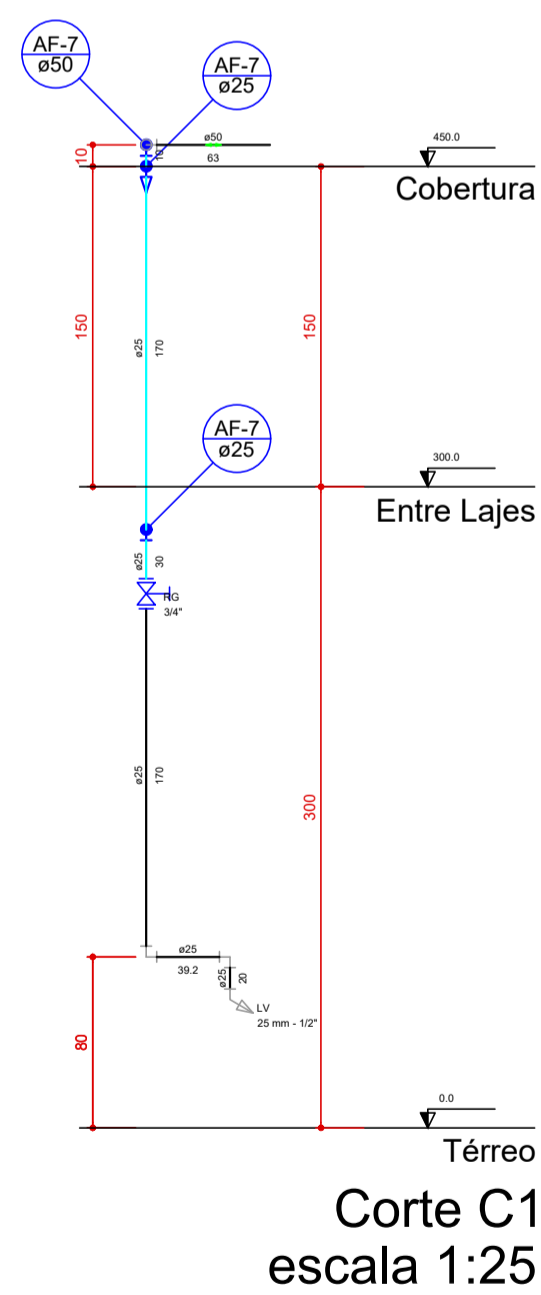

Corte C1
escala 1:25

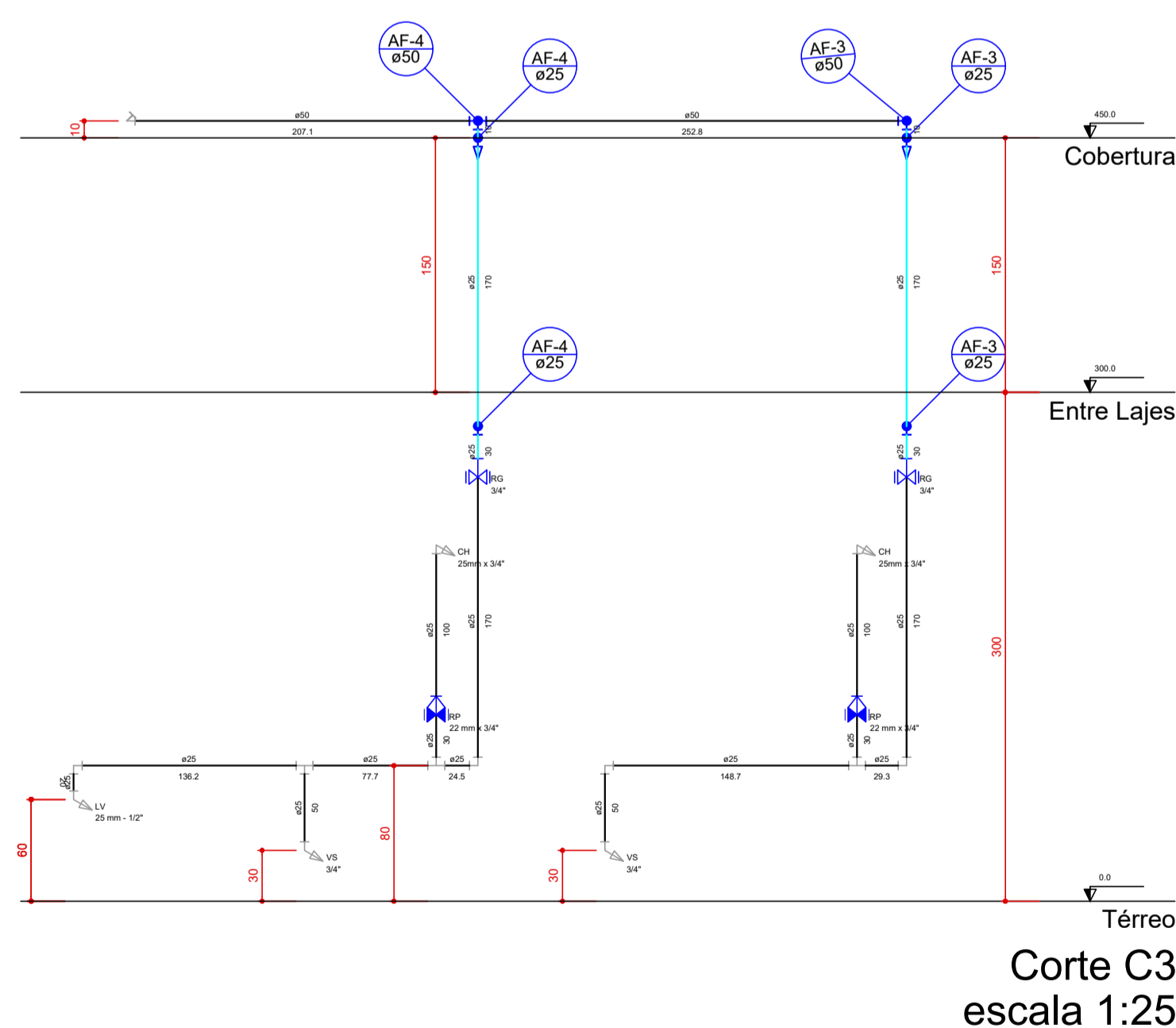

Corte C3
escala 1:25

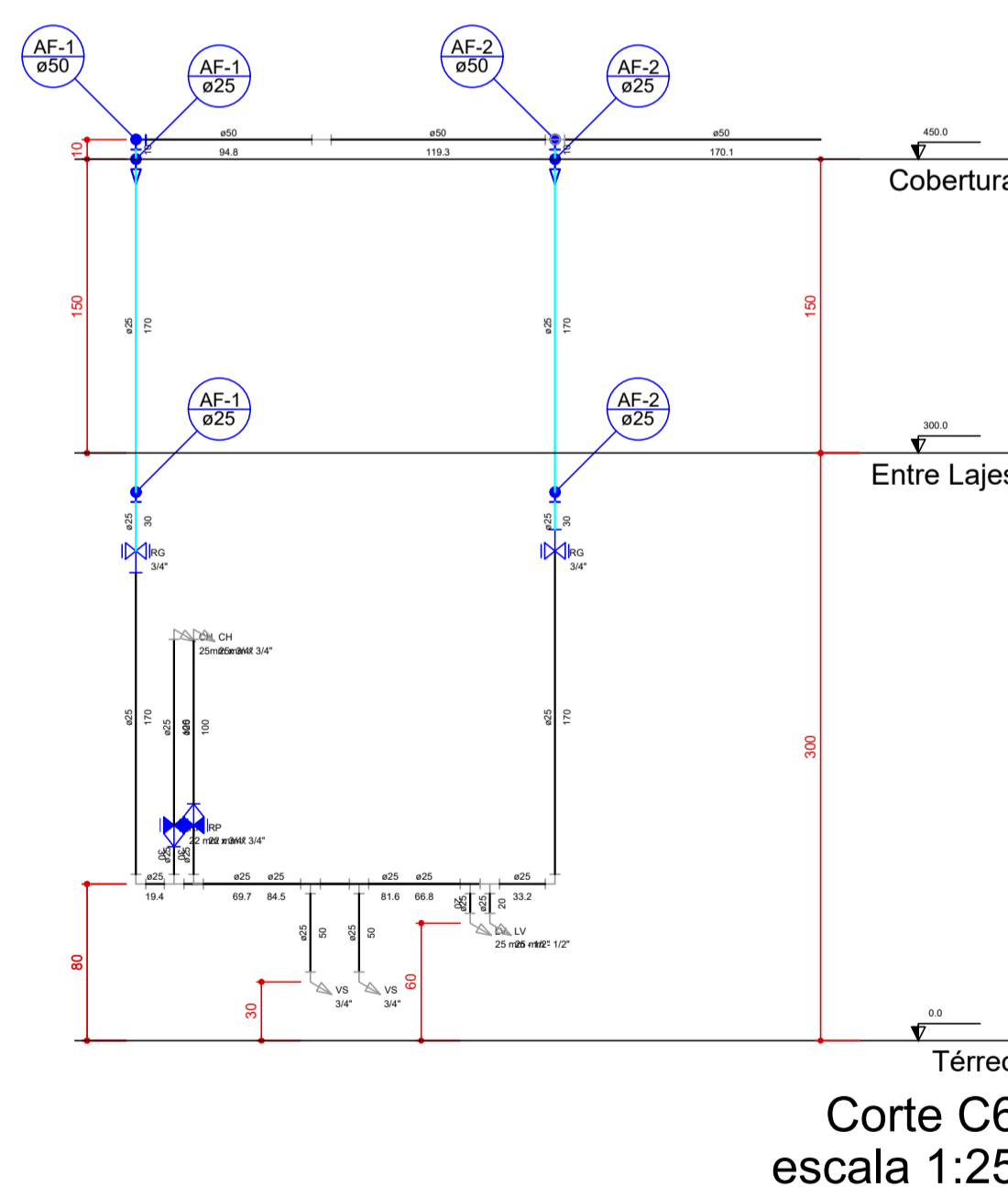

Corte C6
escala 1:25

Cortes

Lista de Materiais	
Metais	
Registro de esfera 1/2"	1 pç
PVC misto soldável	
Colar de tomada em PVC 1/2"	1 pç
Joelho 90 soldável c/ rosca 20 mm - 1/2"	1 pç
PVC rígido soldável	
Adapt sold curto cbolsa-rosca p registro 20 mm - 1/2"	1 pç
Tubos 20 mm	38.46 m
Aparelho	
Chuveiro 25mm x 3/4"	7 pç
Tomadeira de Pia de Cozinha 25mm - 3/4"	1 pç
Tomadeira de lavatório 25 mm - 1/2"	8 pç
Vaso Sanitário c/ cx. acoplada 1/2"	7 pç
Cobre	
Conector bolsa - bolsa 22 mm x 3/4"	7 pç
Conector bolsa - ponta 22 mm x 3/4"	7 pç
Metais	
Registro de gaveta bruto ABNT 3/4"	9 pç
Registro de pressão c/ canopia cromada 3/4"	7 pç
PVC Acessórios	
Bolsa de ligação p/ vaso sanitário 1.1/2"	7 pç
Engate flexível cobre cromado com canopla 1/2 - 30cm	7 pç
Engate flexível plástico 1/2 - 30cm	8 pç
PVC misto soldável	
Joelho de redução soldável c/ rosca 25 mm - 1/2"	7 pç
PVC rígido soldável	
Adapt sold curto cbolsa-rosca p registro 25 mm - 3/4"	18 pç
Curva 90 soldável 25 mm	1 pç
Joelho 90° soldável 25 mm	18 pç
Luva soldável 25 mm	9 pç
Tubos 25 mm	43.77 m
Tê 90 soldável 25 mm	13 pç
PVC soldável azul c/ bucha latão	
Joelho 90° soldável com bucha de latão 25 mm - 3/4"	7 pç
Joelho de redução 90° soldável com bucha de latão 25 mm - 1/2"	8 pç
Tê sold c/ bucha latão bolsa central 25 mm- 3/4"	1 pç



DIAGRAMA DE APRESENTAÇÃO

- OBS:
- 01- MEDIDAS DADAS EM METROS (m)
 - 02- AS COTAS PREVALECEM SOBRE A ESCALA DO DESENHO.
 - 03- EM CASO DE DÚVIDA, CONSULTE O AUTOR DO PROJETO.
 - 04- REPRODUÇÃO SOMENTE COM AUTORIZAÇÃO POR ESCRITO DO AUTOR DO PROJETO. LEI Nº 3.419 - LEI DO DIREITO AUTORAL.
 - 05- AS IMAGENS CONTIDAS NESTE PROJETO ARQUITETÔNICO SÃO ILUSTRATIVAS PODENDO SUFRIR PEQUENAS ALTERAÇÕES DURANTE A EXECUÇÃO.

ASSINATURA DO RESPONSÁVEL TÉCNICO DO PROJETO:		CARIMBO DA PREFEITURA:	
		CNPJ: 45.204.244/0001-24 Rua I. 105, Ed. Eldorado Hill Office, Sala 53 Jd. Alvorada, Cuiabá-MT (65) 4063-1740 meta@metaprojetoseobras.com	
		TIPO DE OBRA: PÚBLICA MODALIDADE: AMPLIAÇÃO	
OBRA: PROJETO DE AMPLIAÇÃO DO UBS - HOSPITAL PRONTO ATENDIMENTO DE SANTO ANTONIO DO LESTE			
PROPRIETÁRIO/ CNPJ: PREFEITURA MUNICIPAL DE SANTO ANTONIO DO LESTE - MT CNPJ: 04.217.362/0001-90			
ENDEREÇO: Rua A. 362 - Jardim Santa Inês, Santo Antônio do Leste - MT, 78628-000			
AUTOR DO PROJETO/ CREA/CAU: MATHIEIS BATISTA DA SILVA MATHIEIS BATISTA DA SILVA CREA-MT: 13324/MT			
RESPONSÁVEL TÉCNICO P/ OBRA:			

PROJETO DE INSTALAÇÕES HIDROSSANITÁRIAS		
ASSUNTO: PROJETO HIDRAULICO GRUPO A, CORTES E LISTA DE MATERIAIS		
DATA DE ENTREGA: 06/09/2022	COORDENADAS GEOGRAFICAS: 17°12'10.8" S 54°08'34.8" W	QUADRO DE ÁREAS
REVISÃO: 01		ÁREA TERRENO: 6.763,82 m²
REVISÃO: 02		ÁREA A SER REFORMADA: 6763,82 m²
REVISÃO: 03		ÁREA IMPRIM. TOTAL: 2.629,15m²
ART: 01	DESENHO: 01.0001	
NOME DO ARQUIVO DIGITAL:		

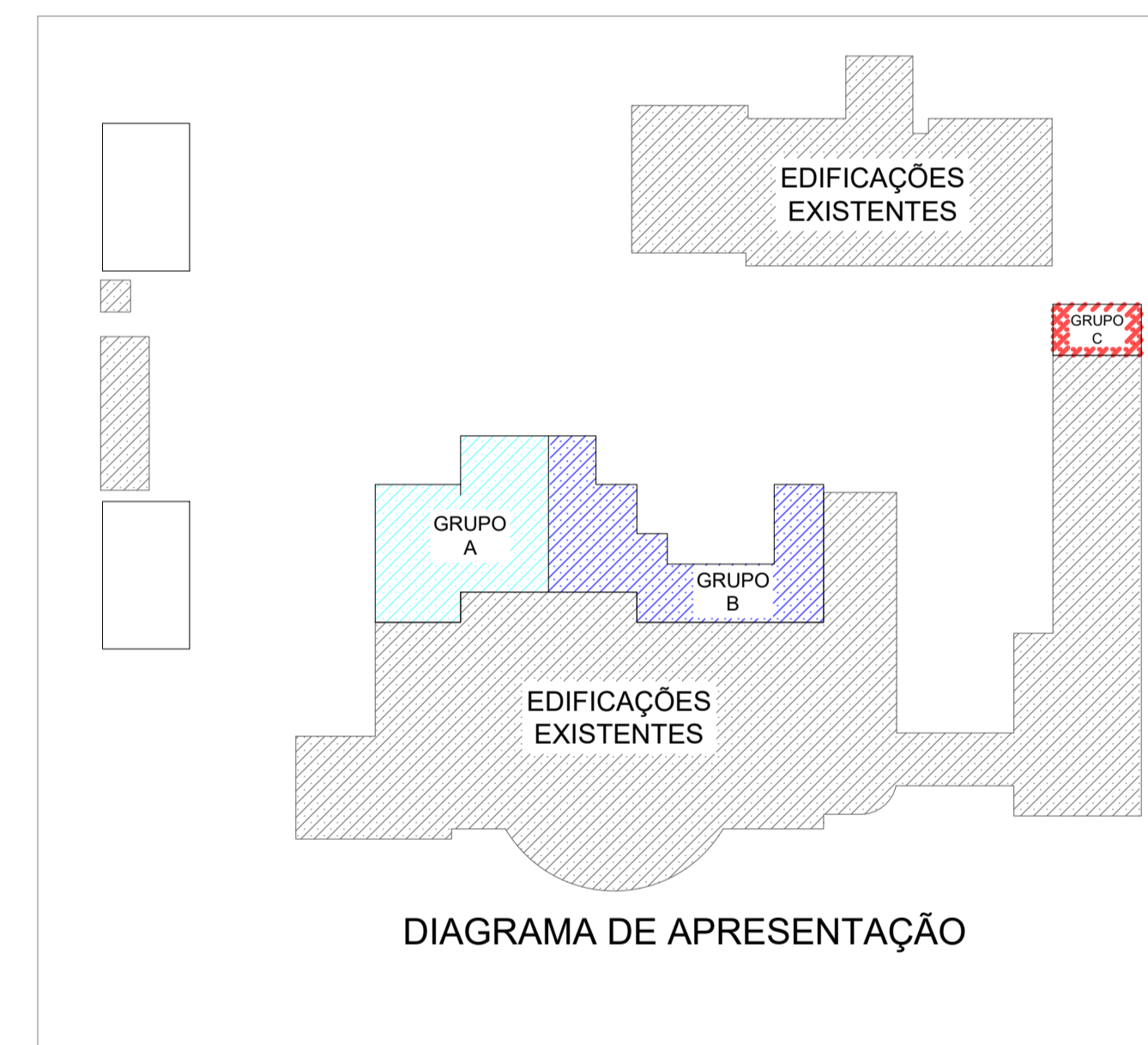
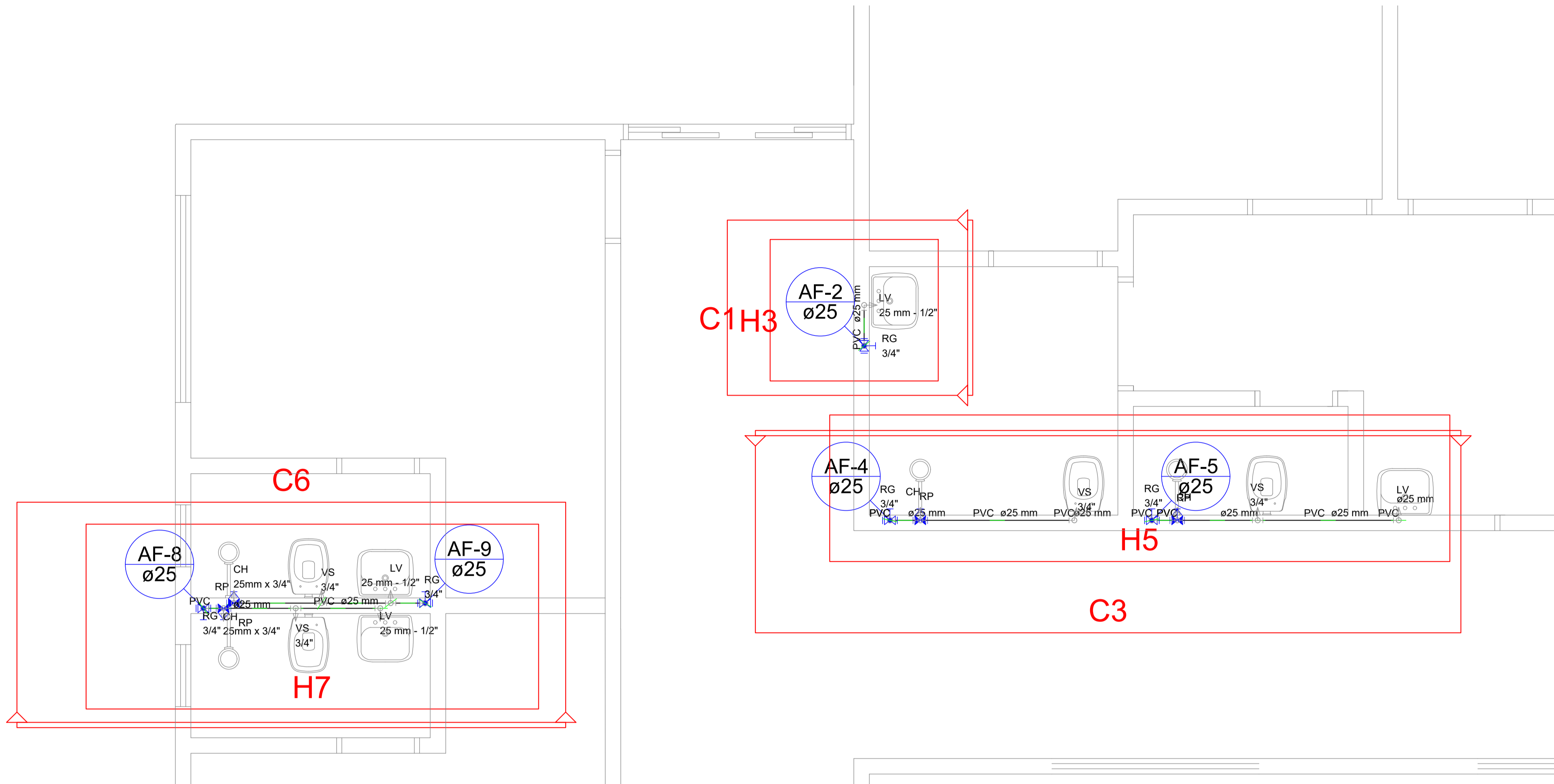

Projeto Hidraulico Grupo A
Esc 1:50

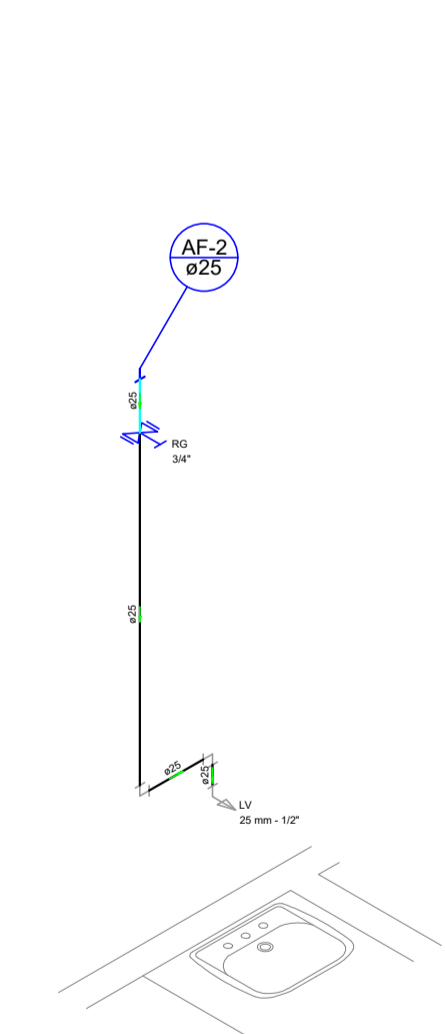

Detalhe H3
escala 1:25

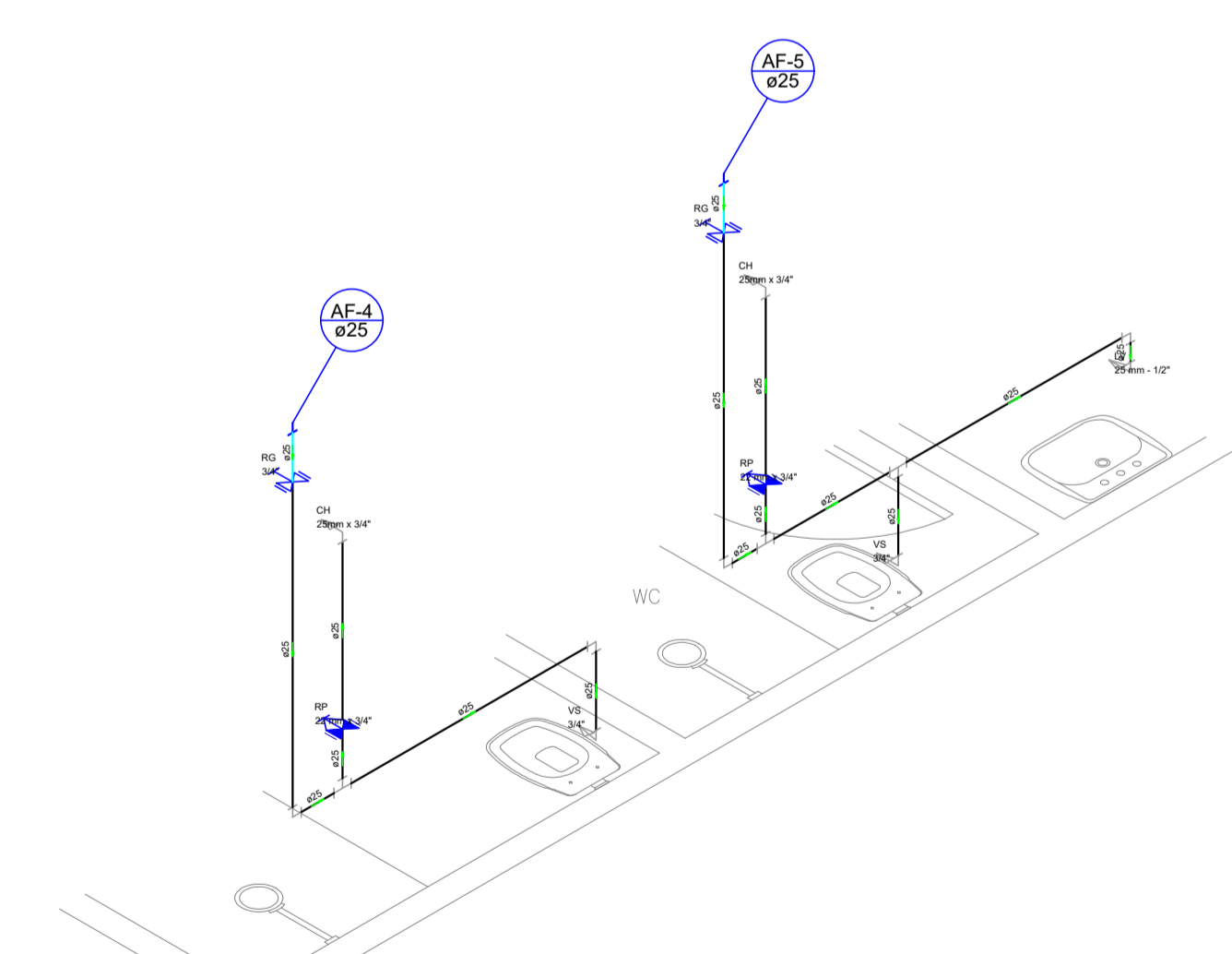

Detalhe H5
escala 1:25

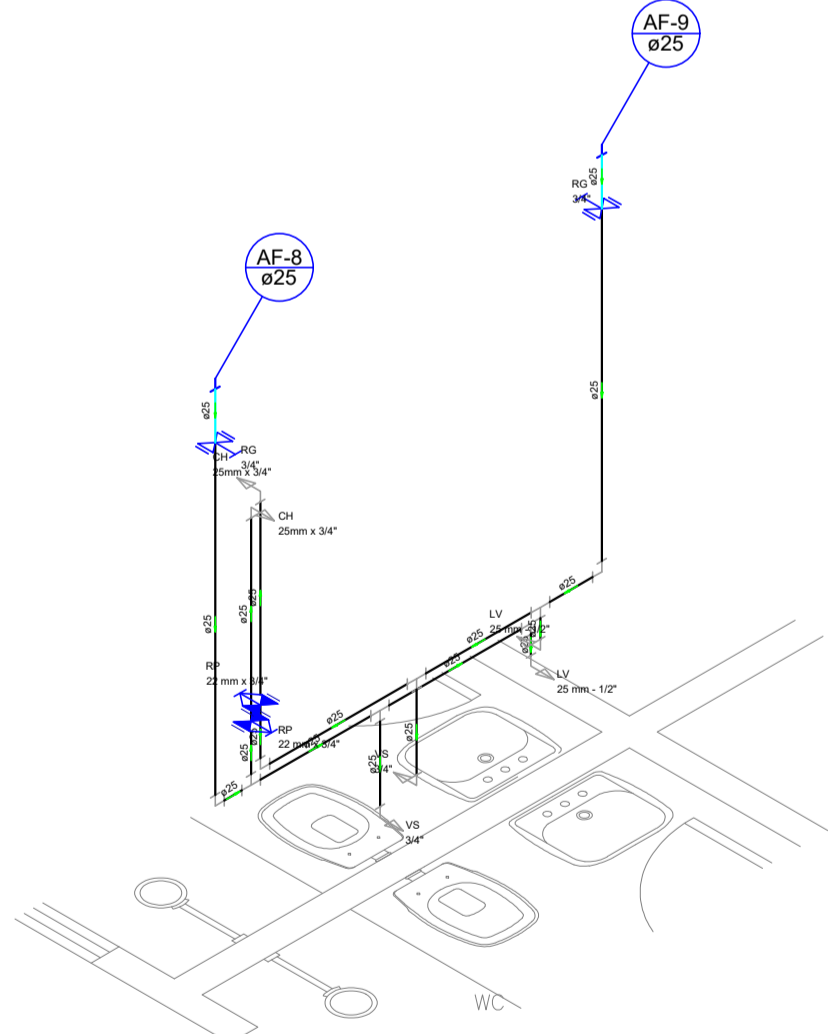

Detalhe H7
escala 1:25

Detalhes Isométricos

Lista de Materiais	
Metais	
Registro de esfera 1/2"	1 pc
PVC misto soldável	
Colar de tomada em PVC 1/2"	1 pc
Joelho 90 soldável c/ rosca 20 mm - 1/2"	1 pc
PVC rígido soldável	
Adapt sold curto c/bolsa-rosca p registro 20 mm - 1/2"	1 pc
Tubos 20 mm	38,46 m
Aparelho	
Chuveiro 25mm x 3/4"	7 pc
Torneira de Pia de Cozinha 25mm - 3/4"	1 pc
Torneira de lavatório 25 mm - 1/2"	8 pc
Vaso Sanitário c/ cx. acoplada 1/2"	7 pc
Cobre	
Conector bolsa - bolsa 22 mm x 3/4"	7 pc
Conector bolsa - ponta 22 mm x 3/4"	7 pc
Metais	
Registro de gaveta bruto ABNT 3/4"	9 pc
Registro de pressão c/ canopla cromada 3/4"	7 pc
PVC Acessórios	
Bolsa de ligação p/ vaso sanitário 1.1/2"	7 pc
Engate flexível cobre cromado com canopla 1/2 - 30cm	7 pc
Engate flexível plástico 1/2 - 30cm	8 pc
PVC misto soldável	
Joelho de redução soldável c/ rosca 25 mm - 1/2"	7 pc
PVC rígido soldável	
Adapt sold curto c/bolsa-rosca p registro 25 mm - 3/4"	18 pc
Curva 90 soldável 25 mm	1 pc
Joelho 90° soldável 25 mm	18 pc
Luva soldável 25 mm	9 pc
Tubos 25 mm	43,77 m
Tê 90 soldável 25 mm	13 pc
PVC soldável azul c/ bucha latão	
Joelho 90° soldável com bucha de latão 25 mm - 3/4"	7 pc
Joelho de redução 90° soldável com bucha de latão 25 mm - 1/2"	8 pc
Tê sold c/ bucha latão bolsa central 25 mm - 3/4"	1 pc



DIAGRAMA DE APRESENTAÇÃO

OBS:

- 01 - MEDIDAS DADAS EM METROS (m)
- 02 - AS COTAS PRIVILEGIAM SOBRE A ESCALA DO DESENHO
- 03 - EM CASO DE DÚVIDA, CONSULTE O AUTOR DO PROJETO
- 04 - REPRODUÇÃO SOMENTE COM AUTORIZAÇÃO POR ESCRITO DO AUTOR DO PROJETO. LEI Nº. 8.619 - LEI DO DIREITO AUTORAL
- 05 - AS IMAGENS CONTIDAS NESTE PROJETO ARQUITETÔNICO SÃO ILUSTRATIVAS PODENDO SUFRIER PRODUZIRAS ALTERAÇÕES DURANTE A EXECUÇÃO

ASSINATURA DO RESPONSÁVEL TÉCNICO DE PROJETO:	CARIMBO DA PREFEITURA:
META PROJETOS E ADMINISTRAÇÃO DE OBRAS	CNPJ: 45.204.244/0001-24 Rua I. 105, Ed. Eldorado Hill Office, Sala 53 Jd. Alvorada, Cuiabá-MT (65) 4063-1740 meta@metaprojetoseobras.com
TIPO DE OBRA: PÚBLICA	MODALIDADE: AMPLIAÇÃO
OBRA: PROJETO DE AMPLIAÇÃO DO UBS - HOSPITAL PRONTO ATENDIMENTO DE SANTO ANTONIO DO LESTE	
PROPRIETÁRIO/ CNPJ: PREFEITURA MUNICIPAL DE SANTO ANTONIO DO LESTE - MT CNPJ: 04.217.362/0001-90	
ENDEREÇO: Rua A, 362 - Jardim Santa Inês, Santo Antônio do Leste - MT, 78628-000	
AUTOR DO PROJETO/ CREA/CAU: MATHIEUS BATISTA DA SILVA CREA-MT: 13224 / MT	
RESPONSÁVEL TÉCNICO P/ OBRA:	
PROJETO DE INSTALAÇÕES HIDROSSANITÁRIAS	
ASSUNTO: PROJETO HIDRAULICO GRUPO A DETALHES ISOMÉTRICOS E LISTA DE MATERIAIS	
DATA DE ENTREGA: 06/09/2022	COORDENADAS GEOGRÁFICAS:
REVISÃO: 01 - 06/09/2022	QUADRO DE ÁREAS:
ESCALA: 1:50	ÁREA TERRENO: 6.763,82 m²
ART:	ÁREA A SER REFORMADA: 6753,82 m²
	ÁREA IMPRIM. TOTAL: 2,629,15m²
NOME DO ARQUIVO DIGITAL:	

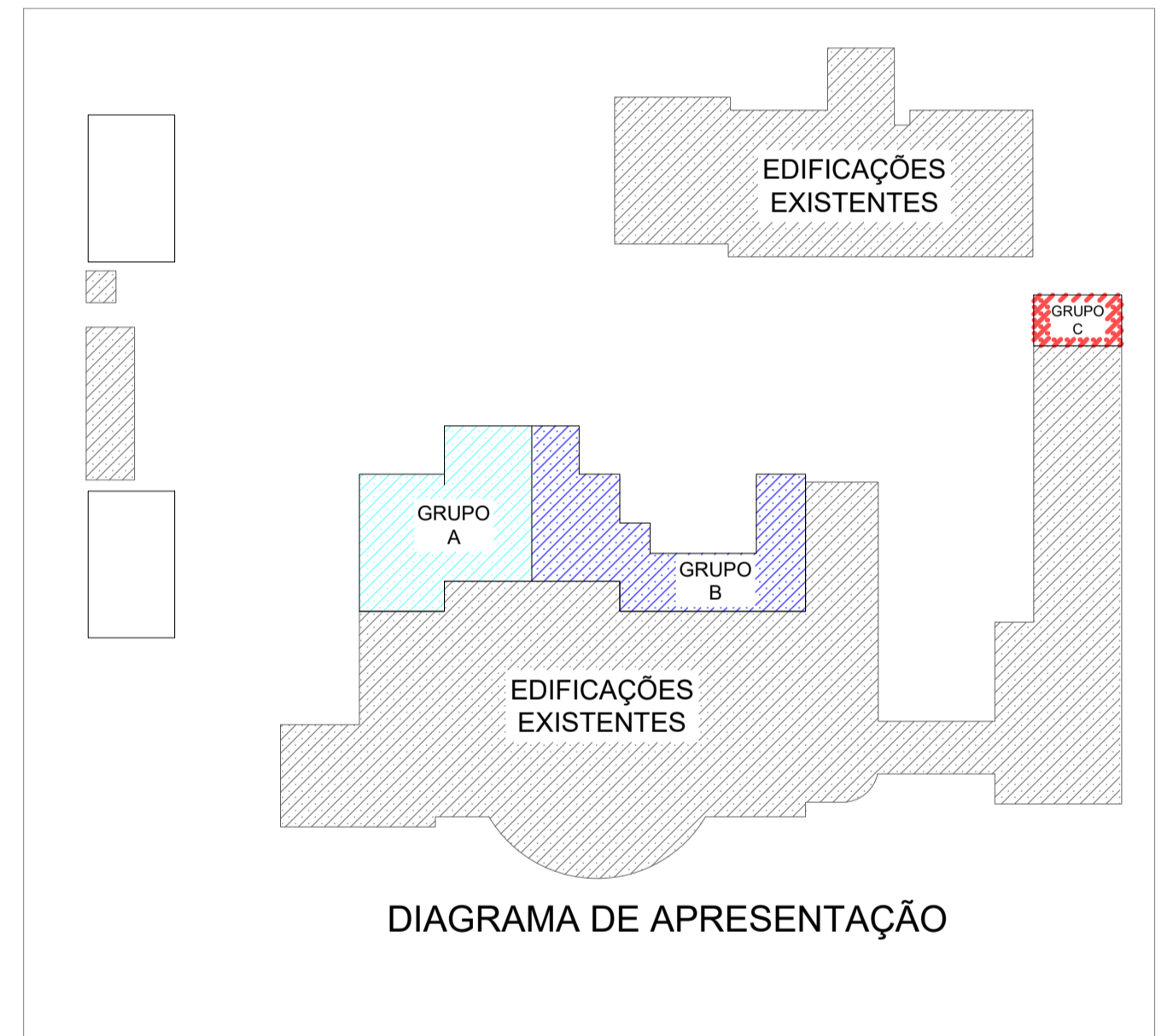
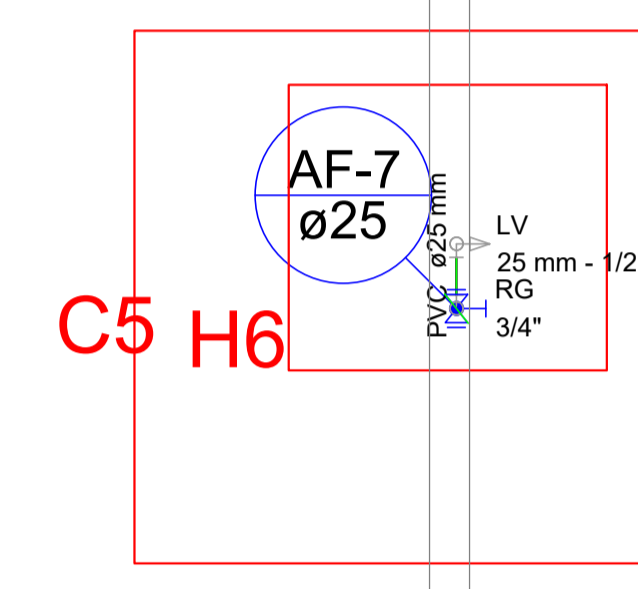
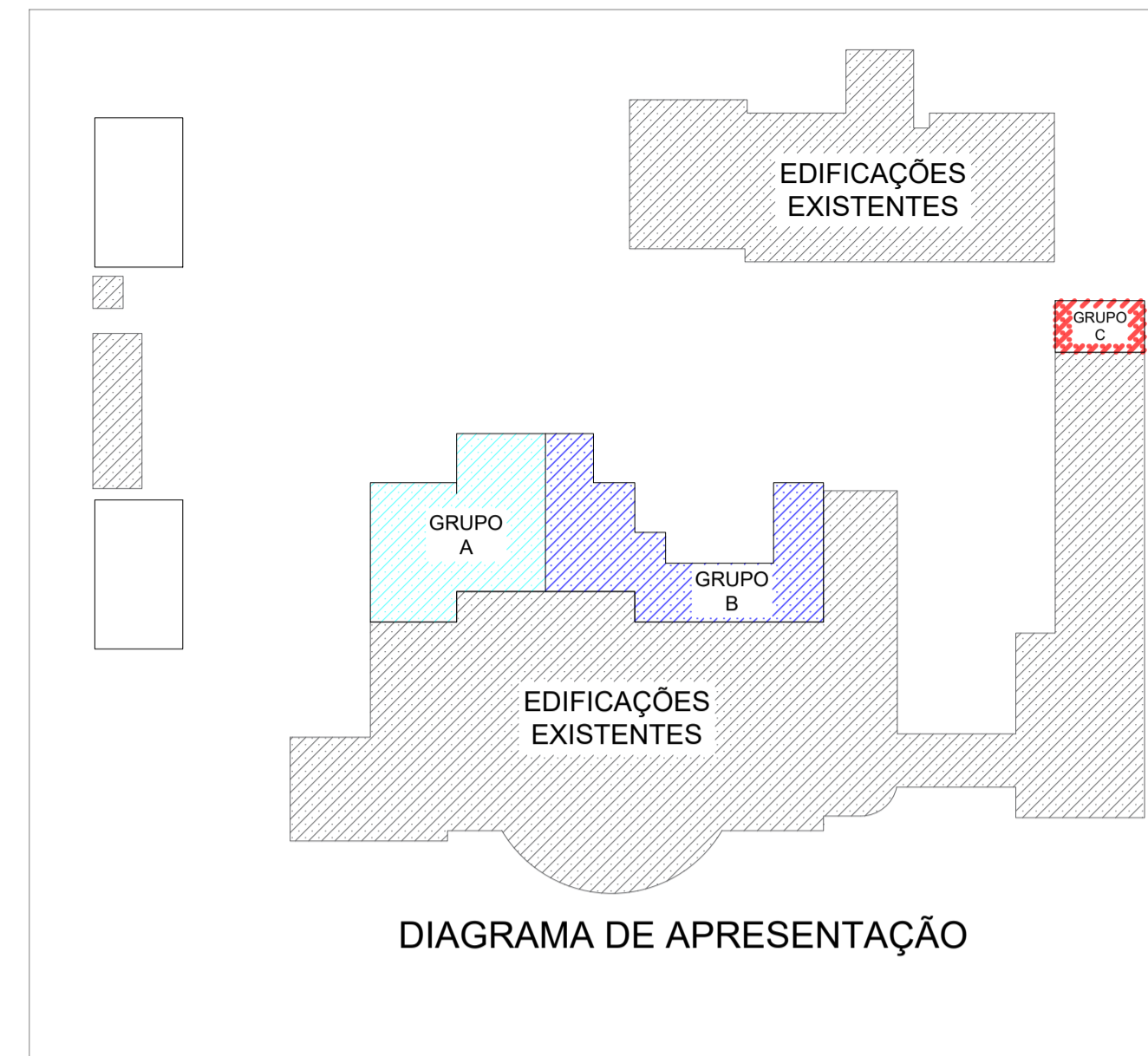
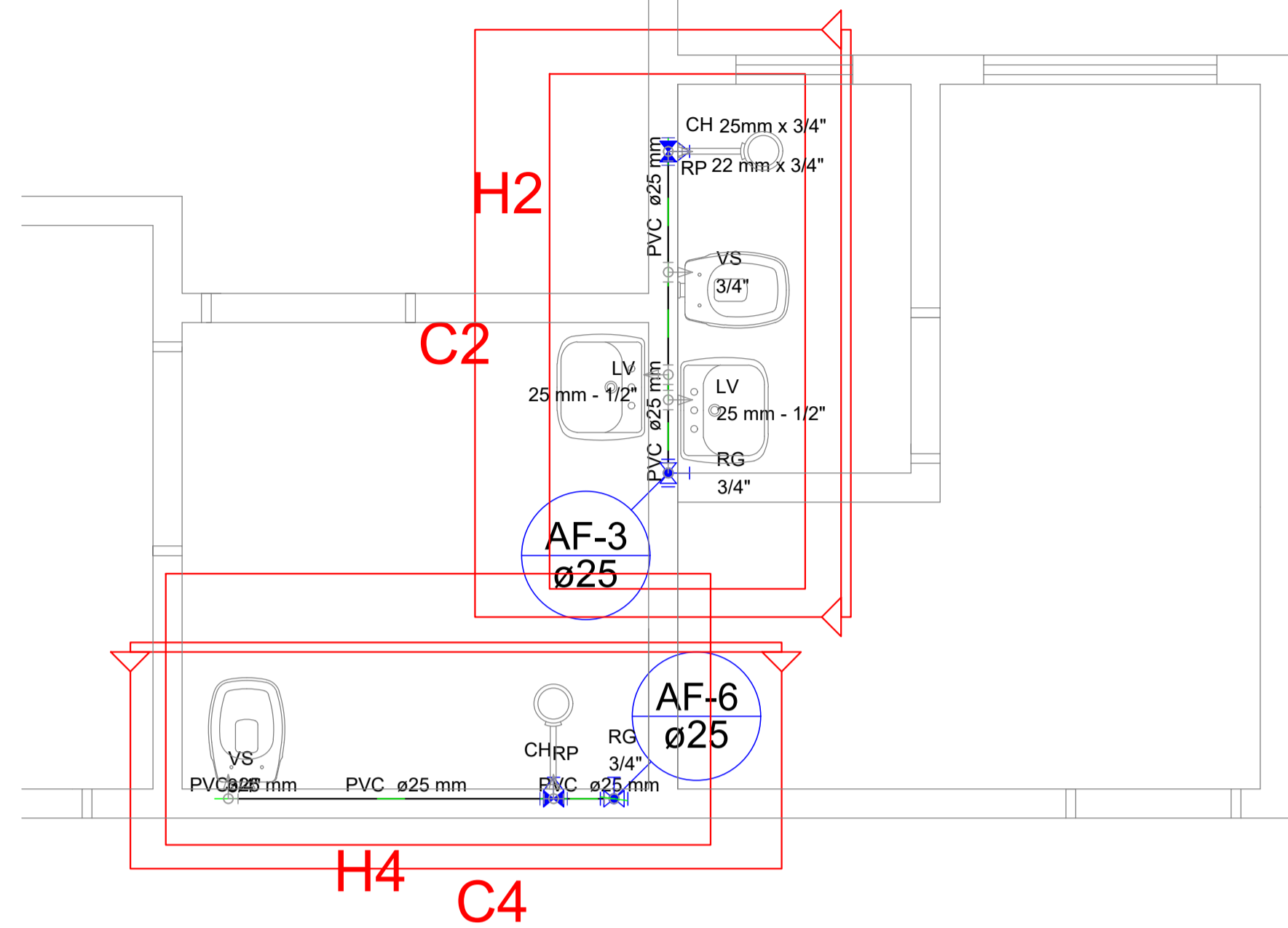

Projeto Hidraulico Grupo B
Esc 1:50

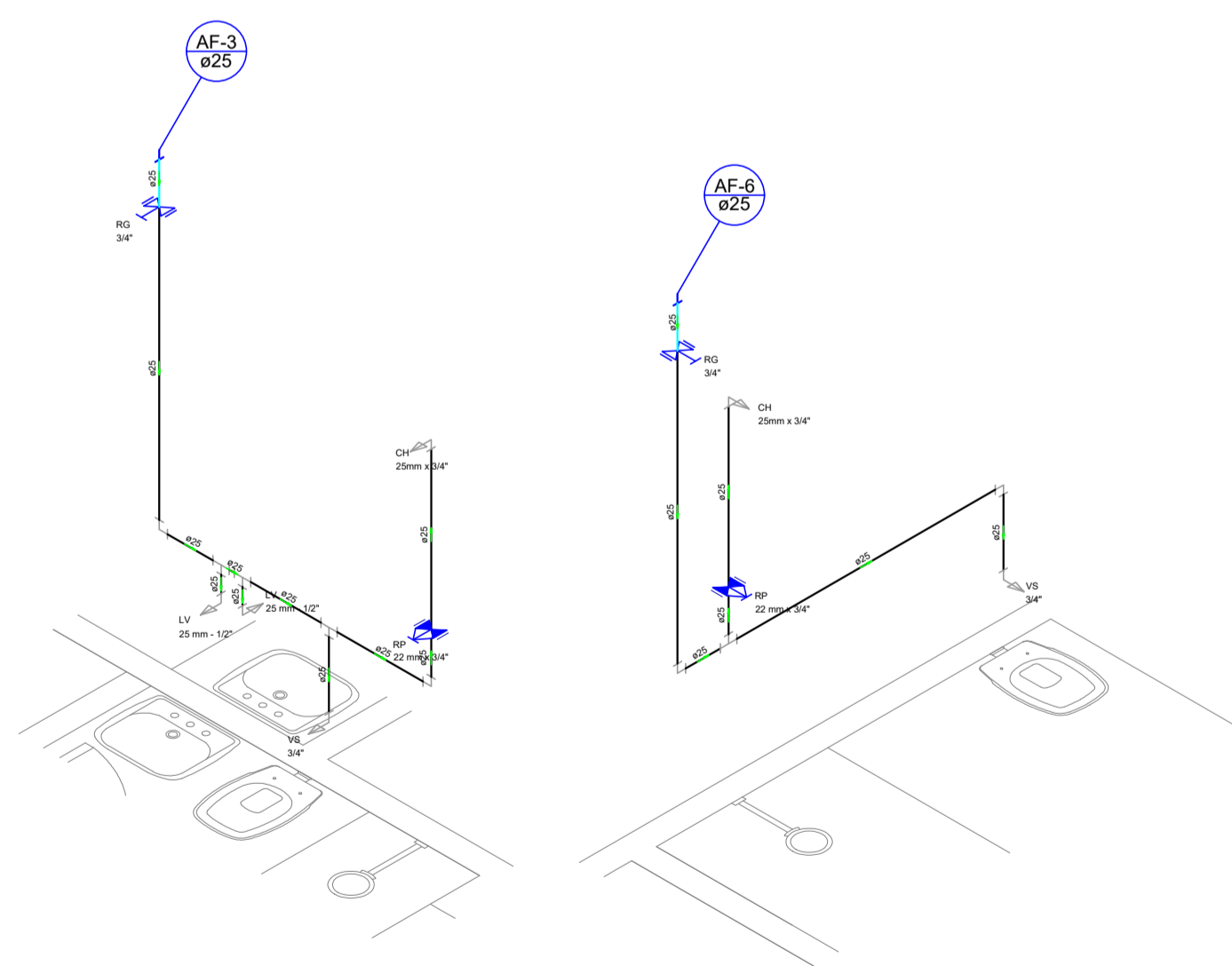

Detalhe H2
escala 1:25

Detalhe H4
escala 1:25

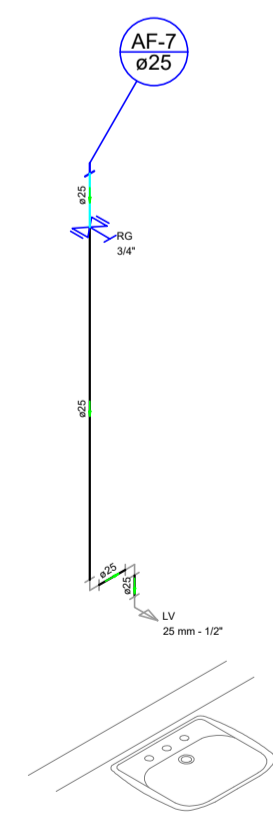

Detalhe H6
escala 1:25

Detalhes Isométricos

Lista de Materiais	
Metais	
Registro de esfera 1/2"	1 pg
PVC misto soldável	
Colar de tomada em PVC 1/2"	1 pg
Joelho 90 soldável c/ rosca 20 mm - 1/2"	1 pg
PVC rígido soldável	
Adapt sold curto cbolsa-rosca p registro 20 mm - 1/2"	1 pg
Tubos 20 mm	38.46 m
Aparelho	
Chuveiro 25mm x 3/4"	7 pg
Torneira de Pia de Cozinha 25mm - 3/4"	1 pg
Torneira de lavatório 25 mm - 1/2"	8 pg
Vaso Sanitário c/ cx. acoplada 1/2"	7 pg
Cobre	
Conector bolsa - bolsa 22 mm x 3/4"	7 pg
Conector bolsa - ponta 22 mm x 3/4"	7 pg
Metais	
Registro de gaveta bruto ABNT 3/4"	9 pg
Registro de pressão c/ canopla cromada 3/4"	7 pg
PVC Acessórios	
Bolsa de ligação p/ vaso sanitário 1.1/2"	7 pg
Engate flexível cobre cromado com canopla 1/2 - 30cm	7 pg
Engate flexível plástico 1/2 - 30cm	8 pg
Água Fria	
PVC misto soldável	
Joelho de redução soldável c/ rosca 25 mm - 1/2"	7 pg
PVC rígido soldável	
Adapt sold curto cbolsa-rosca p registro 25 mm - 3/4"	18 pg
Curva 90 soldável 25 mm	1 pg
Joelho 90" soldável 25 mm	18 pg
Luva soldável 25 mm	9 pg
Tubos 25 mm	43.77 m
Tê 90 soldável 25 mm	13 pg
PVC soldável azul c/ bucha latão	
Joelho 90" soldável com bucha de latão 25 mm - 3/4"	7 pg
Joelho de redução 90" soldável com bucha de latão 25 mm - 1/2"	8 pg
Tê sold c/ bucha latão bolsa central 25 mm - 3/4"	1 pg

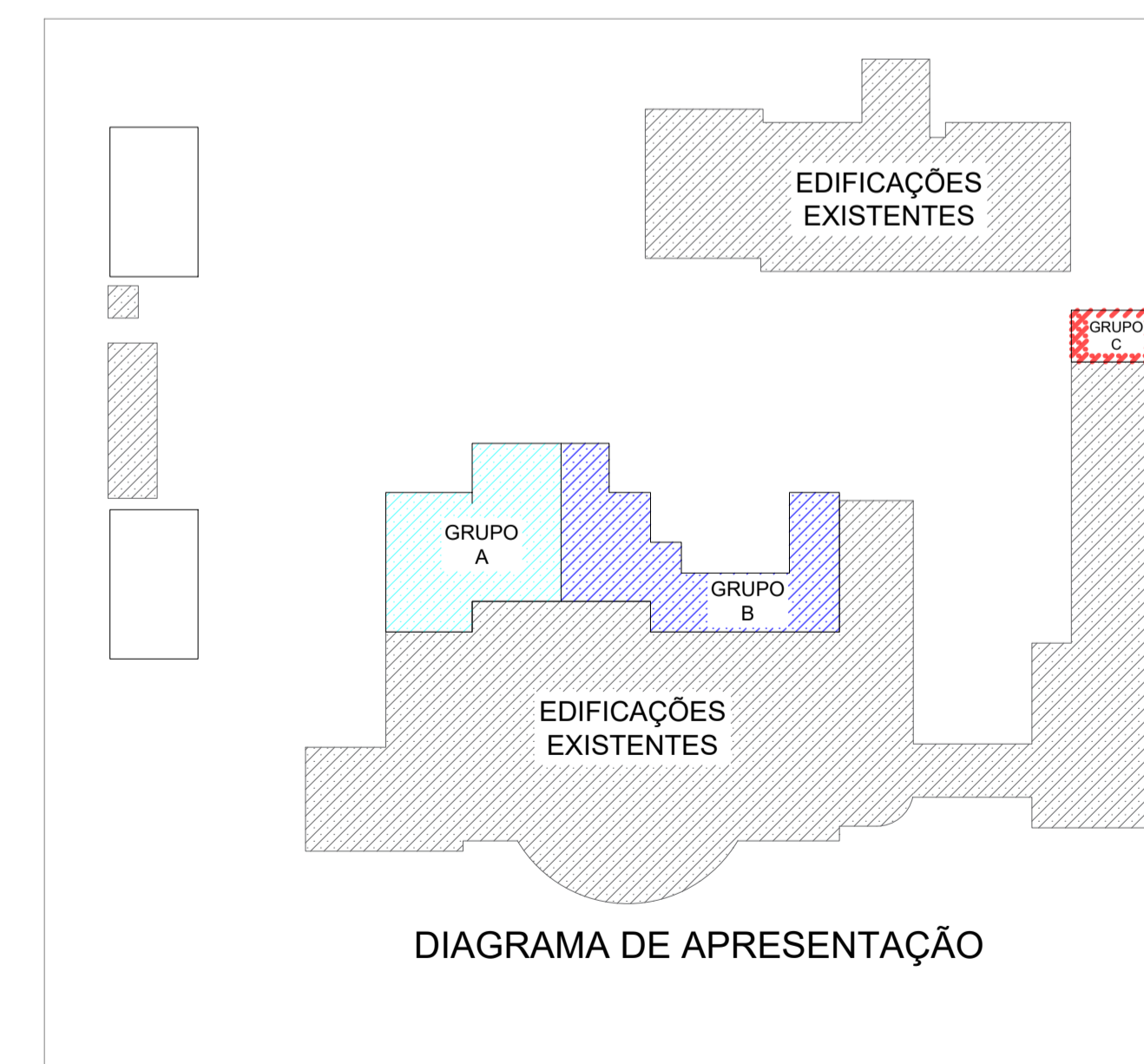

OBS:			
01 - MEDIDAS DADAS EM METROS (m)			
02 - AS COTAS PREVAILICEM SOBRE A ESCALA DO DESENHO			
03 - EM CASO DE DIVERGÊNCIA, CONSULTAR O AUTOR DO PROJETO			
04 - REPRODUÇÃO SOMENTE COM AUTORIZAÇÃO POR ESCRITO DO AUTOR DO PROJETO. LEI Nº. 3.419 - LEI DO DIREITO AUTORAL			
05 - AS IMAGENS CONTIDAS NESTE PROJETO ARQUITETÔNICO SÃO ILUSTRATIVAS PODENDO SUFRIER PRODUZIDAS ALTERAÇÕES DURANTE A EXECUÇÃO			
ASSINATURA DO RESPONSÁVEL TÉCNICO DO PROJETO:		CARIMBO DA PREFEITURA:	
META PROJETOS E ADMINISTRAÇÃO DE OBRAS		CNPJ: 45.204.244/0001-24 Rua I. 105, Ed. Eldorado Hill Office, Sala 53 Jd. Alvorada, Cuiabá-MT (65) 4063-1740 meta@metaprojetoseobras.com	
TIPO DE OBRA:	PÚBLICA	MODALIDADE:	AMPLIAÇÃO
OBRA:	PROJETO DE AMPLIAÇÃO DO UBS - HOSPITAL PRONTO ATENDIMENTO DE SANTO ANTONIO DO LESTE		
PROPRIETÁRIO/ CNPJ:	PREFEITURA MUNICIPAL DE SANTO ANTONIO DO LESTE - MT CNPJ: 04.217.362/0001-90		
ENDEREÇO:	Rua A. 362 - Jardim Santa Inês, Santo Antônio do Leste - MT, 78628-000		
AUTOR DO PROJETO: CREA/CAU:	MATHIEUS BATISTA DA SILVA CREA-MT: 13224/MT		
RESPONSÁVEL TÉCNICO P/ OBRA:	MATHIEUS BATISTA DA SILVA CREA-MT: 13224/MT		
PROJETO DE INSTALAÇÕES HIDROSSANITÁRIAS			
ASSUNTO: PROJETO HIDRAULICO GRUPO B DETALHES ISOMÉTRICOS E LISTA DE MATERIAIS			
DATA DE ENTREGA: 06/09/2022	COORDENADAS GEOGRÁFICAS: 17°12'10.87"S 54°08'36.87"W	QUADRO DE ÁREAS	
REVISÃO: 01 - 06/09/2022		ÁREA TERRENO: 6.763,82 m ²	HID
ESCALA: 1:50		ÁREA A SER REFORMADA: 6763,82 m ²	FOLHA Nº
ART:	DESENHO: ELETRICO	ÁREA ÚTIL: 2.629,15 m ²	04
NOME DO ARQUIVO DIGITAL:			

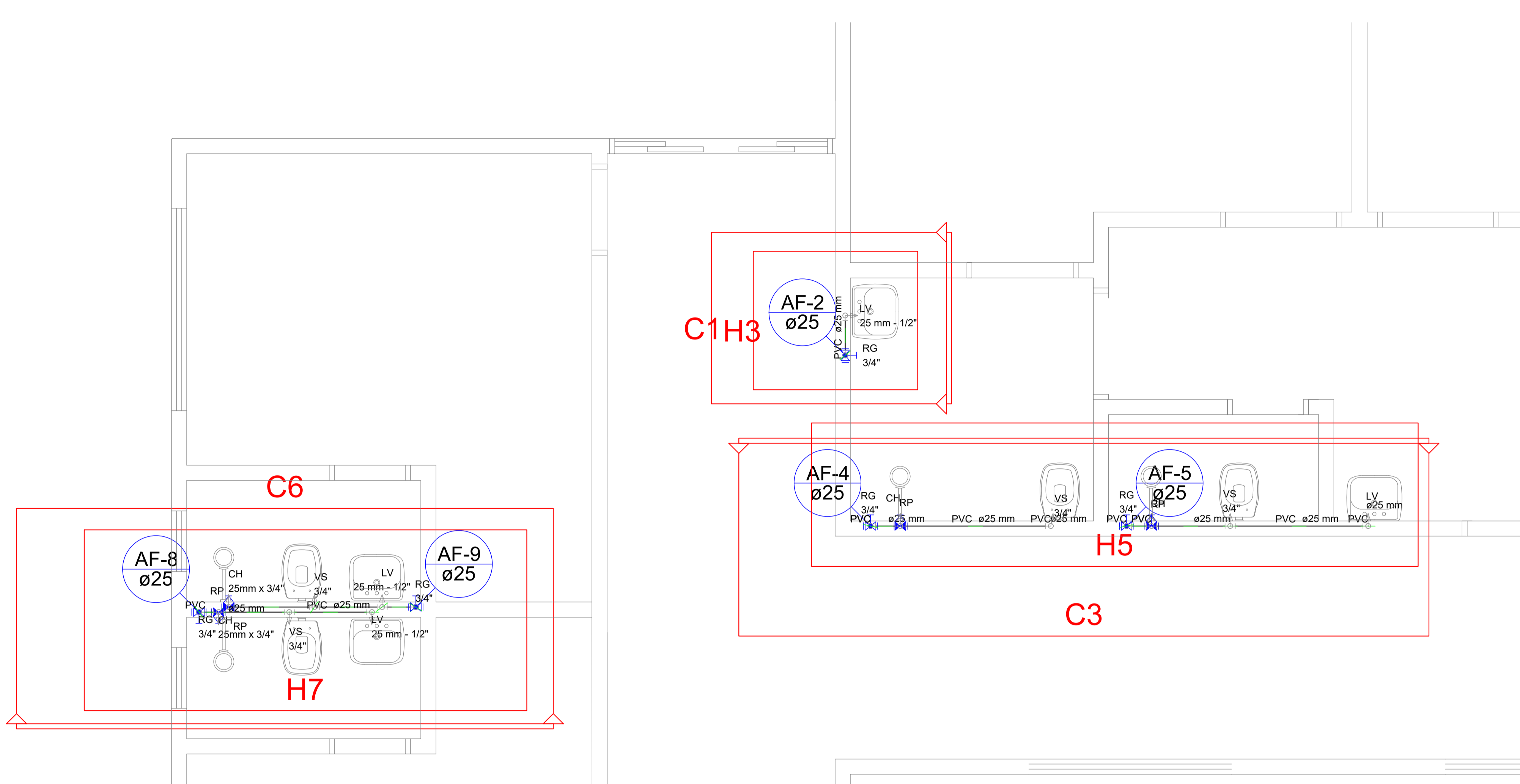

Projeto Hidraulico Grupo B
Esc 1:50

Lista de Materiais	
Metals	
Registro de esfera 1/2"	1 ps
PVC misto soldável Colar de tomada em PVC 1/2"	1 ps
Joelho 90 soldável c/ rosca 20 mm - 1/2"	1 ps
PVC rígido soldável	
Adapt sold curto c/bolsa-rosca p registro 20 mm - 1/2"	1 ps
Tubos 20 mm	38,46 m
Aparelho	
Chuveiro 25mm x 3/4"	7 ps
Tomreira de Pia de Cozinha 25mm - 3/4"	1 ps
Tomreira de lavatório 25 mm - 1/2"	8 ps
Vaso Sanitário c/ cx. acoplada 1/2"	7 ps
Cobre	
Conector bolsa - bolsa 22 mm x 3/4"	7 ps
Conector bolsa - ponta 22 mm x 3/4"	7 ps
Metals	
Registro de gaveta bruto ABNT 3/4"	9 ps
Registro de pressão c/ canopla cromada 3/4"	7 ps
PVC Acessórios	
Bolsa de ligação p/ vaso sanitário 1.1/2"	7 ps
Engate flexível cobre cromado com canopla 1/2 - 30cm	7 ps
Engate flexível plástico 1/2 - 30cm	8 ps
PVC misto soldável	
Joelho de redução soldável c/ rosca 25 mm - 1/2"	7 ps
PVC rígido soldável	
Adapt sold curto c/bolsa-rosca p registro 25 mm - 3/4"	18 ps
Curva 90 soldável 25 mm	1 ps
Joelho 90° soldável 25 mm	18 ps
Lixa soldável 25 mm	9 ps
Tubos 25 mm	43,77 m
Tê soldável 25 mm	13 ps
PVC soldável azul c/ bucha latão	
Joelho 90° soldável com bucha de latão 25 mm - 3/4"	7 ps
Joelho de redução 90° soldável com bucha de latão 25 mm - 1/2"	8 ps
Tê sold c/ bucha latão bolsa central 25 mm - 3/4"	1 ps

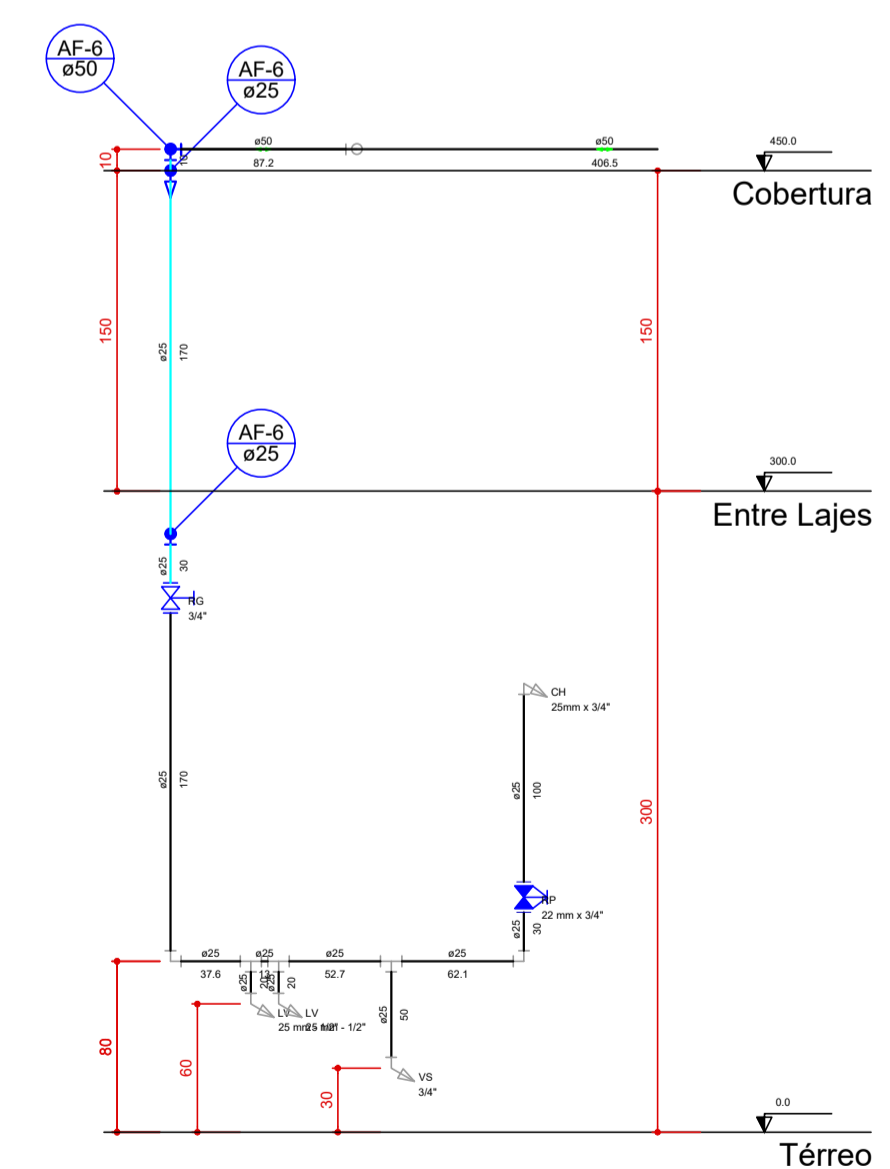

Corte C2
escala 1:25

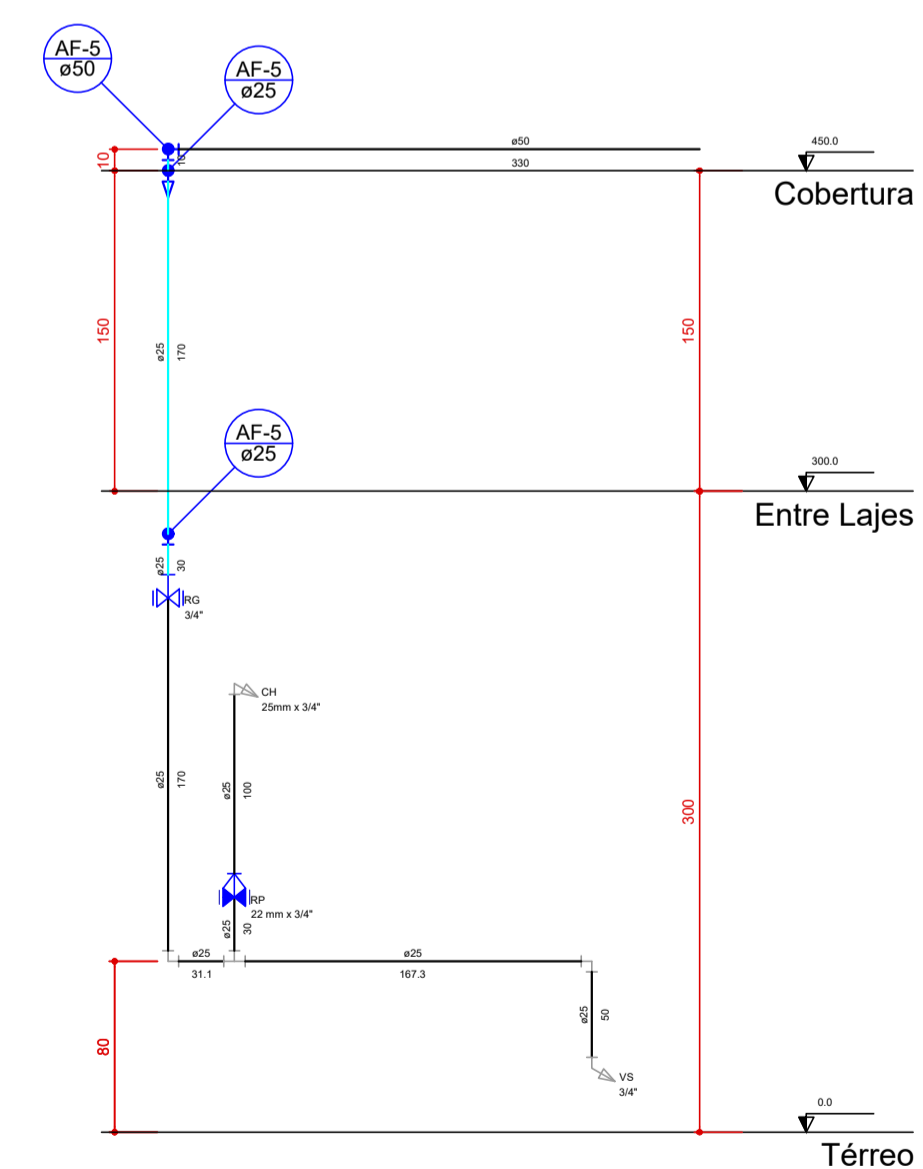

Corte C4
escala 1:25

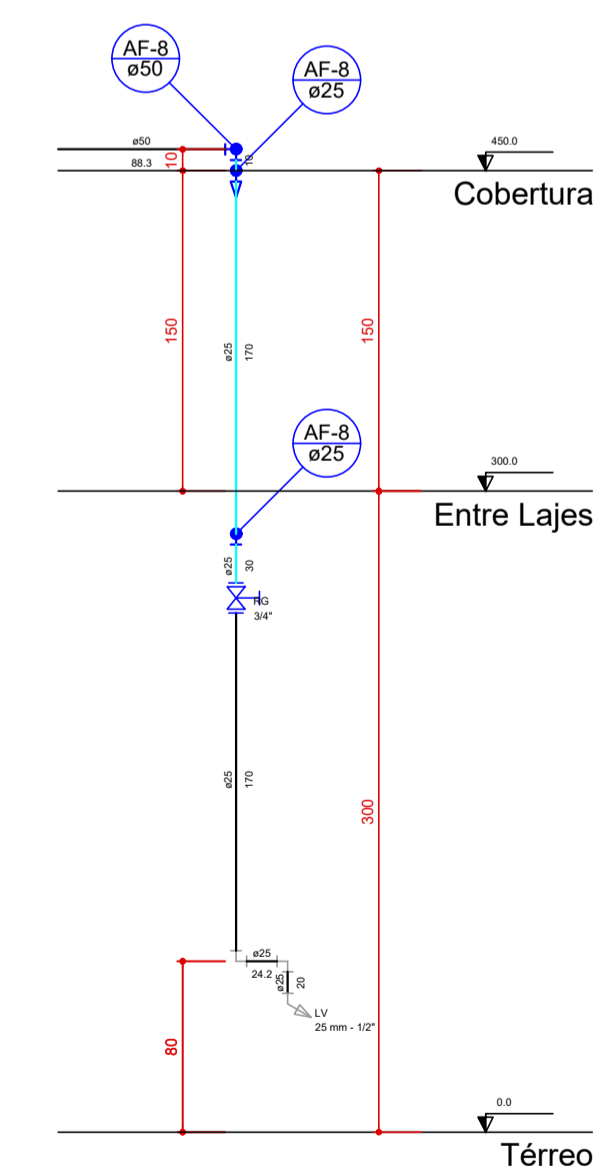

Corte C5
escala 1:25

Cortes

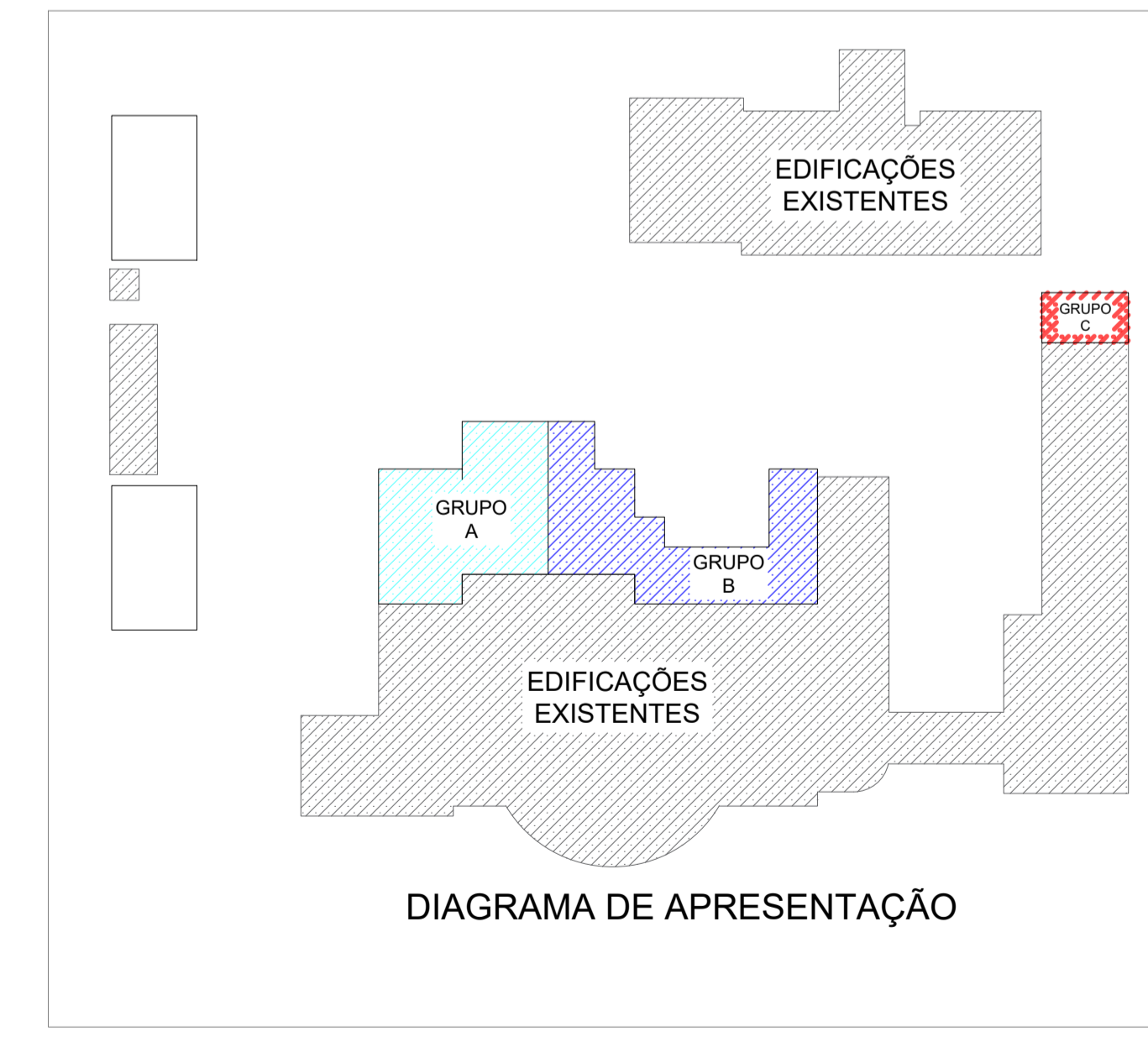

OBS:

- 01 - MEDIDAS DADAS EM METROS (m)
- 02 - AS COTAS PREVAILICIM SOBRE A ESCALA DO DESENHO
- 03 - EM CASO DE DIVERGÊNCIA, CONSULTAR O AUTOR DO PROJETO
- 04 - REPRODUÇÃO SOMENTE COM AUTORIZAÇÃO POR ESCRITO DO AUTOR DO PROJETO. LEI Nº. 3.419 - LEI DO DIREITO AUTORAL
- 05 - AS IMAGENS CONTIDAS NESTE PROJETO ARQUITETÔNICO SÃO ILUSTRATIVAS POSSENDO SUFRIER PRODUZIR ALTERAÇÕES DURANTE A EXECUÇÃO

ASSINATURA DO RESPONSÁVEL TÉCNICO DE PROJETO:	CARIMBO DA PREFEITURA:		
META PROJETOS E ADMINISTRAÇÃO DE OBRAS CNPJ: 45.204.244/0001-24 Rua I. 105, Ed. Eldorado Hill Office, Sala 53 Jd. Alvorada, Cuiabá-MT (65) 4063-1740 meta@metaprojetoseobras.com			
TIPO DE OBRA:	PÚBLICA	MODALIDADE:	AMPLIAÇÃO
OBRA:	PROJETO DE AMPLIAÇÃO DO UBS - HOSPITAL PRONTO ATENDIMENTO DE SANTO ANTONIO DO LESTE		
PROPRIETÁRIO/ CNPJ:	PREFEITURA MUNICIPAL DE SANTO ANTONIO DO LESTE - MT CNPJ: 04.217.362/0001-90		
ENDEREÇO:	Rua A. 362 - Jardim Santa Inês, Santo Antônio do Leste - MT, 78628-000		
AUTOR DO PROJETO/ CREA/CAU:	MATHEIUS BATISTA DA SILVA CREA-MT: 13324 / MT		
RESPONSÁVEL TÉCNICO P/ OBRA:			
PROJETO DE INSTALAÇÕES HIDROSSANITÁRIAS			
ASSUNTO: PROJETO HIDRAULICO GRUPO A, CORTES E LISTA DE MATERIAIS			
DATA DE ENTREGA: 06/09/2022	COORDENADAS GEOGRAFICAS: 17°12'10.87"S 54°08'34.87"W	QUADRO DE ÁREAS	
REVISÃO: 01		ÁREA TERRENO: 6.763,82 m²	HID FOLHA Nº 05 09
ESCALA: 1:50		ÁREA A SER REFORMADA: 6763,82 m² ÁREA IMPRIM. TOTAL: 2.629,15m²	
ART: 110	DESENHO: 110	NOME DO ARQUIVO DIGITAL:	

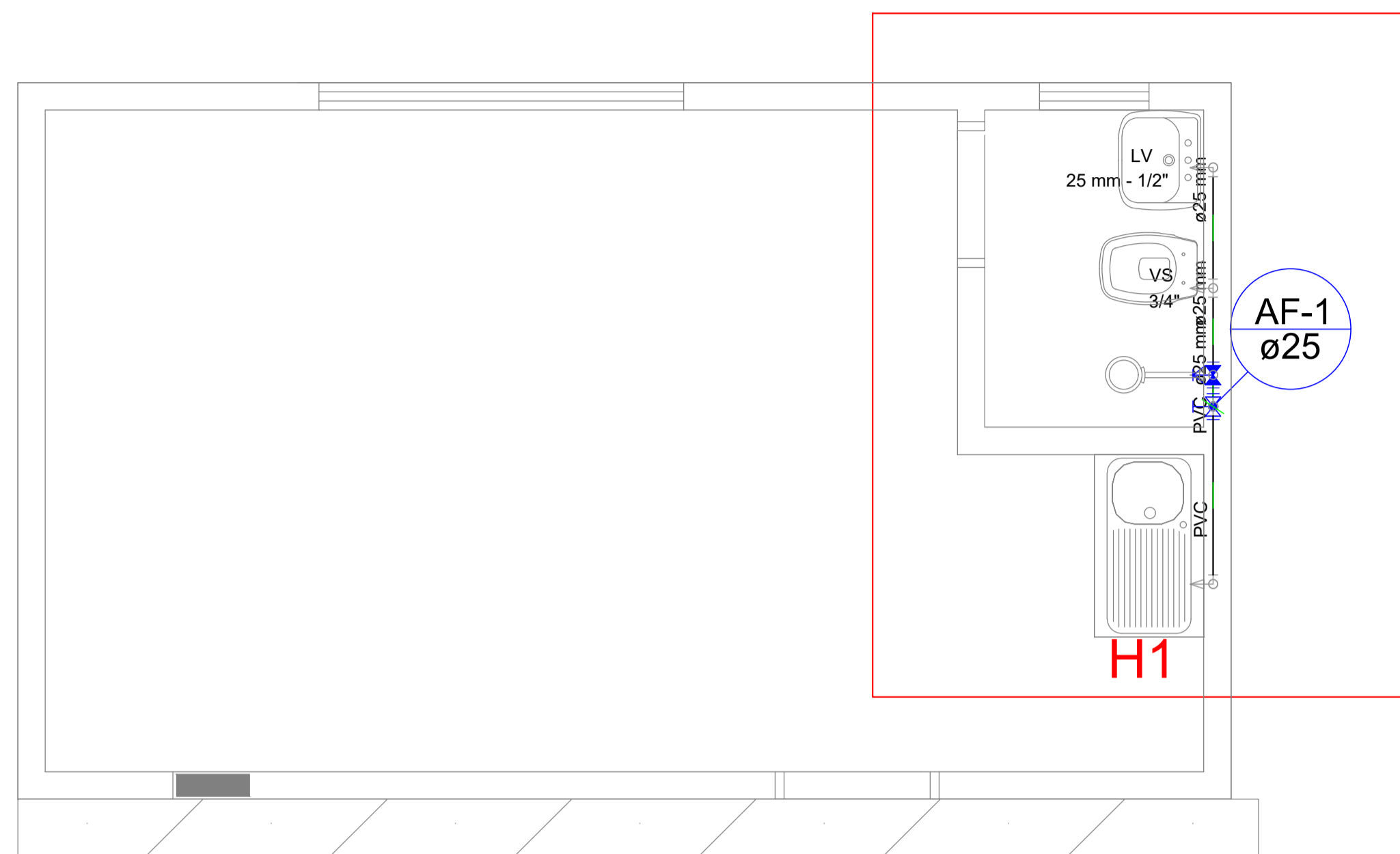

Projeto Hidraulico Grupo C
Esc 1:50

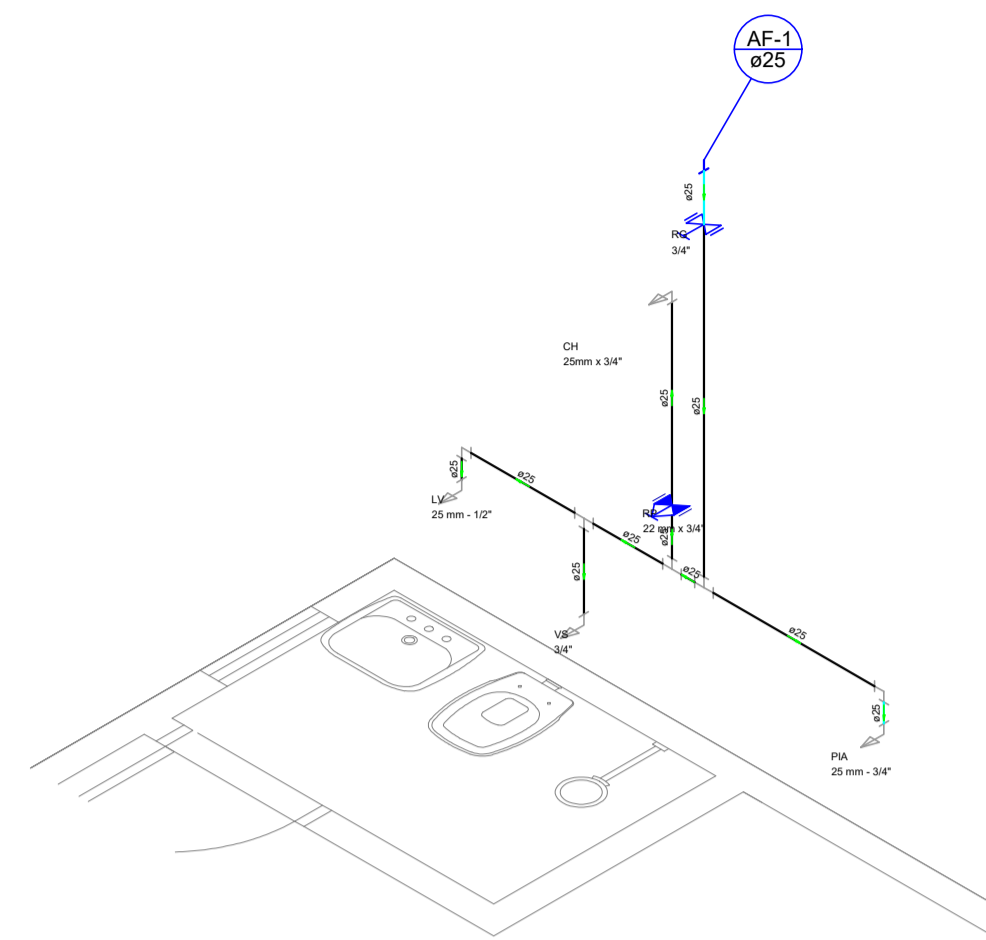

Detalhe H1
escala 1:25

Detalhes Isométricos

Lista de Materiais	
Metais	
Registro de esfera 1/2"	1 pz
PVC misto soldável	
Colar de tomada em PVC 1/2"	1 pz
Joelho 90 soldável c/ rosca 20 mm - 1/2"	1 pz
PVC rígido soldável	
Adapt sold curto c/bolsa-rosca p registro 20 mm - 1/2"	1 pz
Tubos 20 mm	38,46 m
Aparelho	
Chuveiro 25mm x 3/4"	7 pz
Torneira de Pia de Cozinha 25mm - 3/4"	1 pz
Torneira de lavatório 25 mm - 1/2"	8 pz
Vaso Sanitário c/ cx. acoplada 1/2"	7 pz
Cobre	
Conector bolsa - bolsa 22 mm x 3/4"	7 pz
Conector bolsa - ponta 22 mm x 3/4"	7 pz
Metais	
Registro de gaveta bruto ABNT 3/4"	9 pz
Registro de pressão c/ canopla cromada 3/4"	7 pz
PVC Acessórios	
Bolsa de ligação p/ vaso sanitário 1 1/2"	7 pz
Engate flexível cobre cromado com canopla 1/2 - 30cm	7 pz
Engate flexível plástico 1/2 - 30cm	8 pz
PVC misto soldável	
Joelho de redução soldável c/ rosca 25 mm - 1/2"	7 pz
PVC rígido soldável	
Adapt sold curto c/bolsa-rosca p registro 25 mm - 3/4"	18 pz
Curva 90 soldável 25 mm	1 pz
Joelho 90° soldável 25 mm	18 pz
Luva soldável 25 mm	9 pz
Tubos 25 mm	43,77 m
Tê 90 soldável 25 mm	13 pz
PVC soldável azul c/ bucha latão	
Joelho 90° soldável com bucha de latão 25 mm - 3/4"	7 pz
Joelho de redução 90° soldável com bucha de latão 25 mm - 1/2"	8 pz
Tê sold c/ bucha latão bolsa central 25 mm - 3/4"	1 pz

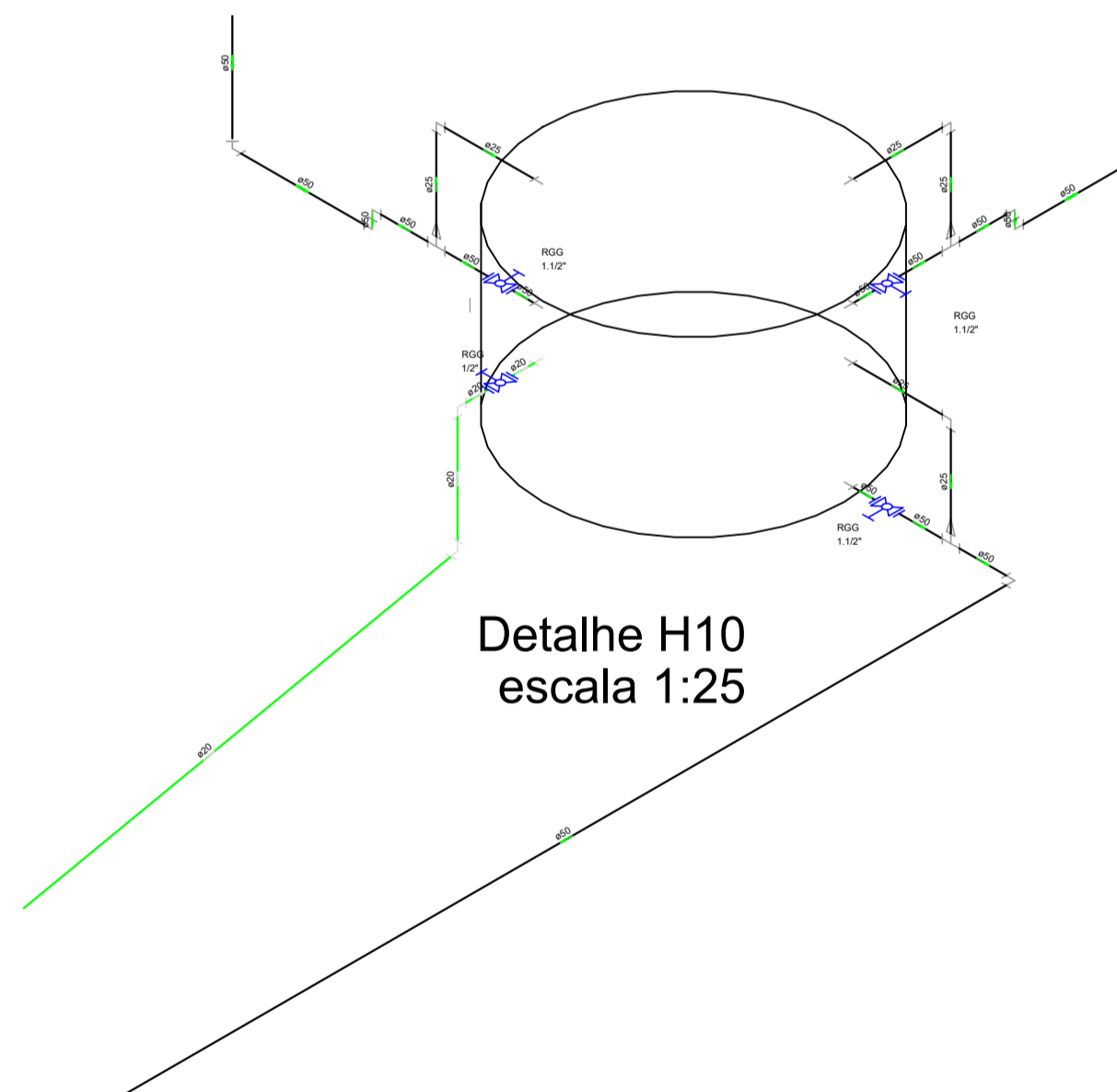

Detalhe H10
escala 1:25

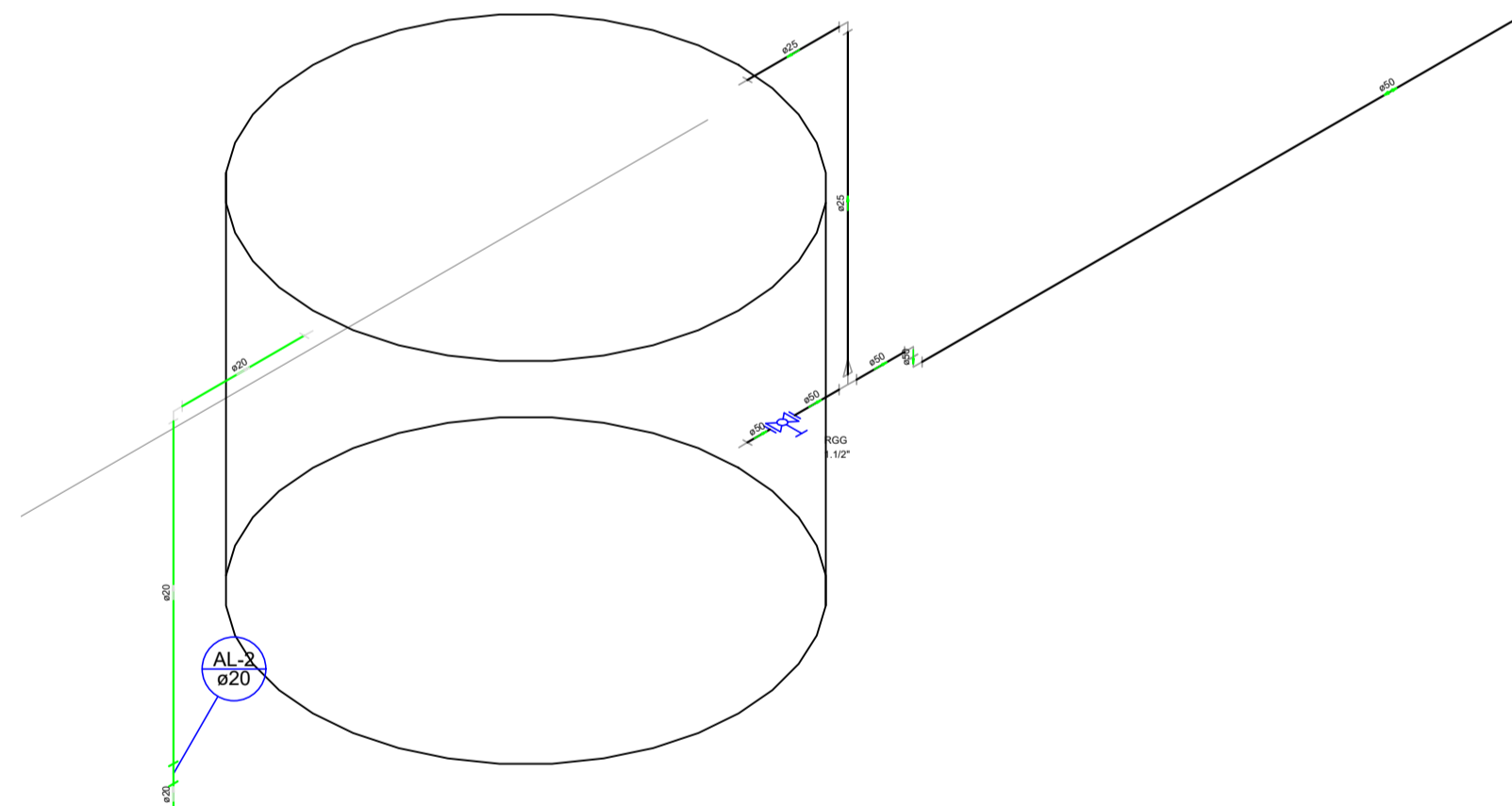

Detalhe H8
escala 1:25

Detalhes Isométricos



DIAGRAMA DE APRESENTAÇÃO

OBS:			
01 - MEDIDAS DADAS EM METROS (m)			
02 - AS COTAS PREVAILICEM SOBRE A ESCALA DO DESENHO.			
03 - EM CASO DE DÚVIDA, CONSULTE O AUTOR DO PROJETO.			
04 - REPRODUÇÃO SOMENTE COM AUTORIZAÇÃO POR ESCRITO DO AUTOR DO PROJETO. LEI Nº 3.819 - LEI DO DIREITO AUTORAL.			
05 - AS IMAGENS CONTIDAS NESTE PROJETO ARQUITETÔNICO SÃO ILUSTRATIVAS PODENDO SUFRIER PRODUZIR ALTERAÇÕES DURANTE A EXECUÇÃO.			
ASSINATURA DO RESPONSÁVEL TÉCNICO DE PROJETO:	CARIMBO DA PREFEITURA:		
		CNPJ: 45.204.244/0001-24 Rua I. 105, Ed. Eldorado Hill Office, Sala 53 Jd. Alvorada, Cuiabá-MT (65) 4063-1740 meta@metaprojetoseobras.com	
		TIPO DE OBRA:	PÚBLICA
OBRA:	PROJETO DE AMPLIAÇÃO DO UBS - HOSPITAL PRONTO ATENDIMENTO DE SANTO ANTONIO DO LESTE		
PROPRIETÁRIO/ CNPJ:	PREFEITURA MUNICIPAL DE SANTO ANTONIO DO LESTE - MT CNPJ: 04.217.362/0001-90		
ENDEREÇO:	Rua A. 362 - Jardim Santa Inês, Santo Antônio do Leste - MT, 78628-000		
AUTOR DO PROJETO/ CREA/CAU:	MATHEUS BATISTA DA SILVA ENGENHEIRO CIVIL CREA-MT: 13224 / MT		
RESPONSÁVEL TÉCNICO P/ OBRA:	PROJETO DE INSTALAÇÕES HIROSSANITÁRIAS		
ASSUNTO: PROJETO HIDRAULICO GRUPO C DETALHES ISOMÉTRICOS E LISTA DE MATERIAIS DETALHES DE INTALAÇÕES DE CAIXAS D'AGUAS			
DATA DE ENTREGA:	COORDENADAS GEOGRÁFICAS:	QUADRO DE ÁREAS	
REVISÃO:	17°12'10,8" S 54°08'36,8" W	ÁREA TERRENO: 6.763,82 m²	HID FOLHA Nº 06 / 09
ESCALA:	1:50	ÁREA A SER REFORMADA: 6763,82 m²	
ART:	DESENHO:	ÁREA IMPRIM. TOTAL: 2.629,15m²	
NOME DO ARQUIVO DIGITAL:			



Projeção Projeto Hidrossanitário

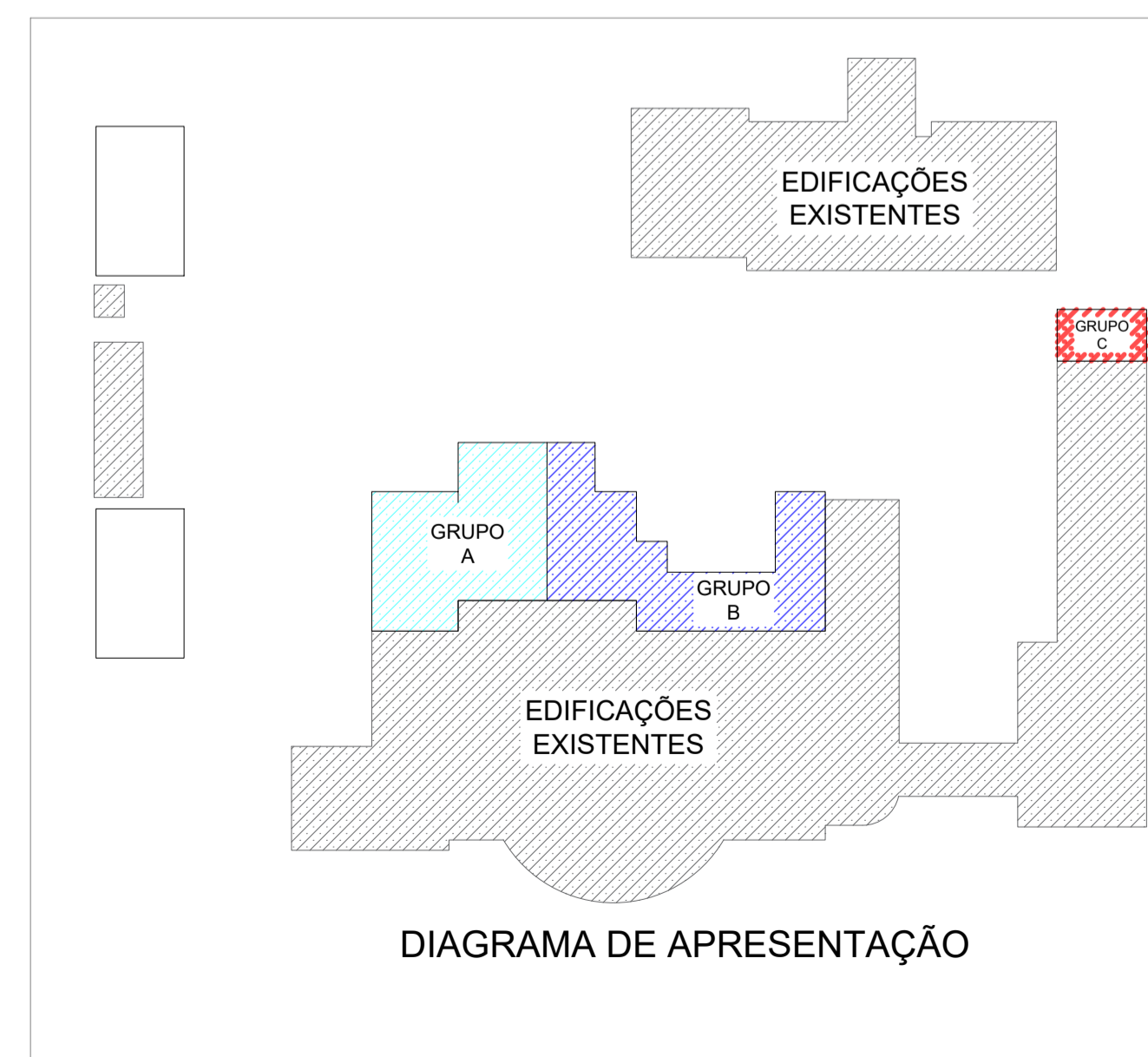
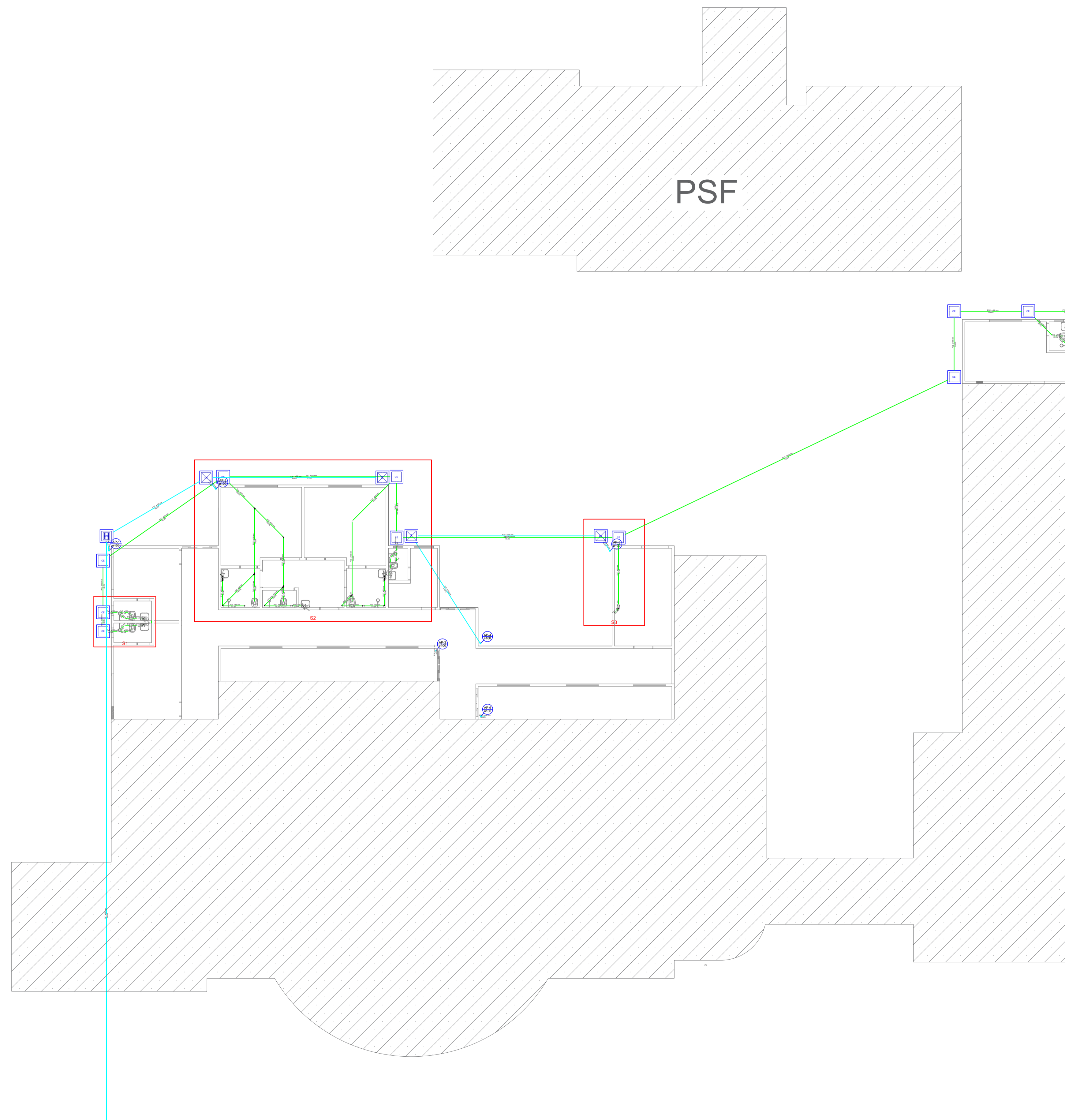
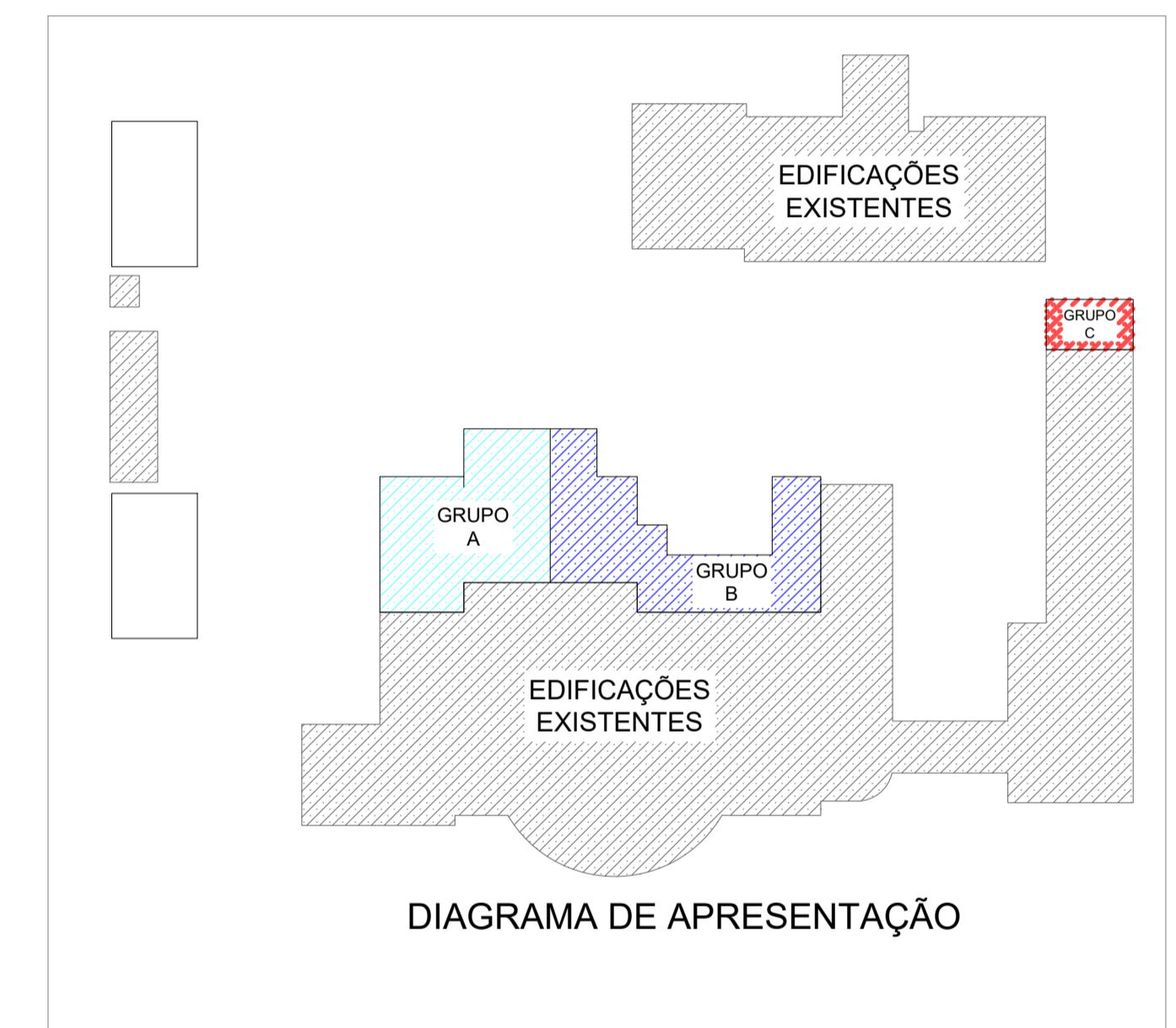

OBS:
 01 - MEDIDAS DADAS EM METROS (m)
 02 - AS COTAS PREVAILICEM SOBRE A ESCALA DO DESENHO.
 03 - EM CASO DE DÚVIDA, CONSULTE O AUTOR DO PROJETO.
 04 - REPRODUÇÃO SOMENTE COM AUTORIZAÇÃO POR ESCRITO DO AUTOR DO PROJETO. LEI Nº 3.419 - LEI DO DIREITO AUTORAL.
 05 - AS IMAGENS CONTIDAS NESTE PROJETO ARQUITETÔNICO SÃO ILUSTRATIVAS PODENDO SUFRIER PRODUZIDAS ALTERAÇÕES DURANTE A EXECUÇÃO.

ASSINATURA DO RESPONSÁVEL TÉCNICO DE PROJETO:		CARIMBO DA PREFEITURA:	
		CNPJ: 45.204.244/0001-24 Rua I. 105, Ed. Eldorado Hill Office, Sala 53 Jd. Alvorada, Cuiabá-MT (65) 4063-1740 meta@metaprojetoseobras.com	
		META PROJETOS E ADMINISTRAÇÃO DE OBRAS	

TIPO DE OBRA:	PÚBLICA	MODALIDADE:	AMPLIAÇÃO
OBRA:	PROJETO DE AMPLIAÇÃO DO UBS - HOSPITAL PRONTO ATENDIMENTO DE SANTO ANTONIO DO LESTE		
PROPRIETÁRIO/ CNPJ:	PREFEITURA MUNICIPAL DE SANTO ANTONIO DO LESTE - MT CNPJ: 04.217.362/0001-90		
ENDEREÇO:	Rua A. 362 - Jardim Santa Inês, Santo Antônio do Leste - MT, 78628-000		
AUTOR DO PROJETO: CREA/CAU:	MATHIEUS BATISTA DA SILVA ENGENHEIRO CIVIL CREA-MT: 13224 / MT		
RESPONSÁVEL TÉCNICO P/ OBRA:	MATHIEUS BATISTA DA SILVA		
PROJETO DE INSTALAÇÕES HIDROSSANITÁRIAS			

ASSUNTO: PROJEÇÃO PROJETO HIDROSSANITÁRIO		
DATA DE ENTREGA: 06/09/2022	COORDENADAS GEOGRÁFICAS: 17°12'10.8" S 54°08'36.8" W	QUADRO DE ÁREAS: ÁREA TERRENO: 6.763,82 m² ÁREA A SER REFORMADA: 6763,82 m² ÁREA INFORM. TOTAL: 2.629,15m²
REVISÃO: 01 - 06/09/2022 REVISÃO:		
ART:	DESENHO: ELETRICO	
NOME DO ARQUIVO DIGITAL:		

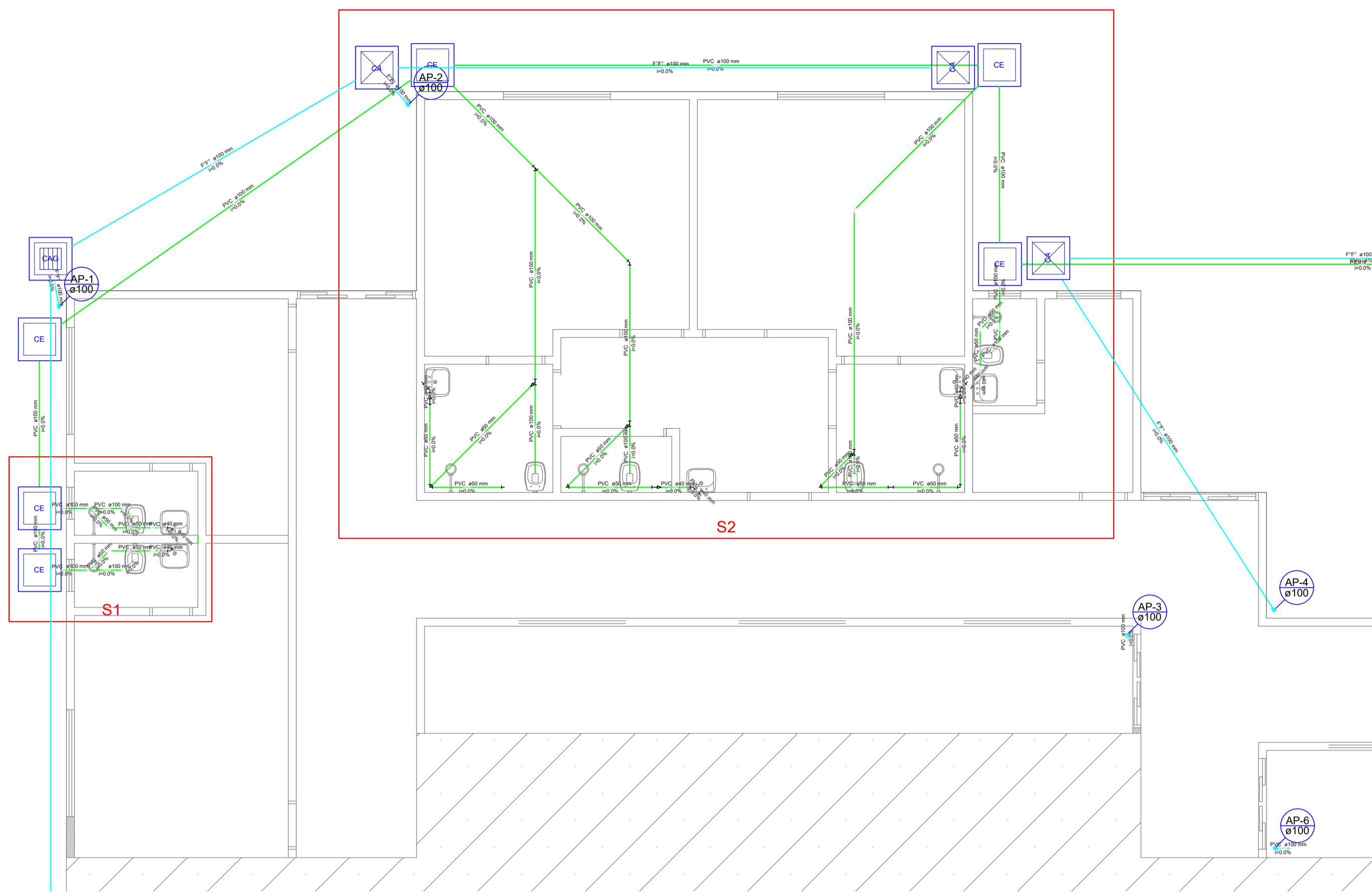

Projeto Hidrossanitário Grupo A
Esc 1:50

Legenda Detalhada	
	Caixa Sifonada PVC Acessórios Caixa sifonada 150x150x50 1 pz
	Caixa de areia pluvial simples 1 pz
	Caixas de Passagem Caixa de areia pluvial sem grelha CA- 60x60cm 1 pz
	Caixa de areia pluvial c/grelha 1 pz
	Caixas de Passagem Caixa de areia pluvial com grelha CAG- 60x60cm 1 pz
	Caixas Inspeção Esgoto Simples 1 pz
	Caixas de Passagem Caixa de inspeção esgoto simples CE- 60x60 cm 1 pz
	Joelho 45 PVC Esgoto Joelho 45 100 mm 1 pz
	Junção simples PVC Esgoto Junção simples 100 mm - 50 mm 1 pz
	Junção simples c/ redução PVC Esgoto Junção simples 100 mm- 100 mm Redução excêntrica 100 mm - 50 mm 1 pz
	Lavatório Residencial com sifão PVC Acessórios Sifão de copo p/ pia e lavatório 1" - 1,1/2" Válvula p/ lavatório e tanque 1" 1 pz
	PVC Esgoto Curva 90 curta 40 mm Joelho 90 c/anel p/ esgoto secundário 40 mm - 1,1/2" Tubo rígido c/ ponta lisa 40 mm 0,60 m
	Vaso Sanitário c/ curva 90° PVC Esgoto Curva 90 curta 100 mm 1 pz

Legenda	
	Caixa Sifonada
	Caixa de areia pluvial simples
	Caixa de areia pluvial c/grelha
	Caixas Inspeção Esgoto Simples
	Joelho 45
	Junção simples
	Junção simples c/ redução
	Lavatório Residencial com sifão
	Vaso Sanitário c/ curva 90°

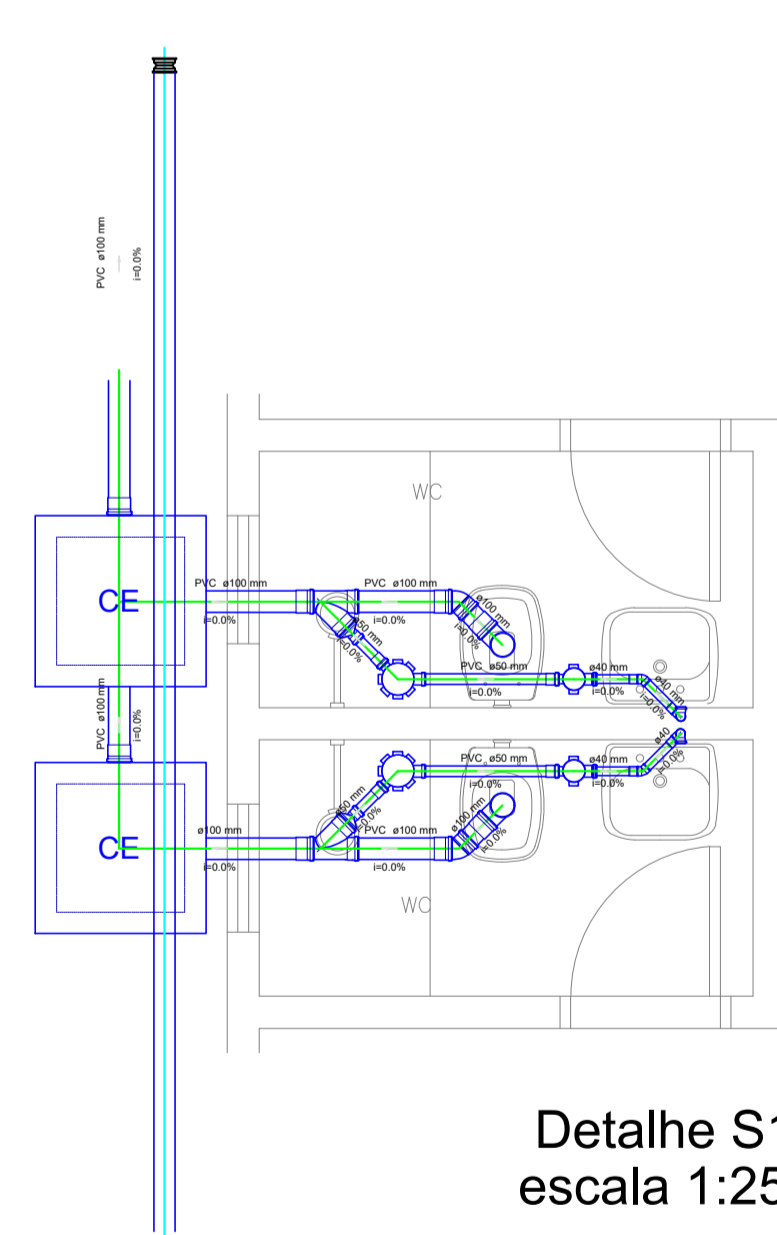

Detalhe S1
escala 1:25

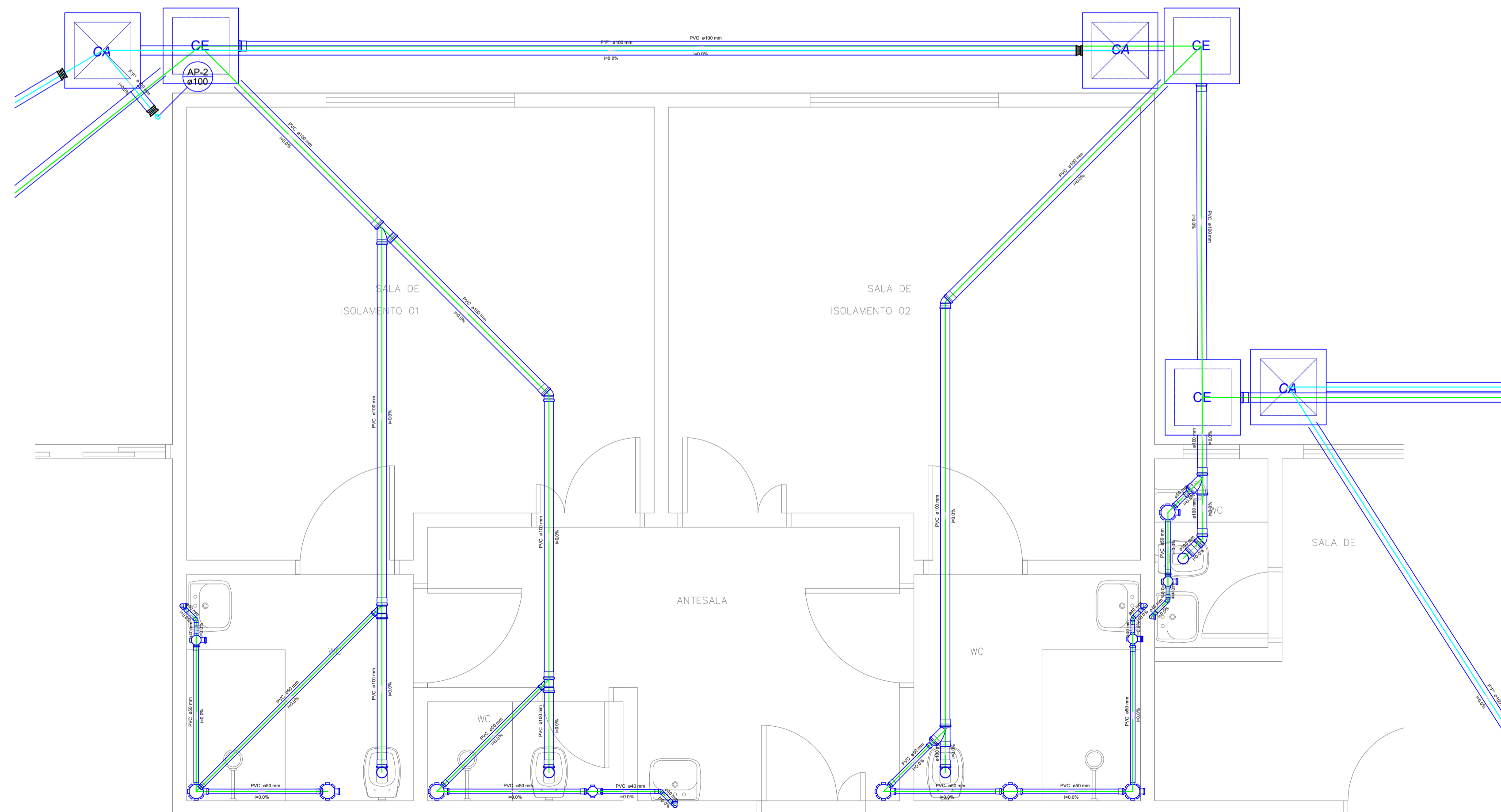

Detalhe S2
escala 1:25



DIAGRAMA DE APRESENTAÇÃO

- OBS:
- (01) - MEDIDAS DADAS EM METROS (m)
 - (02) - AS CÓPIAS PRIVILEGIAM SOBRE A ESCALA DO DESENHO.
 - (03) - EM CASO DE DIVERGÊNCIA, CONSULTAR O AUTOR DO PROJETO.
 - (04) - REPRODUÇÃO SOMENTE COM AUTORIZAÇÃO POR ESCRITO DO AUTOR DO PROJETO. LEI Nº. 3.419 - LEI DO DIREITO AUTORAL.
 - (05) - AS IMAGENS CONTIDAS NESTE PROJETO ARQUITETÔNICO SÃO ILUSTRATIVAS PODENDO SUFRIER PROBLEMAS ALTERAÇÕES DURANTE A EXECUÇÃO.

ASSINATURA DO RESPONSÁVEL TÉCNICO DE PROJETO: CARIMBO DA PREFEITURA:

META PROJETOS E ADMINISTRAÇÃO DE OBRAS
CNPJ: 45.204.244/0001-24
Rua I. 105, Ed. Eldorado Hill Office, Sala 53
Jd. Alvorada, Cuiabá-MT
(65) 4063-1740
meta@metaprojetoseobras.com

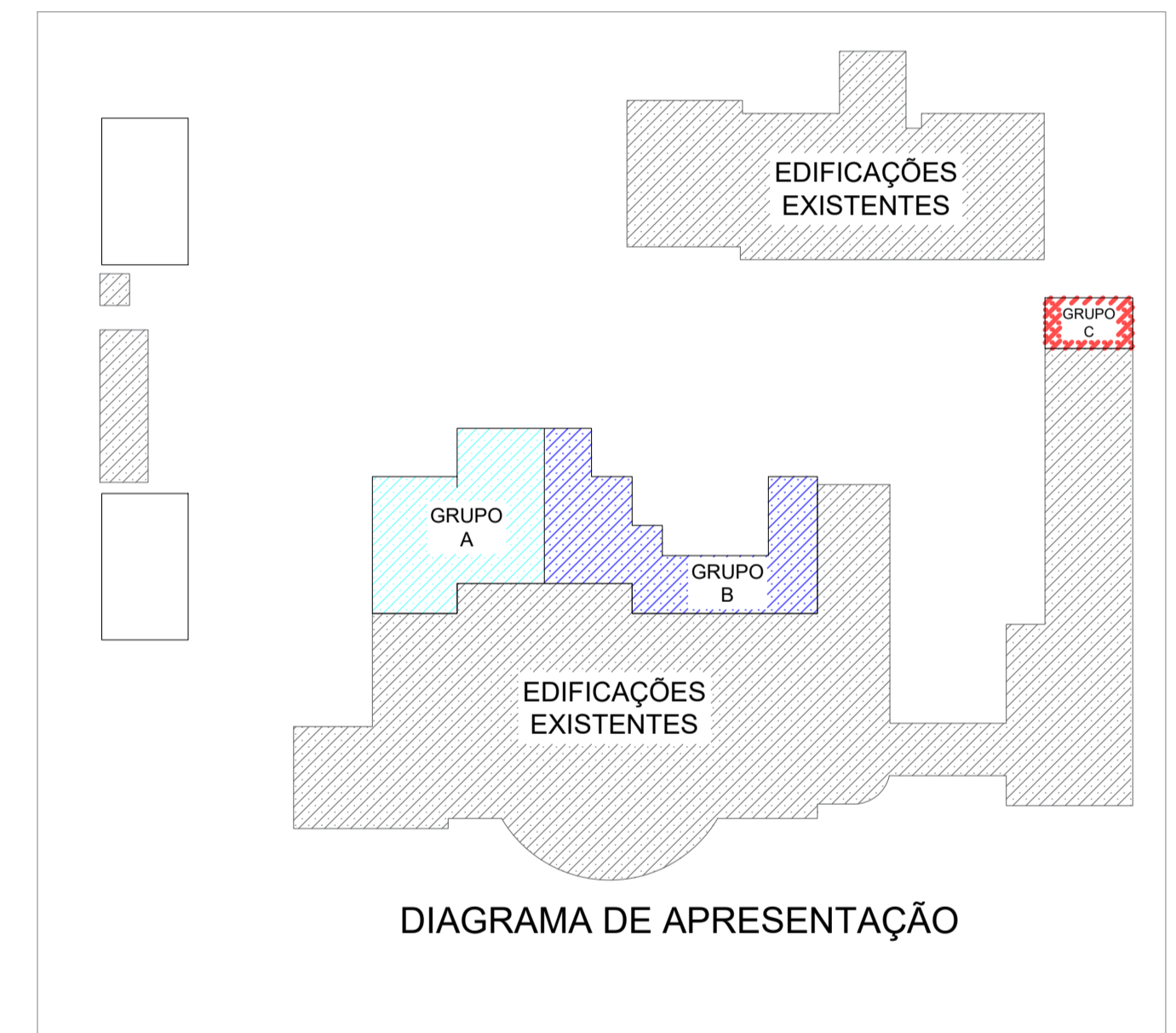
TIPO DE OBRA: PÚBLICA MODALIDADE: AMPLIAÇÃO

OBRA: PROJETO DE AMPLIAÇÃO DO UBS - HOSPITAL PRONTO ATENDIMENTO DE SANTO ANTONIO DO LESTE

PROPRIETÁRIO/ CNPJ: PREFEITURA MUNICIPAL DE SANTO ANTONIO DO LESTE - MT
CNPJ: 04.217.362/0001-90

ENDEREÇO: Rua A, 362 - Jardim Santa Inês, Santo Antônio do Leste - MT, 78628-000

AUTOR DO PROJETO/ CREA/CAU: MATHIEUS BATISTA DA SILVA
CREA-MT: 13224 / MT

RESPONSÁVEL TÉCNICO P/ OBRA:

PROJETO DE INSTALAÇÕES HIDROSSANITÁRIAS

ASSUNTO: PROJETO HIDROSSANITÁRIO GRUPO A, DETALHES, LEGENDA, E LISTA DE MATERIAIS

DATA DE ENTREGA: 06/09/2022

COORDENADAS GEOGRÁFICAS: QUADRO DE ÁREAS

REVISÃO: 01
REVISÃO: 1712'210.87'S 54'08'36.87"W
ÁREA TERRENO: 6.763,82 m²
ÁREA A SER REFORMADA: 6.763,82 m²
ÁREA INFORM. TOTAL: 2.629,15 m²

ART: DESENHO: ELÉTRICO

NOME DO ARQUIVO DIGITAL:

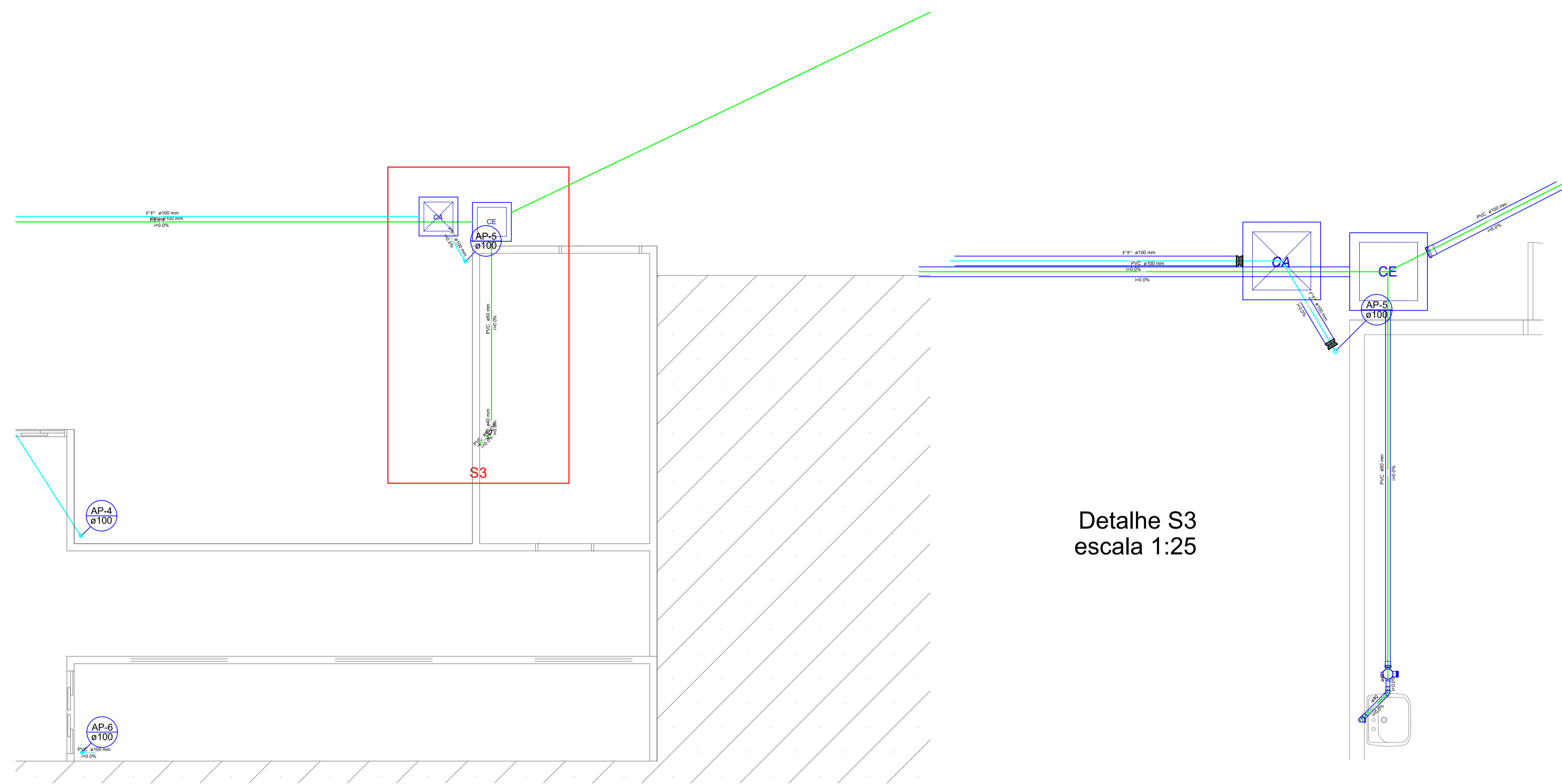

Projeto Hidrossanitário Grupo B
Esc 1:50

Detalhe S3
escala 1:25

Legenda Detalhada	
	Caixa Sifonada
	PVC Acessórios
	Caixa sifonada 150x150x50 1 pz
	Caixa de areia pluvial simples
	Caixas de Passagem
	Caixa de areia pluvial sem grelha CA- 60x60cm 1 pz
	Caixa de areia pluvial c/grelha
	Caixas de Passagem
	Caixa de areia pluvial com grelha CAG- 60x60cm 1 pz
	Caixas Inspeção Esgoto Simples
	Caixas Inspeção Esgoto Simples CE- 60x60 cm 1 pz
	Joelho 45
	Joelho 45 100 mm 1 pz
	Junção simples
	PVC Esgoto
	Junção simples 100 mm - 50 mm 1 pz
	Junção simples c/ redução
	PVC Esgoto
	Junção simples 100 mm- 100 mm 1 pz
	Redução excêntrica 100 mm - 50 mm 1 pz
	Lavatório Residencial com sifão
	PVC Acessórios
	Sifão de copo p/ pia e lavatório 1" - 1,1/2" 1 pz
	Válvula p/ lavatório e tanque 1" 1 pz
	PVC Esgoto
	Curva 90 curta 40 mm 1 pz
	Joelho 90 c/anel p/ esgoto secundário 40 mm - 1,1/2" 1 pz
	Tubo rígido c/ ponta lisa 40 mm 0.60 m
	Vaso Sanitário c/ curva 90°
	PVC Esgoto
	Curva 90 curta 100 mm 1 pz

Legenda	
	Caixa Sifonada
	Caixa de areia pluvial simples
	Caixa de areia pluvial c/grelha
	Caixas Inspeção Esgoto Simples
	Joelho 45
	Junção simples
	Junção simples c/ redução
	Lavatório Residencial com sifão
	Vaso Sanitário c/ curva 90°

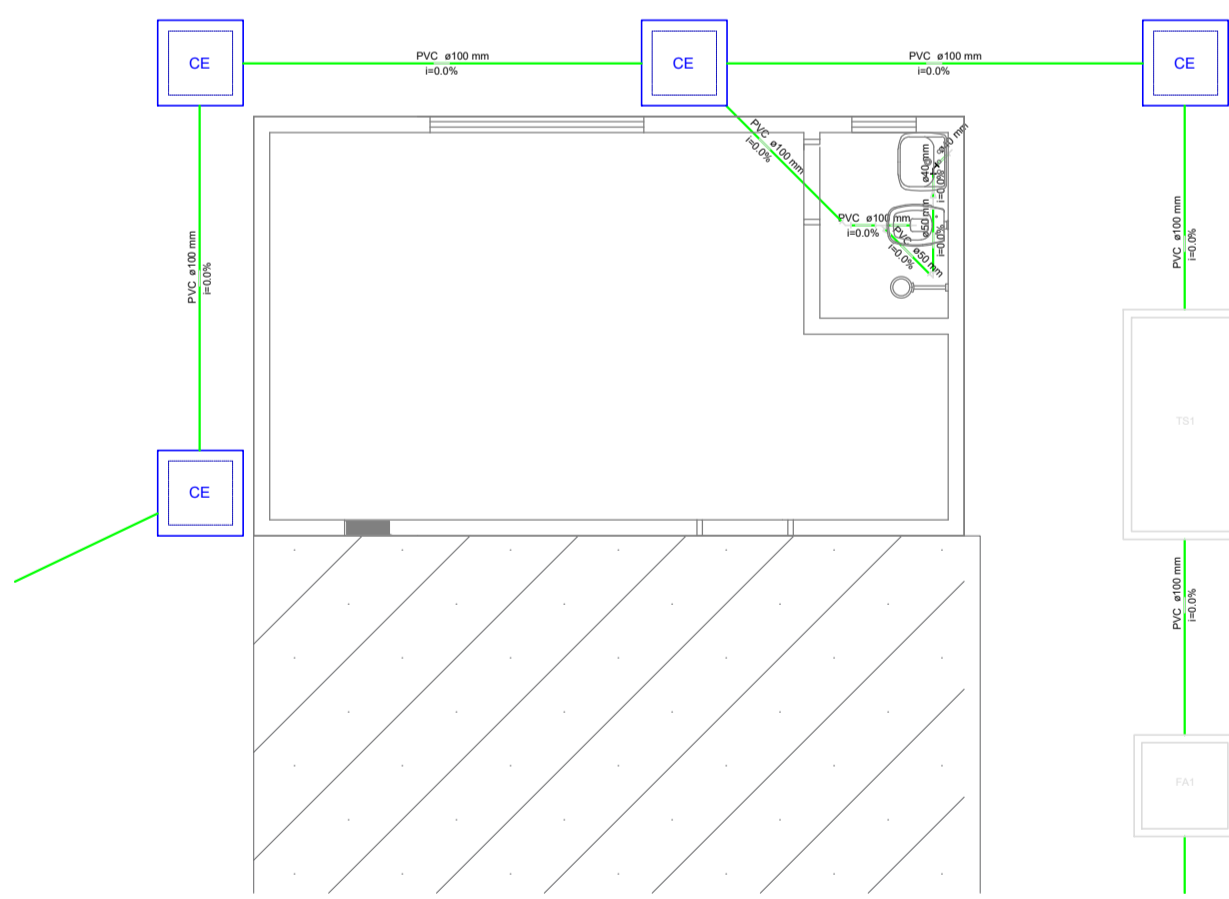
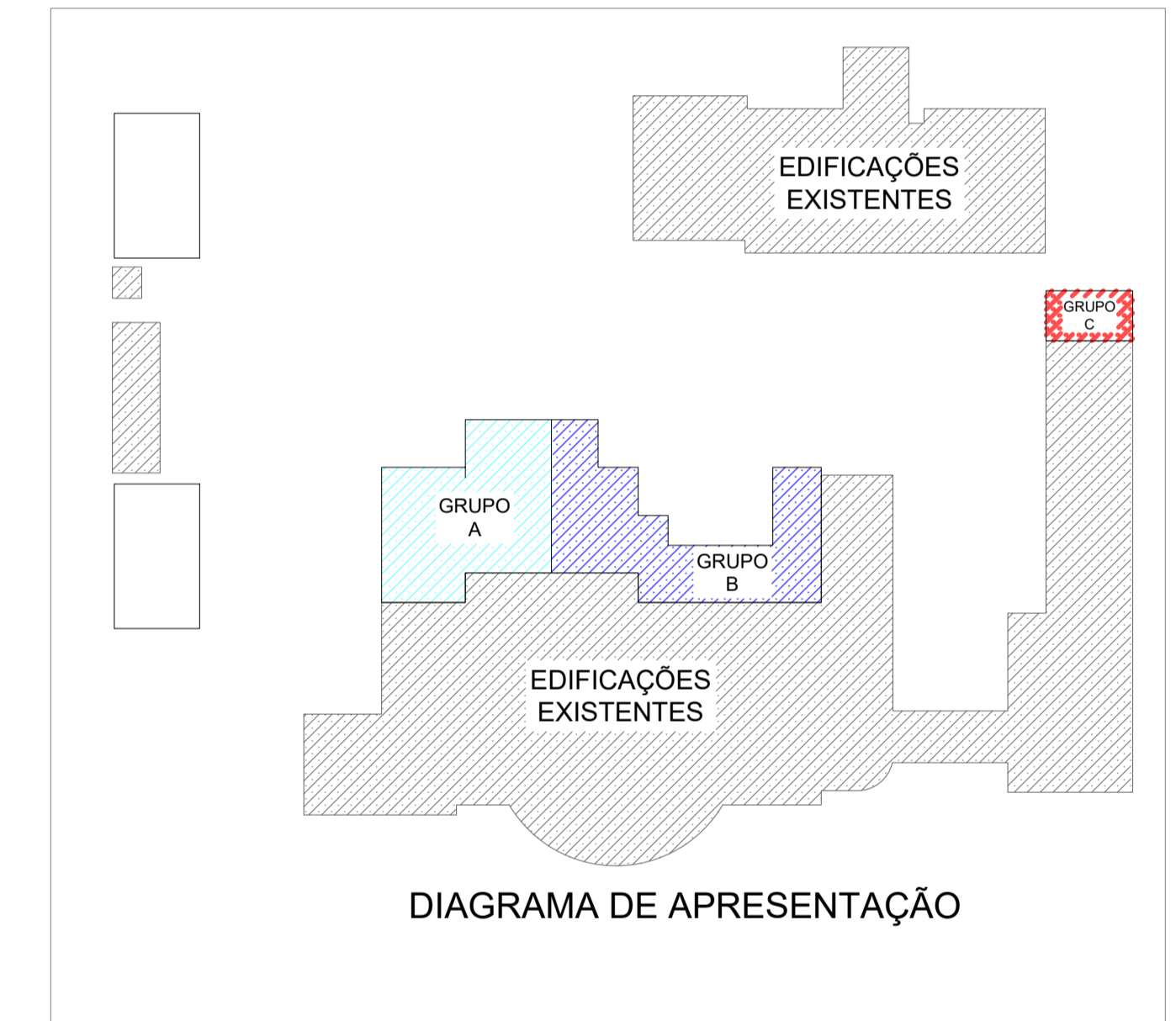

Projeto Hidrossanitário Grupo C
Esc 1:50

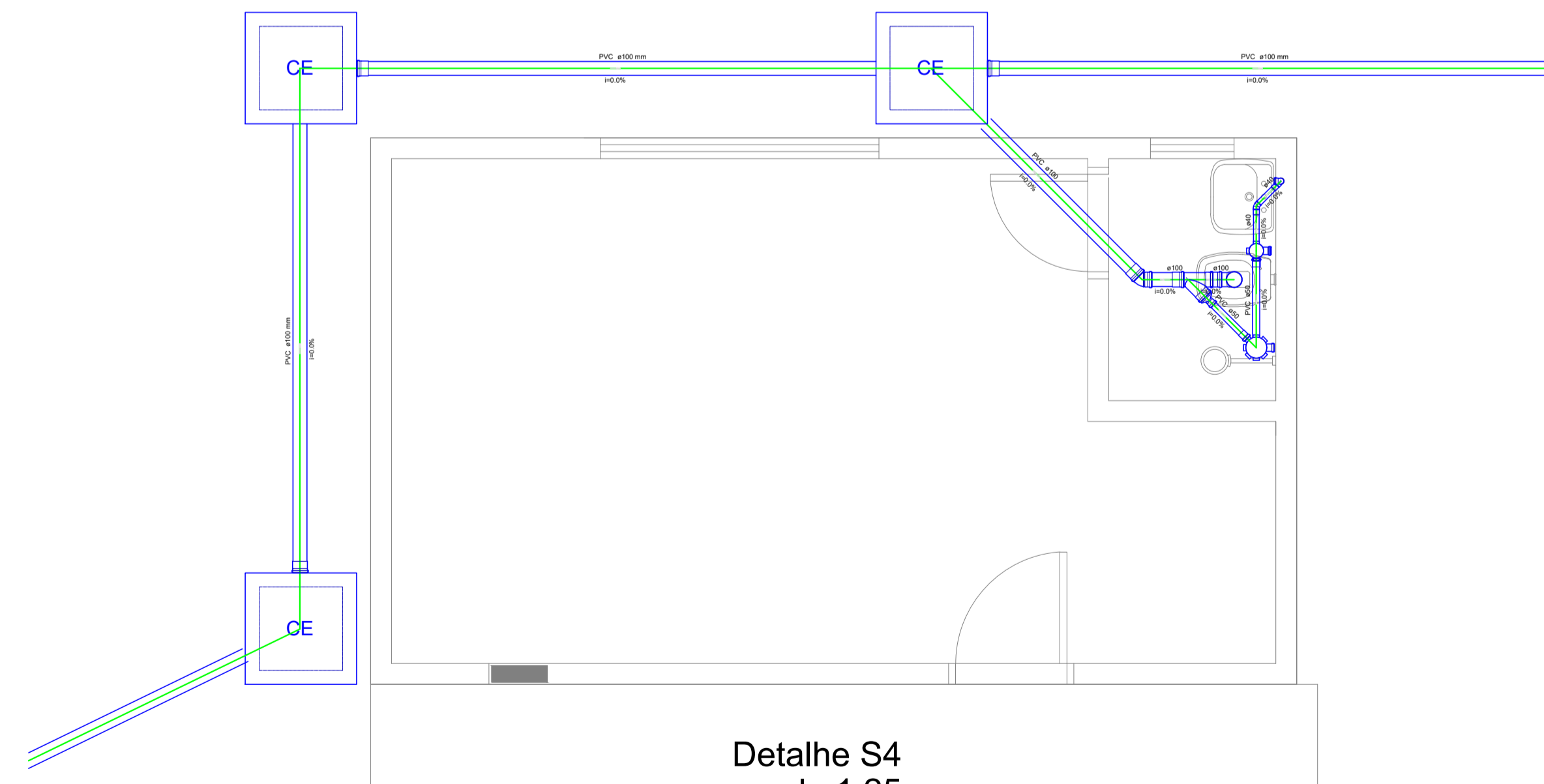

Detalhe S4
escala 1:25

OBS:
 01- MEDIDAS DADAS EM METROS (m)
 02- AS COTAS PREVALECEM SOBRE A ESCALA DO DESENHO.
 03- ENCARGOS DE CONSTATAR, CONSULTAR E AUTORIZAR O PROJETO.
 04- REPRODUÇÃO SOMENTE COM AUTORIZAÇÃO POR ESCRITO DO AUTOR DO PROJETO. LEI Nº 3.419 - LEI DO DIREITO AUTOREAL.
 05- AS IMAGENS CONTIDAS NESTE PROJETO ARQUITETÔNICO SÃO ILUSTRATIVAS PODENDO SUFRIER PRODUZIDAS ALTERAÇÕES DURANTE A EXECUÇÃO.

ASSINATURA DO RESPONSÁVEL TÉCNICO DO PROJETO:		CARIMBO DA PREFEITURA:				
 META PROJETOS E ADMINISTRAÇÃO DE OBRAS		CNPJ- 45.204.244/0001-24 Rua I. 105, Ed. Eldorado Hill Office, Sala 53 Jd. Alvorada, Cuiabá-MT (65) 4063-1740 meta@metaprojetoseobras.com				
		TIPO DE OBRA:	PÚBLICA	MODALIDADE:	AMPLIAÇÃO	
OBRA:	PROJETO DE AMPLIAÇÃO DO UBS - HOSPITAL PRONTO ATENDIMENTO DE SANTO ANTONIO DO LESTE					
PROPRIETÁRIO/ CNPJ:	PREFEITURA MUNICIPAL DE SANTO ANTONIO DO LESTE - MT CNPJ: 04.217.362/0001-90					
ENDEREÇO:	Rua A. 362 - Jardim Santa Inês, Santo Antônio do Leste - MT, 78628-000					
AUTOR DO PROJETO/ CREA/CAU:	MATHEUS BATISTA DA SILVA ENGENHEIRO CIVIL CREA-MT: 13224 / MT					
RESPONSÁVEL TÉCNICO P/ OBRA:						
PROJETO DE INSTALAÇÕES HIDROSSANITÁRIAS						
ASSUNTO: PROJETO HIDROSSANITÁRIO GRUPOS B e C, DETALHES, LEGENDA E LISTA DE MATERIAIS						
DATA DE ENTREGA:	COORDENADAS GEOGRÁFICAS:	QUADRO DE ÁREAS				
REVISÃO:	17°12'10.87"S 54°08'36.87"W	ÁREA TERRENO: 6.763,82 m²	<table border="1"> <tr> <td>HID</td> </tr> <tr> <td>FOLHA Nº</td> </tr> <tr> <td>09</td> </tr> </table>	HID	FOLHA Nº	09
HID						
FOLHA Nº						
09						
ESCALA:	1:50	ÁREA A SER REFORMADA: 6763,82 m²				
ART:	ELETRICO	ÁREA IMPRIM. TOTAL: 2.629,15m²				
NOME DO ARQUIVO DIGITAL:						