

# 1 PLANTA BAIXA

1 : 100

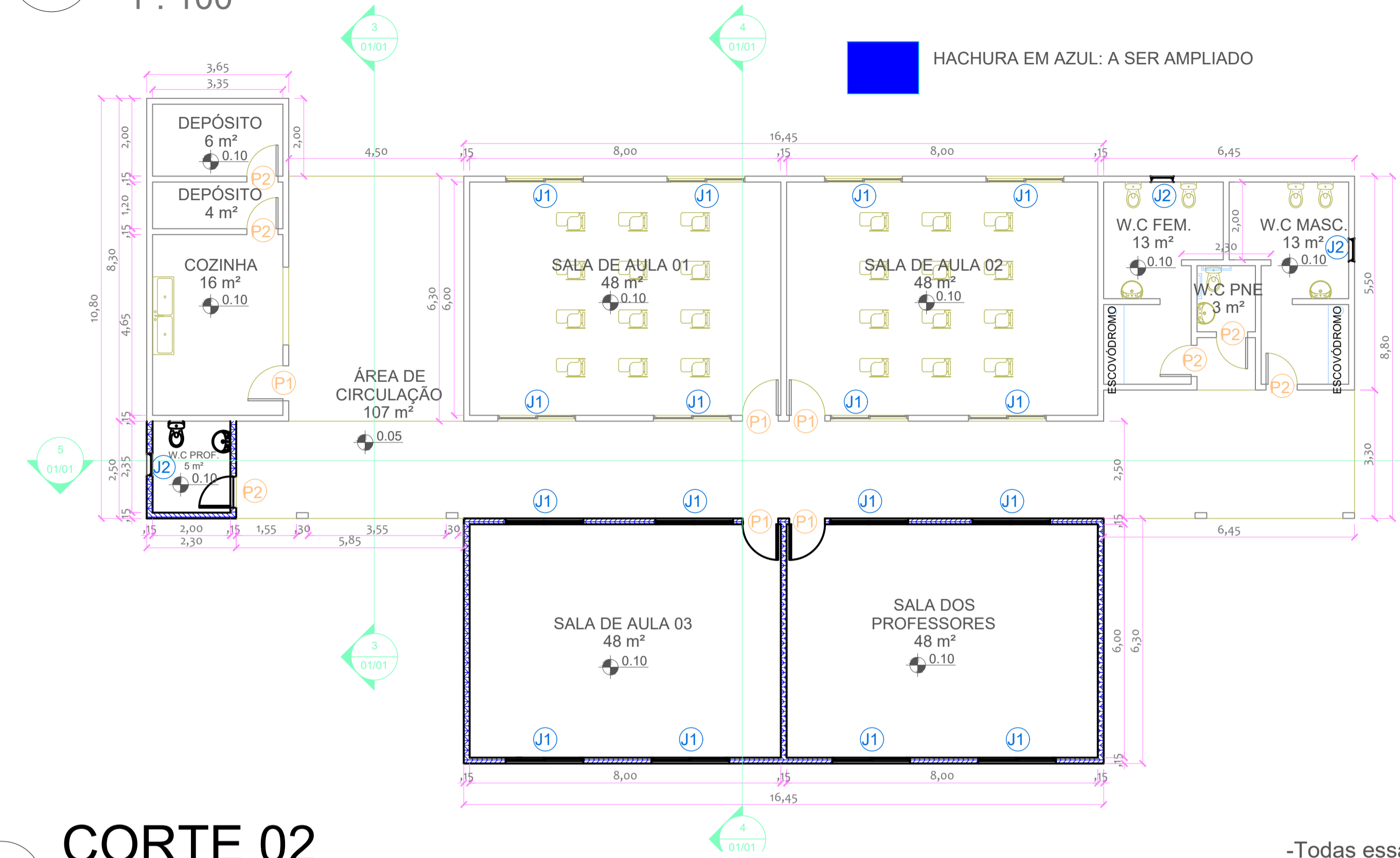

# 2 CORTE 01

1 : 50

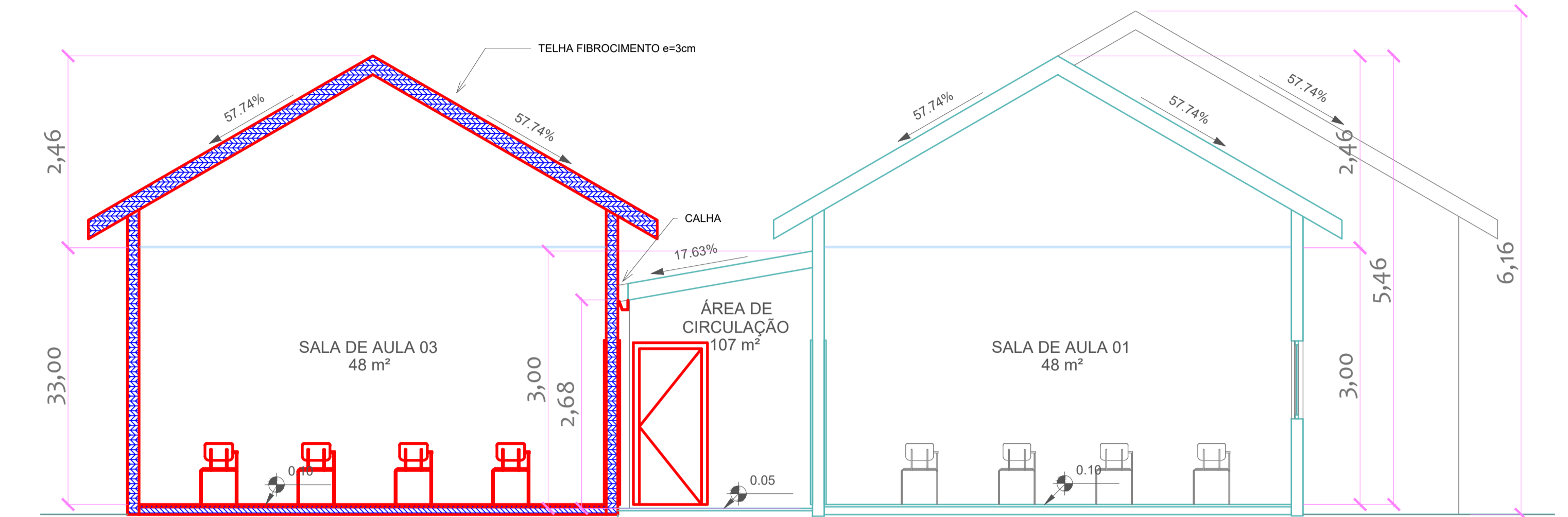

# 2 CORTE 02

1 : 50

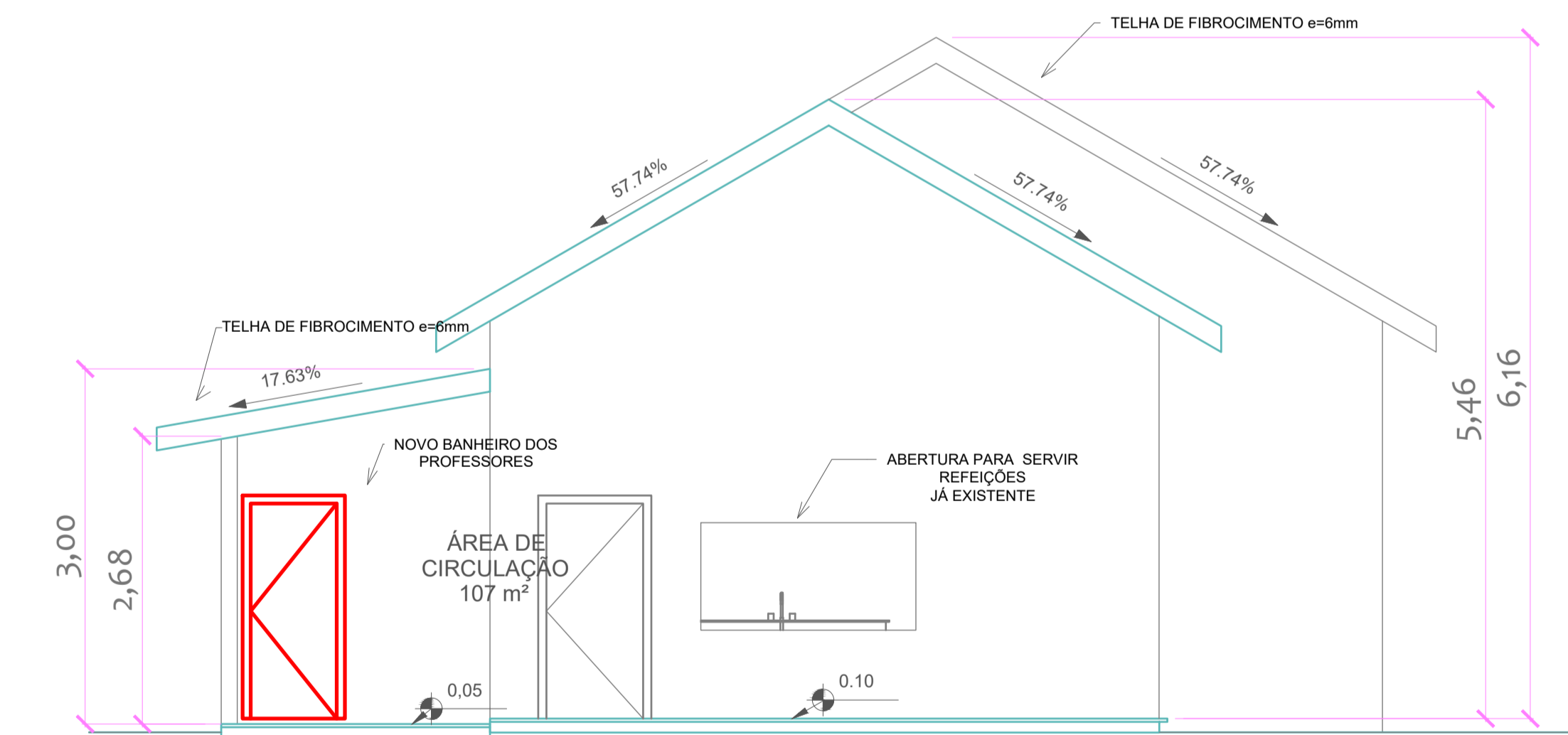

# 3 CORTE 03

1 : 100

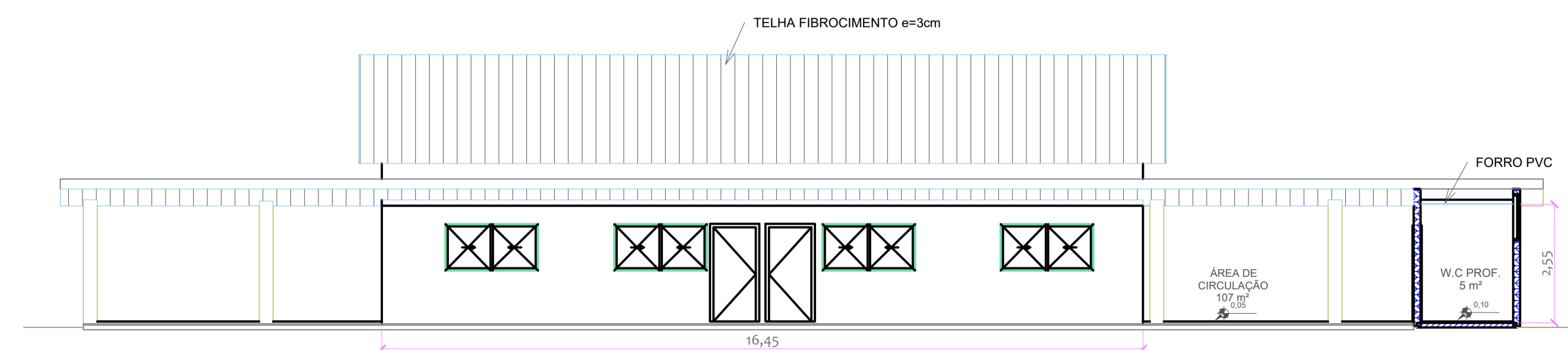

## OBSERVAÇÕES

- Todas essas observações estão presentes no memorial descritivo;
- Todas as portas e paredes e janelas deverão ser pintadas;
- Serão construídos apenas duas salas e um banheiro para professores,
- Todas as tramas e treliças novas a serem instaladas deverão ser metálicas e protegidas da oxidação;
- As paredes externas deverão ser pintadas de tinta acrílica, 2 demãos, nas cores da gestão - código SW 6468 e SW 6235 - e internamente também de acrílico duas demãos na cor branca, ficando a cor cinza até a altura do peitoril e a cor verde a partir do peitoril até o limite superior da edificação;
- Na cobertura onde será o novo banheiro, será utilizada a já existente na varanda;
- O piso será de cimento queimado de espessura e=4 cm, assentado sobre contrapiso adequado;
- Os telhados serão de fibrocimento ondulado e=6mm;

TABELA DE ÁREAS	
Nome	Área
COZINHA	16 m²
DEPÓSITO	4 m²
DEPÓSITO	6 m²
SALA DE AULA 01	48 m²
SALA DE AULA 02	48 m²
SALA DE AULA 03	48 m²
SALA DOS PROFESSORES	48 m²
W.C FEM.	13 m²
W.C MASC.	13 m²
W.C PNE	3 m²
W.C PROF.	5 m²
ÁREA DE CIRCULAÇÃO	107 m²

ESQUADRIAS - JANELAS				
Marca de tipo	Contagem	Altura	Largura	Altura do peitoril
J1	16	1.00	1.5	1.10
J2	3	0.6	0.6	1.75

Tabela de porta			
Marca de tipo	Contagem	Altura	Largura
P1	5	2.10	0.90
P2	6	2.10	0.80

PREFEITURA MUNICIPAL DE SANTO ANTÔNIO DO LESTE SECRETARIA MUNICIPAL DE EDUCAÇÃO			
TIPO DA OBRA:	Reforma da Escola da Aldeia Indígena Sucupira		
PROPRIETÁRIO CPF OU CGC:			
LOCAL E INSCRIÇÃO CADASTRAL:	Escola da Aldeia Indígena Água Limpa		
AUTOR DO PROJETO DE REFORMA: CREA ID-MT CAE:	GABRIEL SANCHES FERREIRA ROMÃO CREA MT 49490		
RESPONSÁVEL TÉCNICO:			
ESCALA: INDICADA	ASSUNTO:	PROJETO ARQUITETÔNICO PLANTA DE REFORMA	FOLHA Nº
DESENHO:			01
E S T A T Í S T I C A			
DATA	% DE OCUPAÇÃO	COEF. APROVEIT.	Nº DE PISOS
MAIO/2022	TÉRREO	DEMAIS PAV.	01