



MACRO LOCALIZAÇÃO

O MUNICÍPIO DE SANTO ANTONIO DO LESTE ENCONTRA-SE NA MESOREGIÃO 4 (NORDESTE)- MATOGROSSENSE À MICRORREGIÃO 120, DENOMINADA CANARANA, DISTANTE DA CAPITAL DO ESTADO, CUIABÁ CERCA DE 367KM, VIA BR-070.

A CIDADE, SEDE DO GOVERNO MUNICIPAL LOCALIZA-SE À RN: 639M, LATITUDE 14°49'09" E LONGITUDE: 53°37'09".

**MAPA DA CIDADE
SANTO ANTONIO DO LESTE - MT**

ESCALA 1 : 4500

AVENIDA FORTALEZA

AVENIDA GRAMADOS

AVENIDA MATRINCHÃ

RUA DAS FLORES



01 MICRO LOCALIZAÇÃO DO EMPREENDIMENTO

ESCALA 1:350

RESERVADO A APROVAÇÃO	
OBRA:	PROJETO DE REFORMA E ADEQUAÇÃO CENTRO MUNICIPAL DE SAÚDE C/ ATENDIMENTO DE URGÊNCIA E EMERGÊNCIA
PROponente:	PREFEITURA MUNICIPAL DE SANTO ANTONIO DO LESTE CNPJ: 04.217.362.0001-90
LOCAL DA OBRA:	RUA DAS FLORES, S/N., QUADRA 54
BAIRRO:	JARDIM NOVO CAMPO
CIDADE:	SANTO ANTONIO DO LESTE, MT
AUTOR DO PROJETO:	AMINADALB A SOUZA JR - ENG. CIVIL CREA MT 015706/D
DATA:	17/05/2022
ESCALA:	INDICADA
DESENHO:	ASSUNTO PROJETO ARQUITETONICO PLANTA DE LOCALIZAÇÃO
	FOLHA N° 1/05
	ASS. RESPONSÁVEL TÉCNICO AMINADALB A. SOUZA JR. CREA MT: 015706/D
	REPRESENTANTE DO MUNICÍPIO: JOSÉ ARIMATÉIA V. ALVES PREFEITO MUNICIPAL
	ÁREAS E OCUPAÇÃO (%) TERRENO=6400,00M²=100% ÁREA CONSTRUÍDA PSF TOTAL=390,70M²=6,10% ÁREA CONSTRUÍDA CENTRO + ANEXOS=1.049,04M²=16,39% REFORMA CENTRO DE SAÚDE A. CONST.=425,02M²=6,64% ÁREA CONSTRUÍDA ANEXO GARAGEM/LAVANDERIA=302,11M²=4,72% ÁREA CONSTRUÍDA ANEXOS DEPOSITOS=42,85M²=0,67% ÁREA PERMEÁVEL LIVRE= 4.960,26M²= 77,50%
	AV. GOIÁS, 367 JARDIM SANTA INÊS SANTO ANTONIO DO LESTE - MT. FONE: (66) 3488-1080 CEP: 78.628-000

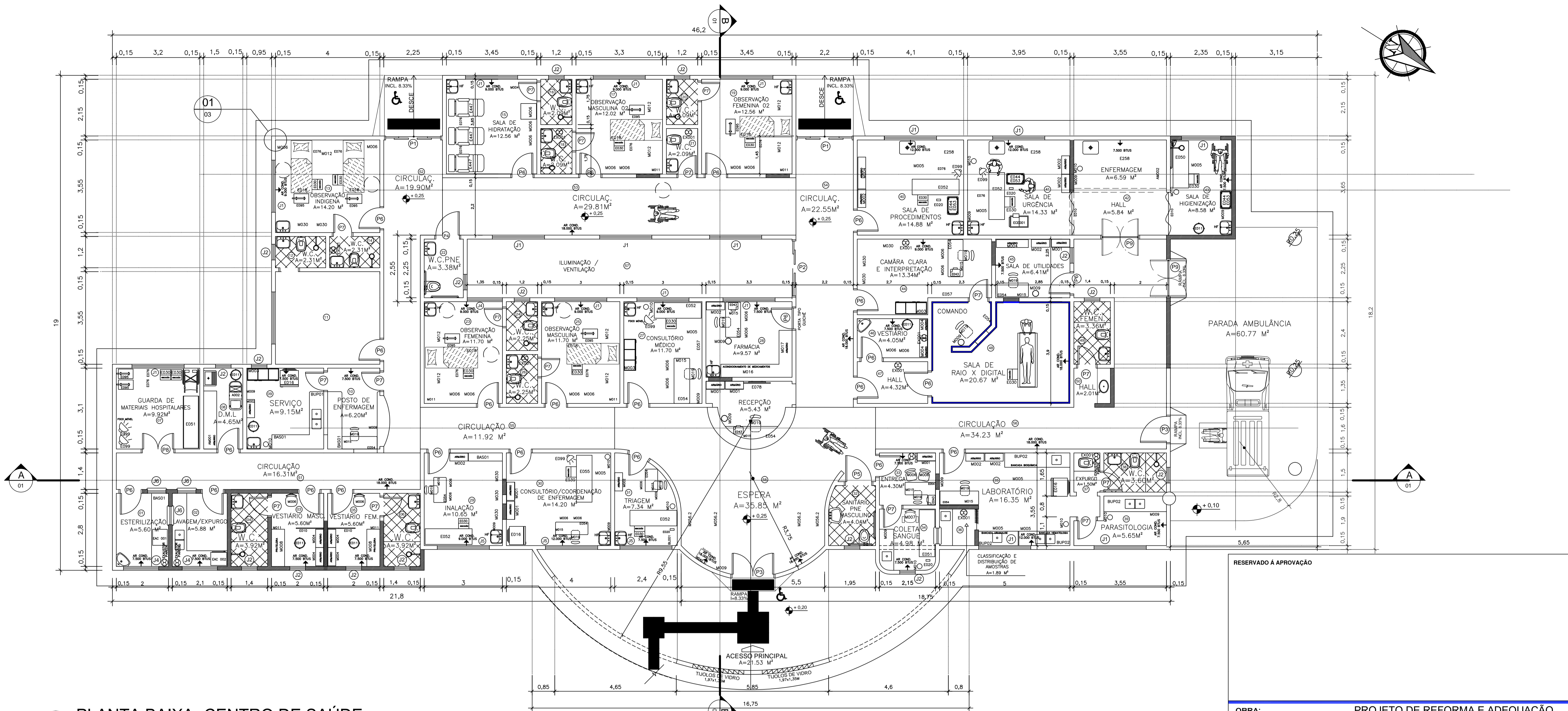

02 PLANTA BAIXA- CENTRO DE SAÚDE
 ESCALA 1:75

RESERVADO A APROVAÇÃO	
OBRA:	PROJETO DE REFORMA E ADEQUAÇÃO CENTRO MUNICIPAL DE SAÚDE C/ ATENDIMENTO DE URGÊNCIA E EMERGÊNCIA
PROponente:	PREFEITURA MUNICIPAL DE SANTO ANTONIO DO LESTE CNPJ: 04.217.362.0001-90
LOCAL DA OBRA:	RUA DAS FLORES, S/N., QUADRA 54
BAIRRO:	JARDIM NOVO CAMPO
CIDADE:	SANTO ANTONIO DO LESTE, MT
AUTOR DO PROJETO:	AMINADALB A SOUZA JR - ENG. CIVIL CREA MT 015706/D
DATA:	17/05/2022
DESENHO:	ASSUNTO: PROJETO ARQUITETONICO PLANTA DE BAIXA
	ESCALA: INDICADA
	FOLHA Nº: 2/05
	ASS. RESPONSÁVEL TÉCNICO: AMINADALB A. SOUZA JR. CREA MT: 015706/D
AV. GOIÁS, 367 JARDIM SANTA INÊS SANTO ANTONIO DO LESTE - MT. FONE: (66) 3488-1080 CEP: 78.628-000	REPRESENTANTE DO MUNICÍPIO: JOSÉ ARIMATÉIA V. ALVES PREFEITO MUNICIPAL
	ÁREAS E OCUPAÇÃO (%)
	TERRENO=6400,00M²= 100%
	ÁREA CONSTRUÍDA PSF TOTAL=390,70M²=6,10%
	ÁREA CONSTRUÍDA CENTRO + ANEXOS=1.049,04M²= 16,39%
	REFORMA CENTRO DE SAÚDE A. CONST.=425,02M²=6,64%
	ÁREA CONSTRUÍDA ANEXO GARAGEM/LAVANDERIA= 302,11M²=4,72%
	ÁREA CONSTRUÍDA ANEXOS DEPOSITOS=42,85M²=0,67%
	ÁREA PERMEÁVEL LIVRE= 4.960,26M²= 77,50%

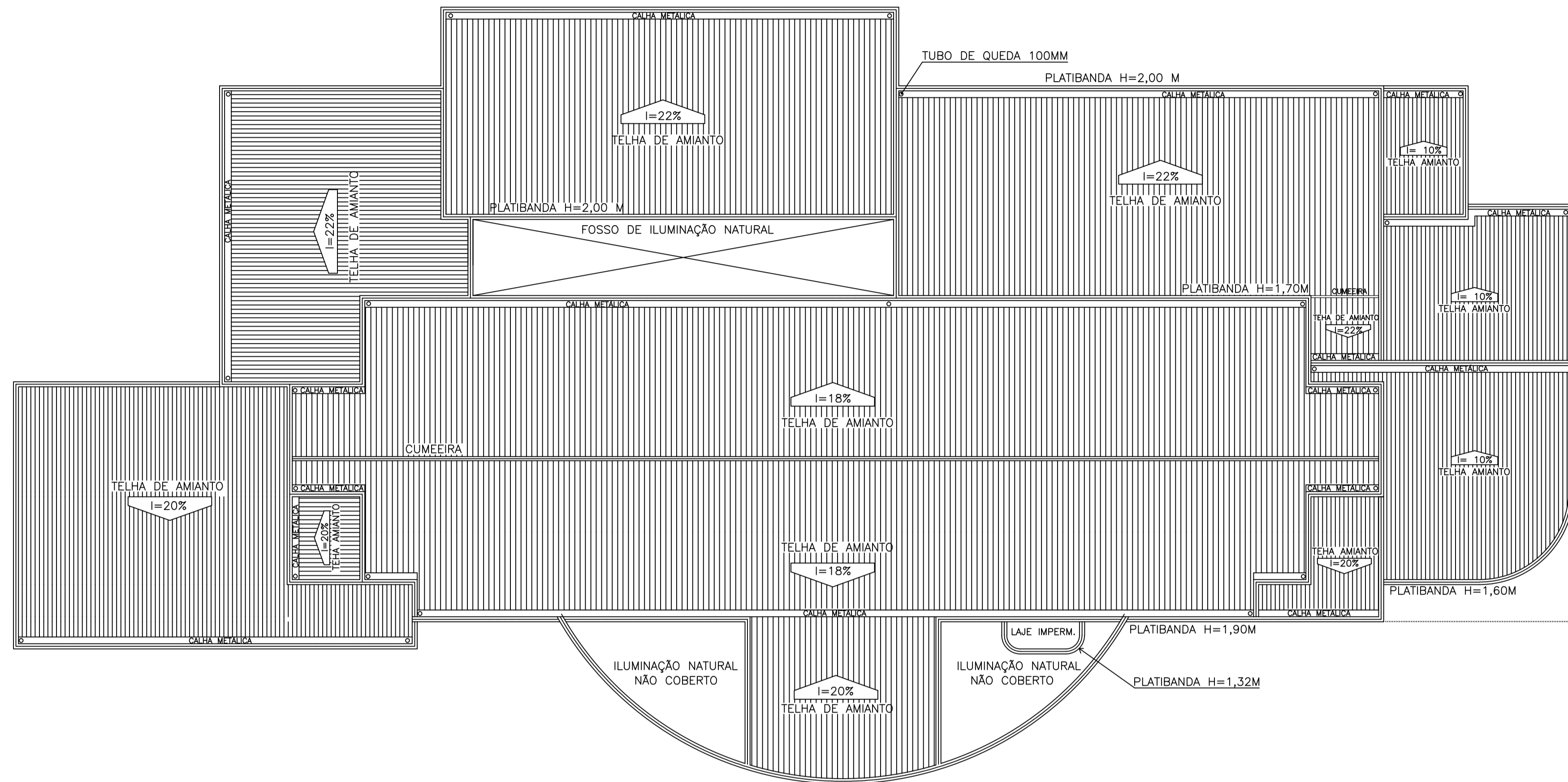

01 PLANTA DE COBERTURA
ESCALA 1:100

RESERVADO A APROVAÇÃO		
OBRA:	PROJETO DE REFORMA E ADEQUAÇÃO CENTRO MUNICIPAL DE SAÚDE C/ ATENDIMENTO DE URGÊNCIA E EMERGÊNCIA	
PROponente:	PREFEITURA MUNICIPAL DE SANTO ANTONIO DO LESTE CNPJ: 04.217.362.0001-90	
LOCAL DA OBRA:	RUA DAS FLORES, S/N., QUADRA 54	
BAIRRO:	JARDIM NOVO CAMPO	
CIDADE:	SANTO ANTONIO DO LESTE, MT	
AUTOR DO PROJETO:	AMINADALB A SOUZA JR - ENG. CIVIL CREA MT 015706/D	
DATA:	17/05/2022	ESCALA: INDICADA
DESENHO:	ASSUNTO PROJETO ARQUITETONICO PLANTA DE COBERTURA	FOLHA N° 3/05
 AV. GOIÁS, 367 JARDIM SANTA INÊS SANTO ANTONIO DO LESTE - MT. FONE: (66) 3488-1080 CEP: 78.628-000	ASS. RESPONSÁVEL TÉCNICO	ÁREAS E OCUPAÇÃO (%) TERRENO=6400,00M²=100% ÁREA CONSTRUÍDA PSF TOTAL=390,70M²=6,10% AMINADALB A. SOUZA JR. CREA MT: 015706/D ÁREA CONSTRUÍDA CENTRO + ANEXOS=1.049,04M²=16,39%
	REPRESENTANTE DO MUNICÍPIO:	REFORMA CENTRO DE SAÚDE Á. CONST.=425,02M²=6,64% ÁREA CONSTRUÍDA ANEXO GARAGEM/LAVANDERIA= 302,11M²=4,72% ÁREA CONSTRUÍDA ANEXOS DEPÓSITOS=42,85M²=0,67% JOSÉ ARIMATÉIA V. ALVES PREFEITO MUNICIPAL ÁREA PERMEÁVEL LIVRE= 4.960,26M²= 77,50%

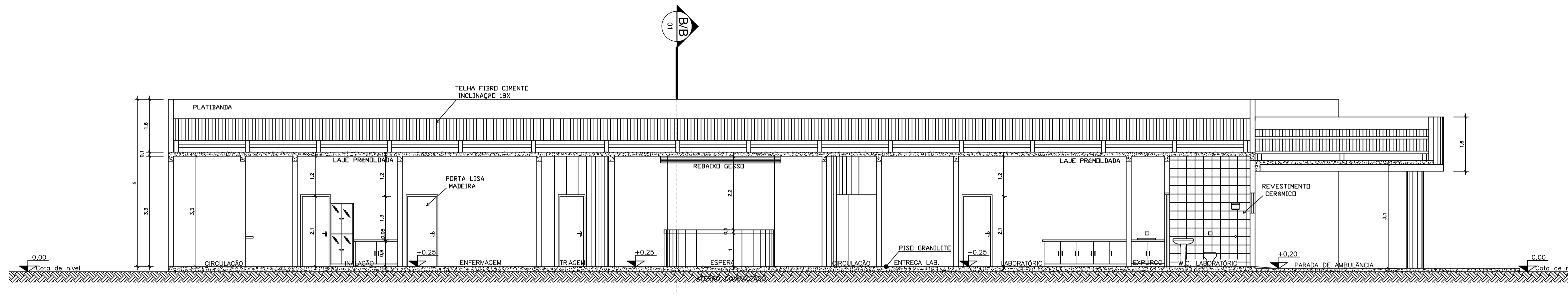

02 CORTE AA- CENTRO DE SAÚDE
ESCALA 1:75

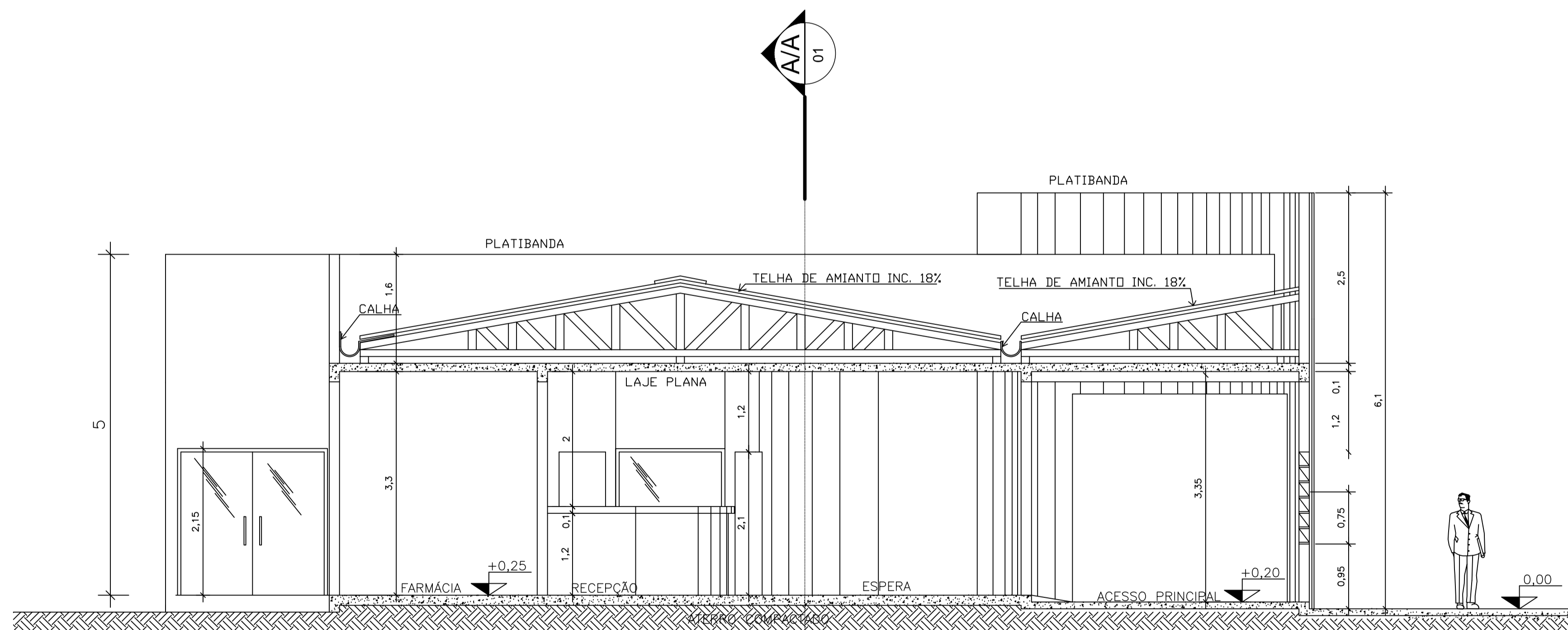

01 CORTE BB- CENTRO DE SAÚDE
ESCALA 1:50

RESERVADO A APROVAÇÃO		
OBRA:	PROJETO DE REFORMA E ADEQUAÇÃO CENTRO MUNICIPAL DE SAÚDE C/ ATENDIMENTO DE URGÊNCIA E EMERGÊNCIA	
PROponente:	PREFEITURA MUNICIPAL DE SANTO ANTONIO DO LESTE CNPJ: 04.217.362.0001-90	
LOCAL DA OBRA:	RUA DAS FLORES, S/N., QUADRA 54	
BAIRRO:	JARDIM NOVO CAMPO	
CIDADE:	SANTO ANTONIO DO LESTE, MT	
AUTOR DO PROJETO:	AMINADALB A SOUZA JR - ENG. CIVIL CREA MT 015706/D	
DATA:	17/05/2022	ESCALA: INDICADA
DESENHO:	ASSUNTO PROJETO ARQUITETONICO CORTES	FOLHA N° 4/05
ASS. RESPONSÁVEL TÉCNICO	AMINADALB A. SOUZA JR. CREA MT: 015706/D	REPRESENTANTE DO MUNICÍPIO:
<p>AV. GOIÁS, 367 JARDIM SANTA INÊS SANTO ANTONIO DO LESTE - MT. FONE: (66) 3488-1080 CEP: 78.628-000</p>		<p>ÁREAS E OCUPAÇÃO (%) TERRENO=6400,00M²=100% ÁREA CONSTRUÍDA PSF TOTAL=390,70M²=6,10% ÁREA CONSTRUÍDA CENTRO + ANEXOS=1.049,04M²=16,39% REFORMA CENTRO DE SAÚDE A. CONST.=425,02M²=6,64% ÁREA CONSTRUÍDA ANEXO GARAGEM/LAVANDERIA= 302,11M²=4,72% ÁREA CONSTRUÍDA ANEXOS DEPOSITOS=42,85M²=0,67% ÁREA PERMEÁVEL LIVRE= 4.960,26M²= 77,50%</p>
<p>JOSÉ ARIMATEIA V. ALVES PREFEITO MUNICIPAL</p>		

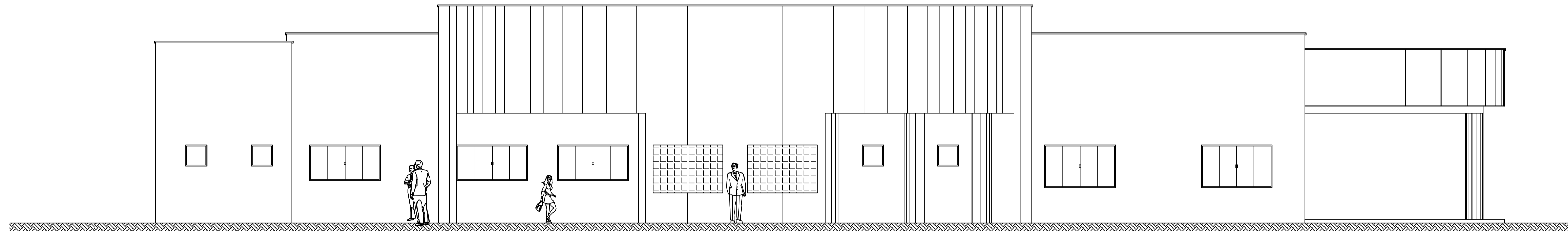

02 FACHADA FRONTAL- CENTRO DE SAÚDE
ESCALA 1:75

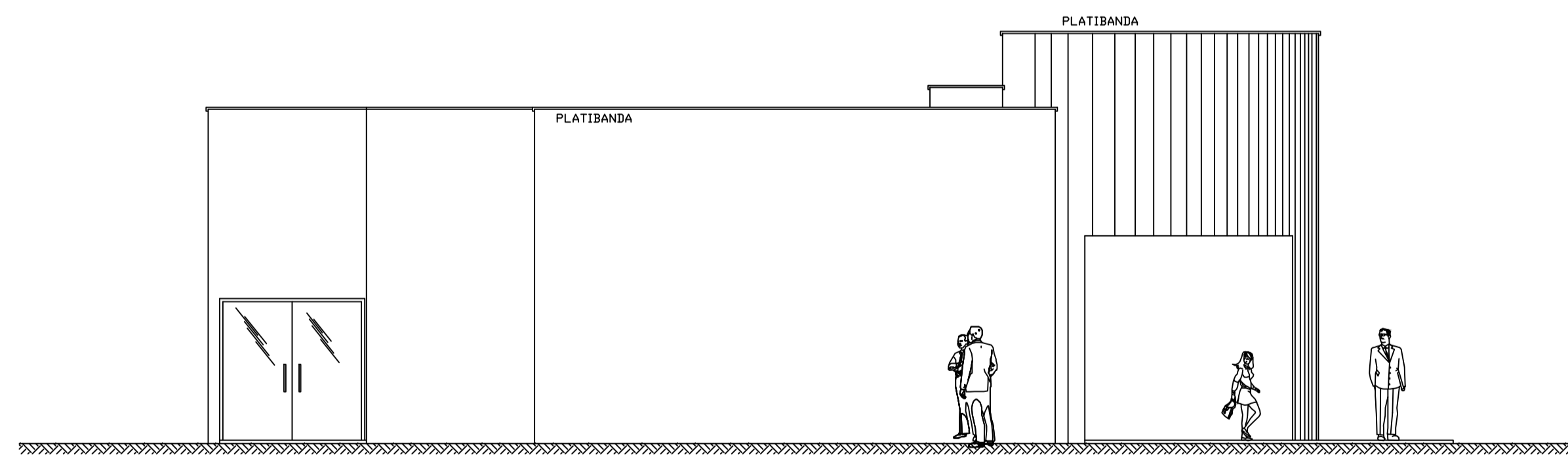

01 FACHADA LATERAL- CENTRO DE SAÚDE
ESCALA 1:75

RESERVADO A APROVAÇÃO		
OBRA: PROJETO DE REFORMA E ADEQUAÇÃO CENTRO MUNICIPAL DE SAÚDE C/ ATENDIMENTO DE URGÊNCIA E EMERGÊNCIA		
PROponente:	PREFEITURA MUNICIPAL DE SANTO ANTONIO DO LESTE CNPJ: 04.217.362.0001-90	
LOCAL DA OBRA:	RUA DAS FLORES, S/N., QUADRA 54	
BAIRRO:	JARDIM NOVO CAMPO	
CIDADE:	SANTO ANTONIO DO LESTE, MT	
AUTOR DO PROJETO:	AMINADALB A SOUZA JR - ENG. CIVIL CREA MT 015706/D	
DATA:	17/05/2022	ESCALA: INDICADA
DESENHO:	ASSUNTO PROJETO ARQUITETONICO FACHADAS	FOLHA N° 5/05
 AV. GOIÁS, 367 JARDIM SANTA INÊS SANTO ANTONIO DO LESTE - MT. FONE: (66) 3488-1080 CEP: 78.628-000	ASS. RESPONSÁVEL TÉCNICO	ÁREAS E OCUPAÇÃO (%) TERRENO=6400,00M²=100% ÁREA CONSTRUÍDA PSF TOTAL=390,70M²=6,10% AMINADALB A. SOUZA JR. CREA MT: 015706/D ÁREA CONSTRUÍDA CENTRO + ANEXOS=1.049,04M²=16,39%
	REPRESENTANTE DO MUNICÍPIO:	REFORMA CENTRO DE SAÚDE A. CONST.=425,02M²=6,64% ÁREA CONSTRUÍDA ANEXO GARAGEM/LAVANDERIA= 302,11M²=4,72% ÁREA CONSTRUÍDA ANEXOS DEPOSITOS=42,85M²=0,67% JOSÉ ARIMATÉIA V. ALVES PREFEITO MUNICIPAL ÁREA PERMEÁVEL LIVRE= 4.960,26M²= 77,50%



Anotação de Responsabilidade Técnica -
ART Lei nº 6.496, de 7 de dezembro de 1977

CREA-MT

ART DE OBRA/SERVIÇO
1220220086981

Conselho Regional de Engenharia e Agronomia do CREA-MT

1. Responsável Técnico

AMINADALB ALVES DE SOUZA JUNIOR	RNP: 1200554531
Título Profissional: ENGENHEIRO CIVIL	Registro: 15706
Empresa Contratada:	Registro:

2. Dados do Contrato

Contratante: MUNICÍPIO DE SANTO ANTONIO DO LESTE	CPF/CNPJ: 04.217.362/0001-90
Rua: AVENIDA GOIÁS	Número: 367
Complemento:	Bairro: JARDIM SANTA INÊS
Cidade: SANTO ANTÔNIO DO LESTE	UF: MT
Contrato:	Celebrado em: 02/05/2022
Valor: R\$ 0,01	Tipo de Contratante: PESSOA JURÍDICA DE DIREITO PÚBLICO
Ação Institucional:	

3. Dados Obra/Serviço

Logradouro	Bairro	Número	Complemento	Cidade	UF	País	Cep	Coordenada
RUA DAS FLORES	NOVO CAMPO	0	QUADRA 54 - UBS	SANTO ANTÔNIO DO LESTE	MT	BRA	78.628-000	014°48'07.45" S 053°36'51.78" O
Data de Início: 02/05/2022			Previsão Término: 31/05/2022					Código
Tipo Proprietário: PESSOA JURÍDICA DE DIREITO PÚBLICO		Proprietário: MUNICÍPIO DE SANTO ANTONIO DO LESTE						CPF/CNPJ: 04.217.362/0001-90
Finalidade: SAÚDE								

4. Atividades Técnicas

Grupo/Subgrupo	Atividade Profissional	Obra/Serviço	Complemento	Quantidade	Unidade
Construção Civil - Edificações					
	Projeto	de reforma de edificação	de alvenaria	1.076,8300	metro quadrado
	Elaboração de orçamento	de reforma de edificação	de alvenaria	1.076,8300	metro quadrado

Após a conclusão das atividades técnicas o profissional deverá proceder a baixa desta ART

5. Observações

Reforma e Adequação da UBS

6. Declarações

Acessibilidade: Declaro que as regras de acessibilidade previstas nas normas técnicas da ABNT, na legislação específica e no Decreto nº 5.296, de 2 de dezembro de 2004, não se aplicam às atividades profissionais acima relacionadas.

7. Entidade de Classe

--

8. Assinaturas

Declaro serem verdadeiras as informações acima.

<i>Sb. Amador do Leste</i>	13/05/2022
Local	data
923.847.811-20 - AMINADALB ALVES DE SOUZA JUNIOR	
04.217.362/0001-90 - MUNICÍPIO DE SANTO ANTONIO DO LESTE	

9. Informações

A ART é válida somente quando quitada, mediante apresentação do comprovante do pagamento ou conferência no site do Crea.
A autenticidade deste documento pode ser verificada no site www.crea-mt.org.br ou www.confex.org.br.
A guarda da via assinada da ART será de responsabilidade do profissional e do contratante com o objetivo de documentar o vínculo contratual.

www.crea-mt.org.br cata@crea-mt.org.br
tel: (65)3315-3000



CREA-MT
Conselho Regional de Engenharia e Agronomia do
Mato Grosso

Valor ART: R\$ 88,78

Registrada em 12/05/2022

Valor Pago: R\$ 98,78

Nosso Número: 14000000007211410